

Market Summary

ملخص السوق

Value of Shares Traded Reached SAR 144.85 billion. 5.80 million Transactions Executed During July 2021

القيمة المتداولة للأسهم بلغت 144.85 مليار ريال. 5.80 مليون صفقة تم تنفيذها خلال شهر يوليو 2021م

At the end of July 2021 Tadawul All Share Index (TASI) closed at 11,012.71 points, increased by 28.56 points 0.26% over the close of the previous month.

في نهاية شهر يوليو 2021م أغلق مؤشر السوق الرئيسية (تاسي) عند مستوى 11,012.71 نقطة، مرتفعاً 28.56 نقطة 0.26% مقارنة بإغلاق الشهر السابق.

Highest close level for the index during the month was 11,031.73 point on 04/07/2021.

وقد كانت أعلى نقطة لإغلاق للمؤشر خلال الشهر في يوم 2021/07/04م عند مستوى 11,031.73 نقطة.

Total equity market capitalization at the end of July 2021 reached SAR 9,689.86 billion (US\$ 2,583.96 billion), decreasing by 0.33% over the close of the previous month.

بلغت القيمة السوقية للأسهم المصدرة في نهاية شهر يوليو 2021م، 9,689.86 مليار ريال أي ما يعادل، (2,583.96 مليار دولار أمريكي)، مسجلة إنخفاضاً بلغت نسبته 0.33% مقارنة بالشهر السابق.

The total value of shares traded for the month of July 2021 reached SAR 144.85 billion (US\$ 38.63 billion), decreasing by 50.85% over the previous month.

بلغت القيمة الإجمالية للأسهم المتداولة لشهر يوليو 2021م، 144.85 مليار ريال أي ما يعادل، (38.63 مليار دولار أمريكي) وذلك بإنخفاض بلغت نسبته 50.85% مقارنة بالشهر السابق.

The total number of volume traded* reached 4.18 billion shares during the month of July 2021 compared to 8.67 billion shares traded for the previous month, a decrease of 51.85%.

وبلغ إجمالي عدد الأسهم المتداولة* لشهر يوليو 2021م، 4.18 مليار سهم مقابل 8.67 مليار سهم تم تداولها خلال الشهر السابق، وذلك بإنخفاض بلغت نسبته 51.85%.

The total number of transactions executed during July 2021 reached 5.80 million compared to 10.79 million trades for the month of June 2021, a decrease of 46.26%.

أما إجمالي عدد الصفقات المنفذة خلال شهر يوليو 2021م، فقد بلغ 5.80 مليون صفقة مقابل 10.79 مليون صفقة تم تنفيذها خلال شهر يونيو 2021م، وذلك بإنخفاض بلغت نسبته 46.26%.

*Adjusted to all corporate actions during the period.

* معدلة لجميع إجراءات الشركات خلال الفترة.

- Number of trading days during July 2021 were 16 against 22 trading days during June 2021

- بلغ عدد أيام التداول خلال شهر يوليو 2021م، 16 يوماً مقابل 22 يوماً خلال شهر يونيو 2021م

Tadawul Indices Maintenance – 2nd Q 2021

The Saudi Exchange announces the update of the free float shares for all listed issuers in the market, effective from the start of trading on Sunday, 04/07/2021. Moreover, the following companies will be included to market indices:

1. [Mohammed Hasan AlNaqool Sons Co.](#), Parallel Market Capped Index (NomuC).
2. [Fesh Fash Snack Food Production Co.](#), Parallel Market Capped Index (NomuC).

And exclusion of [Arabian Pipes Co.](#) from TASI and Materials Industry Group Index.

صيانة مؤشرات تداول الربع الثاني 2021 م

تعلن تداول السعودية عن تحديث الأسهم الحرة لجميع المصدرين المدرجين في السوق وذلك من بداية التداول في يوم الاحد 1442/11/42 هـ الموافق 2021/07/04م. كما سيتم إضافة أسهم الشركات التالية الى مؤشرات السوق:

1. [شركة أبناء محمد حسن الناقول](#)، مؤشر السوق الموازية (نمو حد أعلى).
2. [شركة مصنع فاش فاش للمواد الغذائية](#)، مؤشر السوق الموازية (نمو حد أعلى).

وإستبعاد أسهم [الشركة العربية للأنابيب](#) من حساب مؤشر السوق الرئيسية (تاسي) ومؤشر قطاع المواد الاساسية.

إجراءات الشركات خلال شهر يوليو 2021م
Corporate Actions During July 2021

Company	Action Type	Date	Share Capital (Old) SAR	Share Capital (New) SAR	Issued Shares (Old)	Issued Shares (New)	نوع الاجراء	الشركة
		التاريخ	رأس المال (القديم) رس	رأس المال (الجديد) رس	الاسهم المصدرة (القديم)	الاسهم المصدرة (الجديد)		
Alkhabeer REIT Fund	Capital Increase -Acquisition	05/07/2021	1,029,710,130	1,410,088,480	102,971,013	141,008,848	زيادة رأس المال - استحواذ	صندوق الخبير ريت
Abdulmohsen Alhokair Group for Tourism and Development	Capital Reduction by 37.6% from 550 million to 343 million by reducing one share from every 2.6970 shares. Capital increase (Rights Issue (SAR 10 per share))	08/07/2021	550,000,000	650,000,000	55,000,000	65,000,000	تخفيض رأس المال بنسبة 37.60 % من 550 مليون سهم حتى 343 مليون سهم (تخفيض 1 اسهم لكل 2.6970 اسهم) . ومن ثم زيادة رأس المال عن طريق إكتتاب حقوق أولوية بسعر 10 ريال للسهم.	مجموعة عبدالمحسن الحكير للسياحة والتنمية
Raydan Food Co.	Rights Issue (SAR 10 per share)	13/07/2021	225,000,000	337,500,000	22,500,000	33,750,000	حقوق أولوية (10 ريال سعودي)	شركة ريدان الغذائية
Saudi Re for Cooperative Reinsurance Co.	Bonus - 1 free share for every 10 shares held	14/07/2021	810,000,000	891,000,000	81,000,000	89,100,000	سهم منحة - سهم مجاني لكل 10 أسهم مملوكة	الشركة السعودية لإعادة التأمين التعاوني
CHUBB Arabia Cooperative Insurance Co.	Bonus - 1 free share for every 2 shares held	14/07/2021	200,000,000	300,000,000	20,000,000	30,000,000	سهم منحة - سهم مجاني لكل 2 أسهم مملوكة	شركة تشب العربية للتأمين التعاوني

الطروحات الجديدة (الإكتتابات الأولية) خلال شهر يوليو 2021م
Initial Public Offerings (IPOs) During July 2021

Company	Industry Group	Offer Date	Listing Date	Share Capital / Fund Size (SAR)	Issued Shares	Offered Shares / Offered Sizes	Offered Value (SAR)	Offer Price (SAR)	القطاع	الشركة
		تاريخ الإكتتاب	تاريخ الإدراج	رأس المال / حجم الصندوق (ريال)	الاسهم المصدرة	اسهم الإكتتاب / حجم الطرح	متحصلات الإكتتاب (ريال)	سعر الطرح (ريال)		
Tanmiah Food Co. Power Technologies Co.	Food & Beverages	27/07/2021	-	200,000,000	20,000,000	6,000,000	402,000,000	67.00	إنتاج الأغذية	شركة التنمية الغذائية
Total				200,000,000	20,000,000	6,000,000	402,000,000			الأجمالي

أداء السوق - السوق الرئيسي - يوليو 2021 Market Performance - Main Market - July 2021

الشهر	المؤشر العام	التغيير %	القيمة السوقية (ريال سعودي)	التغيير %	العائد على السهم	السعر للعائد	القيمة الدفترية	السعر / القيمة الدفترية
Month	TASI	% Change	Market Capitalization (SAR)	% Change	EPS (SAR)	P/E Ratio	Book Value (SAR)	P/B Value
يناير/January	8,702.55	-	9,050,814,395,334.78	-	1.01	29.03	8.05	4.35
فبراير/February	9,144.99	5.08%	9,117,086,761,412.05	0.73%	1.01	29.17	8.05	4.38
مارس /March	9,907.82	8.34%	9,631,854,139,786.41	5.65%	1.01	30.66	8.05	4.63
أبريل /April	10,418.98	5.16%	9,656,438,037,445.41	0.26%	0.92	36.36	8.15	4.59
مايو/May	10,551.23	1.27%	9,655,609,703,791.97	-0.01%	1.06	32.35	8.32	4.50
يونيو/June	10,984.15	4.10%	9,722,226,989,284.22	0.69%	1.06	32.52	8.32	4.53
يوليو/July	11,012.71	0.26%	9,689,864,381,218.32	-0.33%	1.06	32.40	8.31	4.52

أداء مؤشرات القطاعات

Performance of Industry Groups Indices

Industry Group	للعام حتى تاريخه	نسبة التغير	يونيو - 2021 م	يوليو - 2021 م	القطاع
	YTD	% Change	June - 2021	July- 2021	
Energy	2.53%	-0.41%	5,545.98	5,523.39	الطاقة
Materials	31.04%	3.01%	7,309.84	7,529.67	المواد الأساسية
Capital Goods	41.21%	0.62%	9,175.62	9,232.68	السلع الرأسمالية
Commercial & Professional Svc	6.81%	-1.81%	4,415.89	4,335.96	الخدمات التجارية والمهنية
Transportation	31.97%	0.38%	6,367.14	6,391.43	النقل
Consumer Durables & Apparel	46.45%	-1.28%	8,488.73	8,380.01	السلع طويلة الأجل
Consumer Services	16.53%	-0.09%	4,979.04	4,974.48	الخدمات الاستهلاكية
Media and Entertainment	111.32%	0.06%	21,576.48	21,590.34	الإعلام والترفيه
Retailing	25.46%	-3.07%	11,074.19	10,734.39	تجزئة السلع الكمالية
Food & Staples Retailing	-3.18%	-4.17%	10,644.40	10,201.02	تجزئة الأغذية
Food and Beverage	10.67%	-4.21%	6,312.27	6,046.57	إنتاج الأغذية
Health Care Equipment & Svc	39.50%	1.68%	7,756.56	7,886.88	الرعاية الصحية
Pharma, Biotech & Life Science	54.08%	4.68%	7,612.15	7,968.35	الأدوية
Banks	34.96%	-1.11%	10,356.48	10,241.57	البنوك
Diversified Financials	73.45%	-0.92%	8,043.99	7,970.04	الاستثمار والتمويل
Insurance	14.56%	2.21%	6,752.62	6,901.87	التأمين
Software & Services	91.68%	21.59%	22,215.02	27,010.56	التطبيقات وخدمات التقنية
Telecommunication Services	21.64%	0.50%	8,349.58	8,391.48	الاتصالات
Utilities	24.10%	7.06%	5,342.77	5,719.96	المرافق العامة
REITs	19.77%	1.56%	5,054.11	5,132.76	الصناديق العقارية المتداولة
Real Estate Mgmt & Dev't	22.10%	1.78%	3,622.66	3,687.09	إدارة وتطوير العقارات

إحصائيات السوق حسب القطاعات - يوليو 2021م

Market Statistics By Industry Groups - July 2021

Industry Group	النسبة الى الإجمالي	قيمة الأسهم المتداولة	النسبة الى الإجمالي	الأسهم المتداولة	النسبة الى الإجمالي	الصفقات المنفذة	القطاعات
	%To Market	Value Traded (SAR)	% To Market	Volume Traded	% To Market	Transactions	
Energy	4.41%	6,380,528,067.94	4.14%	173,098,658	4.00%	231,778	الطاقة
Materials	25.07%	36,308,621,707.61	24.67%	1,030,631,961	23.78%	1,379,304	المواد الاساسية
Capital Goods	5.64%	8,163,162,315.25	3.09%	129,223,474	5.94%	344,562	السلع الرأسمالية
Commercial & Professional Svc	1.13%	1,632,552,248.80	0.56%	23,289,205	1.28%	73,973	الخدمات التجارية والمهنية
Transportation	3.68%	5,325,252,264.35	2.65%	110,770,916	3.66%	212,013	النقل
Consumer Durables & Apparel	4.43%	6,418,306,684.46	4.50%	187,885,868	4.92%	285,573	السلع طويلة الاجل
Consumer Services	3.71%	5,376,432,308.86	4.28%	178,732,195	4.87%	282,296	الخدمات الاستهلاكية
Media and Entertainment	0.81%	1,167,693,311.40	0.30%	12,642,322	1.05%	60,607	الإعلام والترفيه
Retailing	4.98%	7,220,562,187.91	3.44%	143,605,291	5.29%	306,667	تجزئة السلع الكمالية
Food & Staples Retailing	0.92%	1,334,816,603.25	0.39%	16,374,038	1.23%	71,464	تجزئة الأغذية
Food and Beverage	5.06%	7,323,572,603.15	3.32%	138,745,558	5.89%	341,658	إنتاج الأغذية
Health Care Equipment & Svc	2.09%	3,023,254,370.05	1.53%	63,912,218	2.30%	133,508	الرعاية الصحية
Pharma, Biotech & Life Science	0.17%	241,778,074.00	0.10%	4,176,946	0.16%	9,117	الادوية
Banks	9.85%	14,272,599,859.43	9.76%	407,552,308	6.48%	375,998	البنوك
Diversified Financials	2.00%	2,896,809,108.91	1.72%	72,023,849	2.14%	124,025	الاستثمار والتمويل
Insurance	7.43%	10,763,402,901.42	8.30%	346,825,751	8.23%	477,526	التأمين
Software & Services	3.90%	5,644,806,619.00	0.93%	38,856,643	2.54%	147,238	التطبيقات وخدمات التقنية
Telecommunication Services	2.72%	3,945,176,932.44	3.28%	136,941,434	2.75%	159,251	الاتصالات
Utilities	2.83%	4,104,817,655.51	1.88%	78,425,162	2.15%	124,545	المرافق العامة
REITs	2.38%	3,443,949,370.65	7.93%	331,129,142	4.50%	260,773	الصناديق العقارية المتداولة
Real Estate Mgmt & Dev't	6.81%	9,858,649,203.05	13.23%	552,568,620	6.85%	397,375	إدارة وتطوير العقارات
Total	100.00%	144,846,744,397.44	100.00%	4,177,411,559	100.00%	5,799,251	الإجمالي

إحصائيات السوق حسب القطاعات - يوليو 2021م

Market Statistics By Industry Groups July 2021

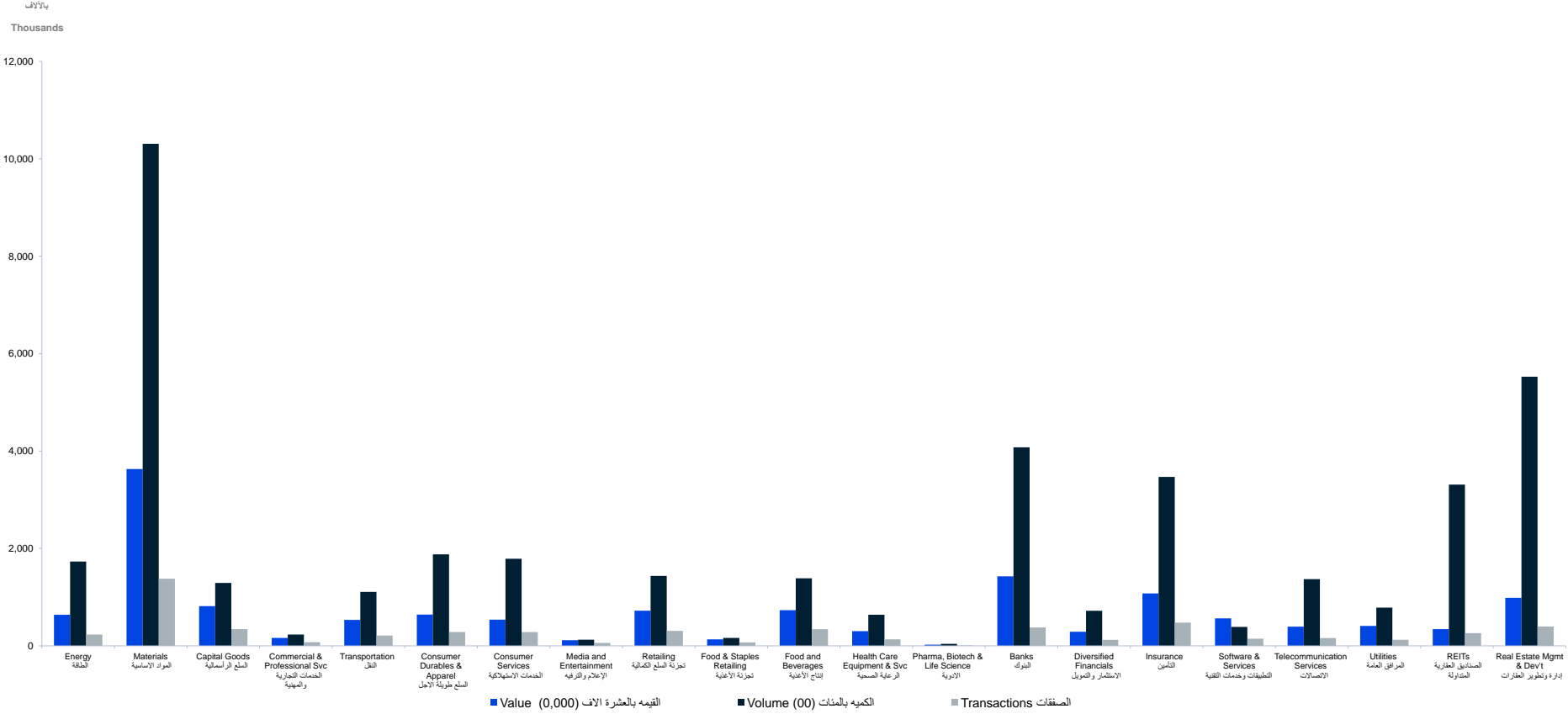

مؤشر السوق الرئيسية (تاسي) - القيمة والأسهم المتداولة - يوليو 2021م

TASI - Value and Volume Traded - July 2021

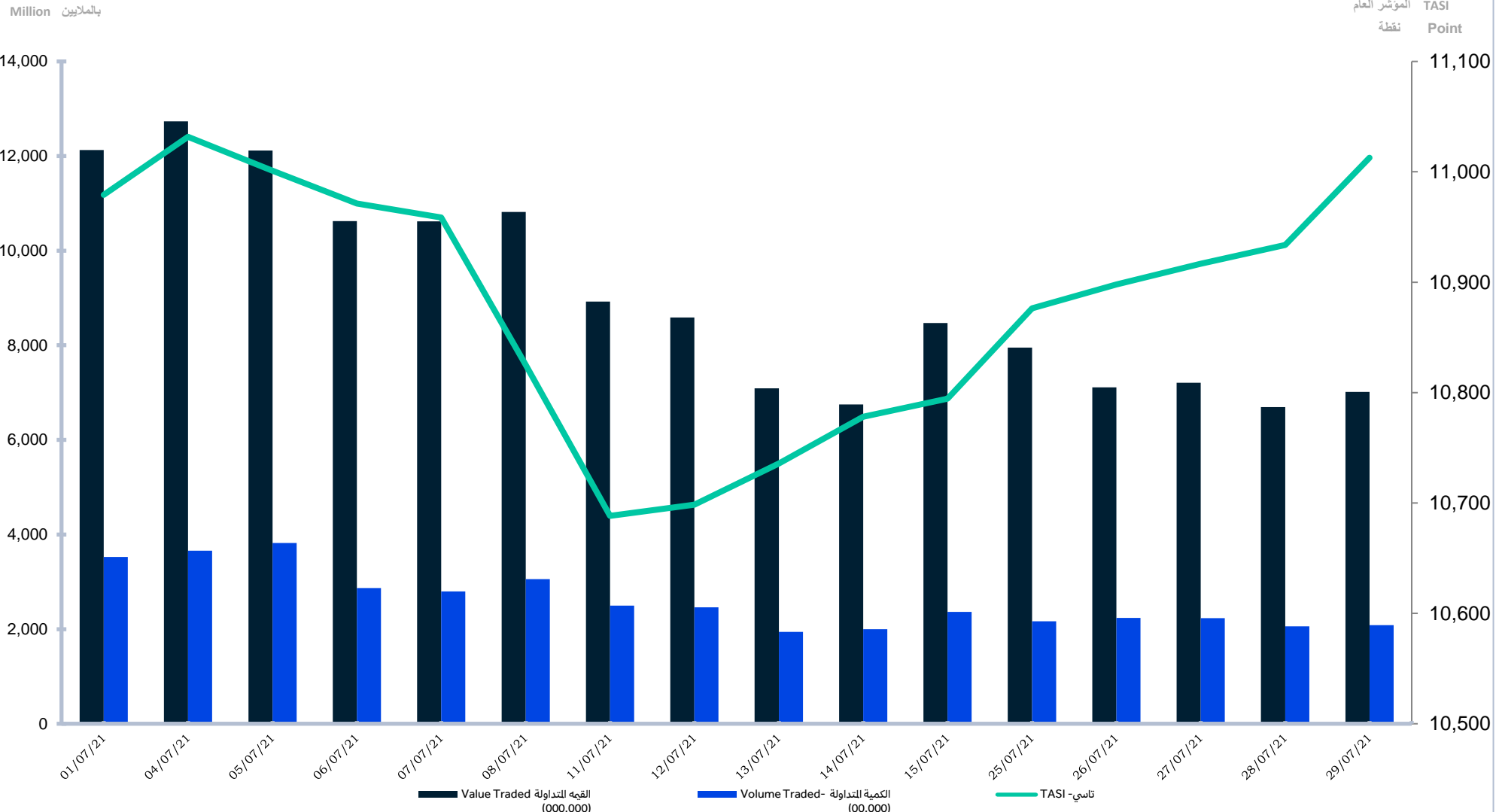

مقارنة معلومات التداول عن شهر يوليو 2021م مع شهر يونيو 2021م Comparing Trading Information for July 2021 with June 2021

Trading Information	نسبة التغير	يونيو 2021	يوليو 2021	معلومات التداول
	% Change	2021	2021	
Transactions	-46.26%	10,790,689	5,799,251	عدد الصفقات المنفذة
Volume Traded *	-51.85%	8,674,948,521	4,177,411,559	عدد الأسهم المتداولة *
Value Traded (SAR)	-50.85%	294,715,729,596.95	144,846,744,397.44	قيمة الأسهم المتداولة (ريال)
Number of Trading Days	-	22	16	عدد أيام التداول
Daily Average of Transactions	-26.10%	490,485.86	362,453.19	المتوسط اليومي لعدد الصفقات المنفذة
Daily Average of Volume Traded *	-33.79%	394,315,841.86	261,088,222.44	المتوسط اليومي للأسهم المتداولة *
Daily Average of Value (SAR)	-32.42%	13,396,169,527.13	9,052,921,524.84	المتوسط اليومي لقيمة الأسهم المتداولة (ريال)
Market Capitalization (SAR bn)	-0.33%	9,722.23	9,689.86	القيمة السوقية للأسهم المصدرة (مليار ريال)
Tadawul All Share Index (TASI)	0.26%	10,984.15	11,012.71	المؤشر العام (نقطة)
Number of newly companies listed	-	0	0	عدد الشركات الجديدة المدرجة
Number of listed companies	-	203	203	عدد الشركات المدرجة

Adjusted for all corporate actions *

* معاملة جميع إجراءات الشركات

مقارنة معلومات التداول عن شهر يوليو 2021م مع شهر يوليو 2020م Comparing Trading Information for July 2021 with July 2020

Trading Information	نسبة التغير	يوليو 2020	يوليو 2021	معلومات التداول
	% Change	2020	2021	
Transactions	6.89%	5,425,664	5,799,251	عدد الصفقات المنفذة
Volume Traded *	-26.62%	5,692,864,511	4,177,411,559	عدد الأسهم المتداولة *
Value Traded (SAR)	30.03%	111,392,920,580.00	144,846,744,397.44	قيمة الأسهم المتداولة (ريال)
Number of Trading Days	-	20	16	عدد أيام التداول
Daily Average of Transactions	33.61%	271,283.20	362,453.19	المتوسط اليومي لعدد الصفقات المنفذة
Daily Average of Volume Traded *	-8.28%	284,643,225.55	261,088,222.44	المتوسط اليومي للأسهم المتداولة *
Daily Average of Value (SAR)	62.54%	5,569,646,029.00	9,052,921,524.84	المتوسط اليومي لقيمة الأسهم المتداولة (ريال)
Market Capitalization (SAR bn)	15.62%	8,380.49	9,689.86	القيمة السوقية للأسهم المصدرة (مليار ريال)
Tadawul All Share Index (TASI)	47.64%	7,459.21	11,012.71	المؤشر العام (نقطة)
Number of newly companies listed	-	2	0	عدد الشركات الجديدة المدرجة
Number of listed companies	-	202	203	عدد الشركات المدرجة

Adjusted for all corporate actions *

* معاملة جميع إجراءات الشركات

الشركات الخمس الأكثر نشاطاً - يوليو 2021م

Top Five Active Stocks - July 2021

By number of transactions

من حيث عدد الصفقات

Company	نسبة الشركة من إجمالي السوق	نسبة الشركة من القطاع	عدد الصفقات	الشركة
	% To Market	% To Industry Group	Transactions	
LAZURDE	1.94%	39.45%	112,671	لازوردي
SAUDI KAYAN	1.88%	7.92%	109,298	كيان السعودية
CHEMANOL	1.69%	7.09%	97,818	كيمانول
SHAKER	1.68%	31.85%	97,663	شاكِر
SAUDI ARAMCO	1.65%	41.25%	95,609	أرامكو السعودية

By Volume traded

من حيث عدد الأسهم المتداولة

Company	نسبة الشركة من إجمالي السوق	نسبة الشركة من القطاع	الاسهم المتداولة	الشركة
	% To Market	% To Industry Group	Volume Traded	
DAR ALARKAN	5.44%	41.13%	227,262,208	دار الأركان
SAUDI KAYAN	4.50%	18.25%	188,116,605	كيان السعودية
ALINMA	3.59%	36.77%	149,873,697	الإنماء
SWICORP WABEL REIT	3.35%	42.27%	139,954,406	سويكورب وابل ريت
CHEMANOL	2.64%	10.72%	110,485,222	كيمانول

By value of shares traded

من حيث قيمة الأسهم المتداولة

Company	نسبة الشركة من إجمالي السوق	نسبة الشركة من القطاع	قيمة الاسهم المتداولة	الشركة
	% To Market	% To Industry Group	Value Traded -SAR	
ALRAJHI	3.09%	31.32%	4,470,276,682	الراجحي
ARAB SEA	2.54%	65.25%	3,683,246,362	بحر العرب
SAUDI KAYAN	2.49%	9.92%	3,600,553,112	كيان السعودية
ALINMA	2.22%	22.48%	3,208,930,823	الإنماء
CHEMANOL	2.14%	8.55%	3,105,753,553	كيمانول

إحصائيات السوق - يوليو 2021م
Market Statistics - July 2021

Energy	قيمة الأسهم المتداولة	الأسم المتداولة	الصفقات المنفذة	الطاقة
	Value Traded	Volume Traded	Transactions	
SARCO	870,177,075.80	5,000,170	36,208	المصافي
SAUDI ARAMCO	2,653,754,471.95	76,196,911	95,609	أرامكو السعودية
PETRO RABIGH	1,820,059,367.09	69,986,524	66,626	بترو رابغ
BAHRI	601,701,065.80	15,503,647	18,631	البحري
ALDREES	434,836,087.30	6,411,406	14,704	الدريس
Total	6,380,528,067.94	173,098,658	231,778	الإجمالي
Materials	قيمة الأسهم المتداولة	الأسم المتداولة	الصفقات المنفذة	المواد الأساسية
	Value Traded	Volume Traded	Transactions	
TAKWEEN	659,030,573.15	26,991,219	39,615	تكوين
MEPCO	912,081,896.20	25,667,487	44,411	ميكو
BCI	271,059,013.75	6,597,607	14,237	بي سي آي
MAADEN	1,200,426,180.60	18,327,135	31,643	معادن
ASLAK	251,247,871.75	6,268,857	16,316	أسلاك
ALYAMAMAH STEEL	1,156,842,377.80	21,551,466	38,720	البيامة للحديد
SSP	782,677,455.95	23,136,992	38,073	أنابيب السعودية
CHEMANOL	3,105,753,552.75	110,485,222	97,818	كيماول
PETROCHEM	445,560,987.90	9,955,100	28,866	بتروكييم
SABIC	2,713,353,626.80	22,829,555	50,335	سابك
SABIC AGRI-NUTRIENTS	548,798,477.40	4,506,058	15,733	سابك للمغذيات الزراعية
TASNEE	2,137,657,656.00	103,577,058	74,523	التصنيع
NGC	1,611,832,044.20	30,343,015	54,965	جيسكو
ZOUJAJ	546,799,211.30	13,109,324	26,015	زجاج
ALUJAIN	961,712,681.90	16,361,314	28,375	اللجين
FIPCO	1,386,054,650.10	18,462,121	47,864	فيبكو
APC	743,543,995.22	33,361,665	45,069	أنابيب
NAMA CHEMICALS	503,788,866.85	10,623,149	23,189	نماء للكيمياويات
MAADANIYAH	711,904,835.90	17,137,506	30,202	معذنية
ZAMIL INDUST	1,100,581,099.50	26,294,207	56,117	الزامل للصناعة
SIIG	1,300,341,682.70	36,311,084	49,392	المجموعة السعودية
YANSAB	671,485,745.00	9,752,409	25,545	ينساب
SPM	488,696,651.90	7,260,354	18,241	صناعة الورق
SIPCHEM	1,662,353,001.65	52,939,759	49,206	سيكيم العالمية
ADVANCED	1,303,589,426.90	17,846,117	48,432	المتقدمة
SAUDI KAYAN	3,600,553,112.16	188,116,605	109,298	كايان السعودية
HCC	224,829,085.10	11,789,067	13,686	أسمنت حائل
NAIRAN CEMENT	288,421,196.92	12,261,238	19,071	أسمنت نجران
CITY CEMENT	165,310,525.00	5,452,899	10,944	أسمنت المدينة
NORTHERN CEMENT	989,332,713.76	52,080,928	43,217	أسمنت الشمالية
UACC	262,777,297.95	8,060,596	14,453	أسمنت ام القرى
OASIS	1,033,558,665.10	11,403,684	36,121	الواحة
ALKATHIRI	671,078,268.80	7,811,228	28,880	الكثيري
ACC	199,959,436.90	4,371,757	9,156	أسمنت العربية
YSCC	172,571,706.20	5,105,196	6,637	أسمنت البيامة
SAUDI CEMENT	176,568,236.20	2,791,890	11,035	أسمنت السعودية
QACCO	99,862,793.90	1,173,520	7,415	أسمنت القصيم
SPCC	163,059,227.20	1,908,588	9,318	أسمنت الجنوب
YCC	312,458,223.80	6,921,241	14,227	أسمنت ينبع
EPCCO	69,138,225.85	1,421,675	5,023	أسمنت الشرقية
TCC	325,640,235.32	13,842,736	22,003	أسمنت تبوك
JOUF CEMENT	376,329,194.28	26,423,333	26,308	أسمنت الجوف
Total	36,308,621,707.61	1,030,631,961	1,379,304	الإجمالي
Capital Goods	قيمة الأسهم المتداولة	الأسم المتداولة	الصفقات المنفذة	السلع الرأسمالية
	Value Traded	Volume Traded	Transactions	
ASTRA INDUSTRIAL	444,468,920.85	9,388,987	22,378	أسترا الصناعية
BAWAN	204,278,930.20	5,244,883	13,368	بوان
EIC	425,011,188.45	12,350,563	24,101	الصناعات الكهربائية
ALKHODARI *	0.00	0	0	الخطري *
SAUDI CERAMICS	614,765,331.30	10,230,557	23,902	الخرق السعودي
SAUDI CABLE	364,898,785.30	12,301,209	23,085	الكابلات السعودية
AMIANITIT	224,238,574.00	8,126,247	14,857	أميانتيت
ALBABBAIN	311,141,128.30	7,789,769	19,435	البابطين
SVCP	2,710,833,073.80	23,885,915	87,371	الفخارية
MESC	519,602,104.85	20,447,718	32,102	مسك
SIECO	640,964,597.80	5,444,602	30,547	صاردات
ALOMRAN	1,702,959,680.40	14,013,024	53,416	العمران
Total	8,163,162,315.25	129,223,474	344,562	الإجمالي
Commercial & Professional Svc	قيمة الأسهم المتداولة	الأسم المتداولة	الصفقات المنفذة	الخدمات التجارية والمهنية
	Value Traded	Volume Traded	Transactions	
MAHARAH	515,104,638.00	6,663,198	18,613	مهارة
SADR	449,073,467.20	1,227,874	17,635	صدر
SPPC	341,283,941.60	11,144,004	19,699	طباعة وتغليف
CATERING	327,090,202.00	4,254,129	18,026	التعمير
Total	1,632,552,248.80	23,289,205	73,973	الإجمالي
Transportation	قيمة الأسهم المتداولة	الأسم المتداولة	الصفقات المنفذة	النقل
	Value Traded	Volume Traded	Transactions	
SISCO	870,202,120.35	17,543,656	35,256	سيسكو
SGS	257,104,155.55	7,409,928	16,408	الخدمات الأرضية
SAPTCO	887,423,393.40	32,439,822	42,503	سابتكو
BATIC	304,307,150.75	7,567,715	15,569	باتلك
BUDGET SAUDI	581,226,503.70	12,576,511	23,367	بديجت السعودية
THEEB	2,424,988,940.60	33,233,284	78,890	ذيب
Total	5,325,252,264.35	110,770,916	212,013	الإجمالي
Consumer Durables & Apparel	قيمة الأسهم المتداولة	الأسم المتداولة	الصفقات المنفذة	السلع طويلة الأجل
	Value Traded	Volume Traded	Transactions	
NASEJ	819,067,418.00	7,552,283	28,695	نسج
SIDC	429,157,892.66	17,624,694	29,223	صديق
ALABDULLATIF	793,970,712.75	21,699,646	43,098	العبدللطيف
LAZURDE	2,877,907,923.05	105,866,725	112,671	لازوردي
ALASEEL	457,862,809.90	5,272,317	18,459	الأصيل
FITAIHI GROUP	1,040,339,928.10	29,870,203	53,427	مجموعة فتحي
Total	6,418,306,684.46	187,885,868	285,573	الإجمالي

إحصائيات السوق - يوليو 2021م
Market Statistics - July 2021

Consumer Services	قيمة الأسهم المتداولة	الأسمه المتداولة	الصفقات المنفذة	الخدمات الاستهلاكية
	Value Traded	Volume Traded	Transactions	
SEERA	1,417,563,101.00	65,999,024	67,330	سرا
ALHOKAIR GROUP	447,446,927.16	18,320,418	30,553	مجموعة الحكي
FITNESS TIME	261,390,230.90	3,482,670	16,840	وقت اللياقة
DUR	275,257,284.75	7,804,686	16,889	دور
TECO	397,909,335.00	6,294,448	19,009	شمس
ALKHALEEI TRNG	652,882,060.00	21,768,959	32,320	الخليج للتدريب
NCLE	118,949,609.40	1,920,794	7,835	الوطنية للتعليم
ATAA	104,087,138.00	1,807,128	8,357	عطاء
HERFY FOODS	365,320,042.80	5,575,192	17,450	هرقي للأغذية
RAYDAN	1,335,626,579.85	45,758,876	65,713	ريدان
Total	5,376,432,308.86	178,732,195	282,296	الإجمالي
Media and Entertainment	قيمة الأسهم المتداولة	الأسمه المتداولة	الصفقات المنفذة	الإعلام والترفيه
	Value Traded	Volume Traded	Transactions	
TAPRCO	481,049,312.60	8,589,774	27,942	تعامه
SRMG	686,643,998.80	4,052,548	32,665	الأبحاث والإعلام
Total	1,167,693,311.40	12,642,322	60,607	الإجمالي
Retailing	قيمة الأسهم المتداولة	الأسمه المتداولة	الصفقات المنفذة	تجزئة السلع الكمالية
	Value Traded	Volume Traded	Transactions	
SHAKER	2,352,284,479.95	72,640,949	97,663	شاك
EXTRA	429,030,739.20	3,255,737	29,638	إكسترا
SACO	226,742,561.90	3,133,217	10,373	ساكو
SASCO	384,779,701.45	10,742,126	16,820	ساسكو
BAAZEEM	1,879,723,628.20	12,348,957	45,497	باعظيم
JARIR	576,826,487.80	2,839,030	34,253	جرير
ABO MOATI	835,175,366.30	15,628,945	31,657	أبو معطي
ALHOKAIR	535,999,223.11	23,016,330	40,766	الحكي
Total	7,220,562,187.91	143,605,291	306,667	الإجمالي
Food & Staples Retailing	قيمة الأسهم المتداولة	الأسمه المتداولة	الصفقات المنفذة	تجزئة الأغذية
	Value Traded	Volume Traded	Transactions	
A.OTHAIM MARKET	398,799,436.80	3,364,758	22,556	أسواق ع العنيم
FARM SUPERSTORES	249,594,771.25	6,479,584	13,131	أسواق الموزعة
ANAAM HOLDING	391,338,564.80	3,803,799	20,379	أنعام الفايزة
THIMAR*	0.00	0	0	ثمار*
BINDAWOOD	295,083,830.40	2,725,897	15,398	بن داود
Total	1,334,816,603.25	16,374,038	71,464	الإجمالي
Food & Beverages	قيمة الأسهم المتداولة	الأسمه المتداولة	الصفقات المنفذة	إنتاج الأغذية
	Value Traded	Volume Traded	Transactions	
SAVOLA GROUP	485,766,661.65	11,560,757	21,478	مجموعة صافولا
WAFRAH	420,225,284.00	2,450,885	22,300	وفره
SADAFCO	118,613,061.40	667,943	7,343	سادافكو
ALMARAI	439,095,381.30	7,403,497	21,685	المرابي
HB	443,068,731.60	4,188,752	20,735	حلواني إخوان
NADEC	429,962,132.00	10,825,343	23,804	ناداك
GACO	338,851,939.30	10,789,590	21,249	جاكو
TADCO	1,369,554,144.55	33,969,781	65,329	تديك الزراعية
SFICO	869,431,095.00	14,384,673	35,429	الأسماك
SHARQIYAH DEV	885,968,084.70	8,185,086	30,664	الشرقية للتنمية
ALJOUF	912,302,235.50	11,093,953	44,304	الجوف
JAZADCO	610,733,852.15	23,225,298	27,338	جازادكو
Total	7,323,572,603.15	138,745,558	341,658	الإجمالي
Health Care Equipment & Svc	قيمة الأسهم المتداولة	الأسمه المتداولة	الصفقات المنفذة	الرعاية الصحية
	Value Traded	Volume Traded	Transactions	
AYYAN	460,439,869.40	17,112,350	24,181	أيان
CHEMICAL	322,183,331.00	7,982,498	13,508	الكيميائية
MOUWASAT	263,335,103.40	1,501,921	13,906	المواساة
DALLAH HEALTH	114,112,417.50	1,486,203	6,044	ذله الصحية
CARE	280,217,292.30	4,062,596	12,892	رعاية
ALHAMMADI	199,563,740.75	5,029,732	11,128	الحمادي
SAUDI GERMAN HOSPTL	941,673,287.70	24,005,966	36,387	المستشفى السعودي الألماني
SULAIMAN ALHABIB	441,729,328.00	2,730,952	15,462	سليمان الحبيب
Total	3,023,254,370.05	63,912,218	133,508	الإجمالي
Pharma, Biotech & Life Science	قيمة الأسهم المتداولة	الأسمه المتداولة	الصفقات المنفذة	الادوية
	Value Traded	Volume Traded	Transactions	
SPIMACO	241,778,074.00	4,176,946	9,117	الدوائية
Total	241,778,074.00	4,176,946	9,117	الإجمالي
Banks	قيمة الأسهم المتداولة	الأسمه المتداولة	الصفقات المنفذة	البنوك
	Value Traded	Volume Traded	Transactions	
RIBL	377,414,317.34	14,461,098	10,265	الرياض
BJAZ	1,417,497,466.46	74,258,657	48,167	الجزيرة
SAIB	103,750,856.00	6,084,062	5,784	الإستثمار
BSFR	249,894,611.25	6,631,041	10,259	السعودي القرضي
SABB	305,242,788.90	9,971,572	17,049	ساب
ANB	143,296,022.24	6,502,846	5,884	العربي
ALRAJHI	4,470,276,681.80	40,810,113	90,550	الراحي
ALBILAD	390,680,569.10	10,769,425	18,037	البلاد
ALINMA	3,208,930,823.02	149,873,697	91,551	الإنماء
SNB	2,680,525,495.30	47,973,852	42,595	الأهلي
AMLAK	925,090,228.02	40,215,945	35,857	أملاك
Total	14,272,599,859.43	407,552,308	375,998	الإجمالي
Diversified Financials	قيمة الأسهم المتداولة	الأسمه المتداولة	الصفقات المنفذة	الاستثمار والتمويل
	Value Traded	Volume Traded	Transactions	
SAIC	2,114,333,070.30	37,459,194	73,976	متطورة
ASEER	538,375,073.75	20,506,166	32,692	عسير
ALBAHA	130,713,502.80	3,305,939	9,903	الباحة
KINGDOM	113,387,462.06	10,752,550	7,454	المملكة
Total	2,896,809,108.91	72,023,849	124,025	الإجمالي

إحصائيات السوق - يوليو 2021م
Market Statistics - July 2021

Insurance	قيمة الإسهام المتداولة	الإسهام المتداولة	الصفقات المنفذة	التأمين
	Value Traded	Volume Traded	Transactions	
TAWUNIYA	343,899,266.50	4,199,654	10,284	التعاونية
JAZIRA TAKAFUL	376,087,805.95	12,056,959	19,276	جزيرة تكافل
MALATH INSURANCE	2,122,697,996.95	63,434,260	61,914	ملاذ للتأمين
MEDGULF	216,194,281.25	8,251,264	9,638	ميدغلف للتأمين
ALLIANZ SF	248,026,614.65	8,970,114	10,072	أليانز إس إف
SALAMA	348,245,351.00	12,472,496	13,993	سلامة
WALAA	328,855,855.00	13,205,160	14,392	ولاء
ARABIAN SHIELD	214,670,489.36	8,814,155	15,249	الدرع العربي
SABB TAKAFUL	209,905,339.05	6,048,465	12,394	ساب للتكافل
SAICO	229,210,622.12	9,901,208	9,830	سايكو
Wafa Insurance *	0.00	0	0	وفا للتأمين *
GULF UNION	268,365,973.14	12,157,292	18,190	إتحاد الخليج
ATC	314,090,533.20	8,099,463	16,347	الأهلي للتكافل
ACIG	148,919,613.00	3,253,086	8,436	أسيج
AICC	217,672,750.40	6,848,154	8,756	التأمين العربية
ALETIHAD	127,882,732.58	5,291,596	6,406	الإتحاد التجاري
ALSAGR INSURANCE	292,670,469.42	15,267,185	19,723	الصفر للتأمين
UCA	264,307,585.35	9,241,824	10,497	المتحدة للتأمين
SAUDI RE	688,070,515.62	36,934,125	31,490	الإعادة السعودية
BUPA ARABIA	273,162,235.00	2,008,688	12,518	بوياء العربية
ALRAHJI TAKAFUL	196,428,803.90	2,166,218	7,317	تكافل الراحي
CHUBB	503,193,040.70	14,105,157	23,194	تشيب
AXA COOPERATIVE	471,975,914.45	11,634,815	15,639	اكسا التعاونية
GULF GENERAL	602,613,219.78	30,247,841	38,712	الخليجية العامة
BURJ	299,619,283.20	8,348,350	13,557	بروج للتأمين
ALALAMIYA	227,120,064.85	6,807,729	10,119	العالمية
WATANIYA	430,922,858.65	8,244,647	18,473	الوطنية
AMANA INSURANCE	220,202,402.80	3,589,830	10,947	أماناة للتأمين
ENAYA	231,516,704.95	5,036,087	12,115	عناية
ALINMA TOKIO M	346,874,578.60	9,149,929	18,048	الإدماه طوكيو م
Total	10,763,402,901.42	346,825,751	477,526	الإجمالي
Software & Services	قيمة الإسهام المتداولة	الإسهام المتداولة	الصفقات المنفذة	التطبيقات وخدمات التقنية
MIS	1,961,560,256.80	12,933,074	54,815	ام آي أس
ARAB SEA	3,683,246,362.20	25,923,569	92,423	بحر العرب
Total	5,644,806,619.00	38,856,643	147,238	الإجمالي
Telecommunication Services	قيمة الإسهام المتداولة	الإسهام المتداولة	الصفقات المنفذة	الاتصالات
STC	1,118,642,114.40	8,687,710	34,839	اس تي سي
ETIHAD ETISALAT	1,038,529,567.35	32,456,857	33,626	إتحاد اتصالات
ZAIN KSA	1,057,116,653.24	74,415,801	45,864	زين السعودية
ATHEEB TELECOM	730,888,597.45	21,381,066	44,922	عذيب للاتصالات
Total	3,945,176,932.44	136,941,434	159,251	الإجمالي
Utilities	قيمة الإسهام المتداولة	الإسهام المتداولة	الصفقات المنفذة	المرافق العامة
GASCO	265,673,058.25	6,173,004	18,073	الغاز
AWPT	2,523,677,768.20	20,105,290	60,699	الخریف
SAUDI ELECTRICITY	1,315,466,829.06	52,146,868	45,773	كهواء السعودية
Total	4,104,817,655.51	78,425,162	124,545	الإجمالي
REITs	قيمة الإسهام المتداولة	الإسهام المتداولة	الصفقات المنفذة	الصناديق العقارية المتداولة
RIYAD REIT	97,245,086.59	9,706,141	10,841	الرياض ريت
ALJAZIRA REIT	205,344,245.10	7,144,029	13,440	الجزيرة ريت
JADWA REIT ALHARAMAIN	177,405,464.47	19,043,417	18,428	جدوى ريت الحرمين
TALEEM REIT	61,533,050.40	4,148,917	9,964	تعليم ريت
AL MAATHER REIT	75,925,966.44	8,135,377	8,643	المعذر ريت
MUSHARAKA REIT	145,630,417.52	12,814,705	11,753	مشاركة ريت
MULKIA REIT	63,130,583.51	6,198,197	6,588	ملكية ريت
MASHAAR REIT	407,145,971.94	35,314,036	20,685	مشاعر ريت
ALAHJI REIT 1	130,824,566.90	10,336,757	14,641	الأهلي ريت 1
DERAYAH REIT	96,325,080.66	7,250,329	11,649	درية ريت
AI RAHJI REIT	150,903,224.52	12,431,192	18,668	الراحي ريت
JADWA REIT SAUDI	48,793,352.28	3,174,587	6,948	جدوى ريت السعودية
SEDCO CAPITAL REIT	81,866,661.58	6,520,151	10,819	سدكو كابيتال ريت
SWICORP WABEL REIT	1,252,704,875.39	139,954,406	46,197	سويكوروب وابل ريت
MEFIC REIT	252,675,198.93	28,993,141	20,100	ميفك ريت
BONYAN REIT	73,746,365.20	7,407,590	7,534	بنيان ريت
ALKHABEER REIT	122,749,259.22	12,556,170	23,875	الخبير ريت
Total	3,443,949,370.65	331,129,142	260,773	الإجمالي
Real Estate Mgmt & Dev't	قيمة الإسهام المتداولة	الإسهام المتداولة	الصفقات المنفذة	إدارة وتطوير العقارات
ALAKARIA	1,228,519,683.80	47,053,757	43,647	العقارية
TAIBA	247,058,347.65	7,491,871	13,662	طيبة
MCDC	87,446,134.10	1,275,950	5,577	مكة
ARDCO	1,369,612,713.30	50,068,287	51,696	التعمير
EMAAR EC	1,333,294,281.18	103,107,176	61,094	إعمار
RED SEA	256,568,681.00	8,486,104	15,811	البحر الأحمر
JABAL OMAR	941,491,867.75	27,301,317	23,563	جبل عمر
DAR ALARKAN	2,357,308,098.04	227,262,208	83,895	دار الأركان
KEC	760,692,731.58	34,305,705	41,618	مدينة المعرفة
ALANDALUS	860,627,251.82	29,713,010	35,507	الأندلس
ALMRAKEZ	416,029,412.83	16,503,235	21,305	المراكز
Total	9,858,649,203.05	552,568,620	397,375	الإجمالي
Total Market	144,846,744,397.44	4,177,411,559	5,799,251	اجمالي السوق

القيمة السوقية للأسهم المصدرة كما في 2021/07/29م

Market Capitalization as on 29/07/2021

Energy	النسبة للسوق %to Market	النسبة للقطاع %to Industry Group	القيمة السوقية بالريال Market Capitalization -SAR	سعر الاغلاق Close Price	عدد الاسهم المصدرة Issued Shares	العلامة
SARCO	0.03	0.04	2,607,000,000.00	173.80	15,000,000	المصافي
SAUDI ARAMCO	71.93	99.35	6,970,000,000,000.00	34.85	200,000,000,000	أرامكو السعودية
PETRO RABIGH	0.23	0.32	22,732,200,000.00	25.95	876,000,000	برو رابغ
BAHRI	0.16	0.22	15,100,312,500.00	38.35	393,750,000	البحري
ALDREES	0.05	0.07	5,100,000,000.00	68.00	75,000,000	الدريس
Total	72.40	100.00	7,015,539,512,500.00	-	201,359,750,000	الإجمالي
Materials	النسبة للسوق %to Market	النسبة للقطاع %to Industry Group	القيمة السوقية بالريال Market Capitalization -SAR	سعر الاغلاق Close Price	عدد الاسهم المصدرة Issued Shares	المواد الاساسية
TAKWEEN	0.02	0.29	2,221,100,000.00	23.38	95,000,000	تكوين
MEPCO	0.02	0.25	1,910,000,000.00	38.20	50,000,000	ميكو
BCI	0.01	0.15	1,139,875,000.00	41.45	27,500,000	بي سي آي
MAADEN	0.89	11.11	86,018,321,105.40	69.90	1,230,591,146	معادن
ASLAK	0.01	0.18	1,421,550,000.00	40.50	35,100,000	اسلاك
ALYAMAMAH STEEL	0.03	0.35	2,743,200,000.00	54.00	50,800,000	البيامة للحديد
SSP	0.02	0.21	1,629,450,000.00	31.95	51,000,000	أنابيب السعودية
CHEMANOL	0.02	0.27	2,060,623,864.65	30.55	67,450,863	كيماول
PETROCHEM	0.23	2.88	22,272,000,000.00	46.40	480,000,000	بتروكييم
SABIC	3.75	46.87	363,000,000,000.00	121.00	3,000,000,000	سابك
SABIC AGRI-NUTRIENTS	0.63	7.90	61,218,152,954.40	128.60	476,035,404	سابك للمغذيات الزراعية
TASNEE	0.15	1.87	14,475,302,552.24	21.64	668,914,166	التصنيع
NGC	0.02	0.21	1,615,000,017.00	51.00	31,666,667	نجسكو
ZOUJAJ	0.01	0.18	1,409,765,000.00	42.85	32,900,000	زجاج
ALUJAIN	0.04	0.56	4,304,240,000.00	62.20	69,200,000	الجبين
FIPCO	0.01	0.11	838,350,000.00	72.90	11,500,000	فيبكو
APC	0.01	0.11	846,400,000.00	21.16	40,000,000	أنابيب
NAMA CHEMICALS	0.01	0.15	1,138,368,000.00	48.40	23,520,000	نماء للكيماويات
MAADANIYAH	0.01	0.14	1,120,266,746.65	39.85	28,112,089	معنية
ZAMIL INDUST	0.03	0.32	2,460,000,000.00	41.00	60,000,000	الزامل للصناعة
SIIG	0.17	2.14	16,605,000,000.00	36.90	450,000,000	المجموعة السعودية
YANSAB	0.40	4.97	38,531,250,000.00	68.50	562,500,000	ينساب
SPM	0.01	0.16	1,272,960,000.00	66.30	19,200,000	صناعة الورق
SIPCHEM	0.25	3.18	24,603,333,288.60	33.55	733,333,332	سبكيم العالمية
ADVANCED	0.17	2.08	16,105,620,960.00	74.40	216,473,400	المنظمة
SAUDI KAYAN	0.30	3.75	29,040,000,000.00	19.36	1,500,000,000	كيان السعودية
HCC	0.02	0.24	1,869,890,000.00	19.10	97,900,000	أسمنت حائل
NAIRAN CEMENT	0.04	0.52	4,012,000,000.00	23.60	170,000,000	أسمنت نجران
CITY CEMENT	0.04	0.56	4,312,000,000.00	30.80	140,000,000	أسمنت المدينة
NORTHERN CEMENT	0.03	0.43	3,326,400,000.00	18.48	180,000,000	أسمنت الشمالية
UACC	0.02	0.23	1,815,000,000.00	33.00	55,000,000	أسمنت ام القرى
OASIS	0.01	0.18	1,374,000,000.00	91.60	15,000,000	الواحة
ALKATHIRI	0.01	0.12	958,426,560.00	84.80	11,302,200	الكتيري
ACC	0.05	0.60	4,655,000,000.00	46.55	100,000,000	أسمنت العربية
YSCC	0.07	0.89	6,854,625,000.00	33.85	202,500,000	أسمنت البيامة
SAUDI CEMENT	0.10	1.28	9,929,700,000.00	64.90	153,000,000	أسمنت السعودية
QACCO	0.08	1.00	7,740,000,000.00	86.00	90,000,000	أسمنت القصيم
SPCC	0.12	1.54	11,928,000,000.00	85.20	140,000,000	أسمنت الجنوب
YCC	0.08	0.95	7,355,250,000.00	46.70	157,500,000	أسمنت بنع
EPCCO	0.04	0.55	4,244,100,000.00	49.35	86,000,000	أسمنت الشرقية
TCC	0.02	0.27	2,120,400,000.00	23.56	90,000,000	أسمنت توك
JOUF CEMENT	0.02	0.26	2,010,580,000.00	14.06	143,000,000	أسمنت الجوف
Total	7.99	100.00	774,505,501,048.94	-	11,841,999,267	الإجمالي
Capital Goods	النسبة للسوق %to Market	النسبة للقطاع %to Industry Group	القيمة السوقية بالريال Market Capitalization -SAR	سعر الاغلاق Close Price	عدد الاسهم المصدرة Issued Shares	السلع الرأسمالية
ASTRA INDUSTRIAL	0.04	18.24	3,780,000,000.00	47.25	80,000,000	أسترا الصناعية
BAWAN	0.02	11.54	2,391,000,000.00	39.85	60,000,000	بوان
EIC	0.02	7.59	1,572,750,000.00	34.95	45,000,000	الصناعات الكهربائية
ALKHODARI *	0.00	1.45	300,660,937.50	5.39	55,781,250	الخطري *
SAUDI CERAMICS	0.05	23.86	4,944,000,000.00	61.80	80,000,000	الخرق السعودي
SAUDI CABLE	0.01	5.09	1,054,796,125.50	29.25	36,061,406	الكابلات السعودية
AMIAINTIT	0.01	4.15	860,800,000.00	26.90	32,000,000	أمياتنت
ALBASTAIN	0.02	8.29	1,718,041,873.60	40.30	42,631,312	الباطين
SVCP	0.02	7.70	1,596,000,000.00	106.40	15,000,000	الفاخرة
MESC	0.01	4.91	1,018,000,000.00	25.45	40,000,000	مسك
SIECO	0.01	3.69	764,640,000.00	118.00	6,480,000	صارات
ALOMRAN	0.01	3.47	718,800,000.00	119.80	6,000,000	العمران
Total	0.21	100.00	20,719,488,936.60	-	498,953,968	الإجمالي
Commercial & Professional Svc	النسبة للسوق %to Market	النسبة للقطاع %to Industry Group	القيمة السوقية بالريال Market Capitalization -SAR	سعر الاغلاق Close Price	عدد الاسهم المصدرة Issued Shares	الخدمات التجارية والمهنية
MAHARAH	0.03	23.99	2,876,250,000.00	76.70	37,500,000	مهارة
SADR	0.01	7.62	914,000,000.00	365.60	2,500,000	صدر
SPPC	0.02	15.17	1,818,000,000.00	30.30	60,000,000	طباعة وتغليف
CATERING	0.07	53.22	6,379,600,000.00	77.80	82,000,000	التصوين
Total	0.12	100.00	11,987,850,000.00	-	182,000,000	الإجمالي
Transportation	النسبة للسوق %to Market	النسبة للقطاع %to Industry Group	القيمة السوقية بالريال Market Capitalization -SAR	سعر الاغلاق Close Price	عدد الاسهم المصدرة Issued Shares	النقل
SISCO	0.04	18.25	3,957,600,000.00	48.50	81,600,000	سيسكو
SGS	0.07	30.34	6,580,000,000.00	35.00	188,000,000	الخدمات الأرضية
SAPTCO	0.03	15.56	3,375,000,000.00	27.00	125,000,000	سابتكو
BATIC	0.01	5.48	1,189,500,000.00	39.65	30,000,000	باتك
BUDGET SAUDI	0.04	15.82	3,430,233,397.60	48.20	71,166,668	بيدجت السعودية
THEEB	0.03	14.55	3,156,200,000.00	73.40	43,000,000	ثيب
Total	0.22	100.00	21,688,533,397.60	-	538,766,668	الإجمالي
Consumer Durables & Apparel	النسبة للسوق %to Market	النسبة للقطاع %to Industry Group	القيمة السوقية بالريال Market Capitalization -SAR	سعر الاغلاق Close Price	عدد الاسهم المصدرة Issued Shares	السلع طويلة الاجل
NASEJ	0.01	6.32	666,858,348.20	108.20	6,163,201	نسج
SIDC	0.01	9.23	973,600,000.00	24.34	40,000,000	صندق
ALABDULLATIF	0.03	27.45	2,896,562,500.00	35.65	81,250,000	العميل الطيف
LAZURDE	0.02	14.77	1,558,250,000.00	27.10	57,500,000	اللازودي
ALASEL	0.03	24.76	2,613,000,000.00	87.10	30,000,000	الاصليل
FITAIHI GROUP	0.02	17.48	1,845,250,000.00	33.55	55,000,000	مجموعة فتحي
Total	0.11	100.00	10,553,520,848.20	-	269,913,201	الإجمالي

القيمة السوقية للأسهم المصدرة كما في 2021/07/29م

Market Capitalization as on 29/07/2021

Consumer Services	النسبة للسوق %to Market	النسبة للقطاع %to Industry Group	القيمة السوقية بالريال Market Capitalization -SAR	سعر الإغلاق Close Price	عدد الأسهم المصدرة Issued Shares	الخدمات الاستهلاكية
SEERA	0.07	23.24	6,426,000,000.00	21.42	300,000,000	سيرا
ALHOKAIR GROUP	0.02	5.66	1,565,200,000.00	24.08	65,000,000	مجموعة الحكير
FITNESS TIME	0.04	14.17	3,918,275,402.80	74.80	52,383,361	وقت اللياقة
DUR	0.04	12.33	3,410,000,000.00	34.10	100,000,000	دور
TECO	0.01	2.26	625,240,000.00	61.60	10,150,000	شمس
ALKHALEEJ TRNG	0.01	4.85	1,341,000,000.00	29.80	45,000,000	الخليج للتدريب
NCLE	0.03	9.74	2,691,800,000.00	62.60	43,000,000	الوطنية للتعليم
ATAA	0.02	8.42	2,328,000,000.00	58.20	40,000,000	عطاء
HERFY FOODS	0.04	15.67	4,333,560,000.00	67.00	64,680,000	هرفي للأغذية
RAYDAN	0.01	3.64	1,007,437,500.00	29.85	33,750,000	ريدان
Total	0.29	100.00	27,646,512,902.80	-	753,963,361	الإجمالي
Media and Entertainment	النسبة للسوق %to Market	النسبة للقطاع %to Industry Group	القيمة السوقية بالريال Market Capitalization -SAR	سعر الإغلاق Close Price	عدد الأسهم المصدرة Issued Shares	الإعلام والترفيه
TAPRCO	0.01	6.34	962,500,000.00	55.00	17,500,000	تهامة
SRMG	0.15	93.66	14,224,000,000.00	177.80	80,000,000	الأبحاث والتسويق
Total	0.16	100.00	15,186,500,000.00	-	97,500,000	الإجمالي
Retailing	النسبة للسوق %to Market	النسبة للقطاع %to Industry Group	القيمة السوقية بالريال Market Capitalization -SAR	سعر الإغلاق Close Price	عدد الأسهم المصدرة Issued Shares	تجزئة السلع الكمالية
SHAKER	0.02	4.42	2,050,650,000.00	32.55	63,000,000	شاكير
EXTRA	0.08	17.50	8,124,000,000.00	135.40	60,000,000	إكسترا
SACO	0.03	5.53	2,566,800,000.00	71.30	36,000,000	ساکو
SASCO	0.02	4.68	2,175,000,000.00	36.25	60,000,000	ساسكو
BAAZEEM	0.02	3.21	1,488,375,000.00	147.00	10,125,000	باعظيم
JARIR	0.25	52.00	24,144,000,000.00	201.20	120,000,000	جيري
ABO MOATI	0.01	2.24	1,040,000,000.00	52.00	20,000,000	أبو معطي
ALHOKAIR	0.05	10.43	4,842,600,000.00	23.06	210,000,000	الحكير
Total	0.48	100.00	46,431,425,000.00	-	579,125,000	الإجمالي
Food & Staples Retailing	النسبة للسوق %to Market	النسبة للقطاع %to Industry Group	القيمة السوقية بالريال Market Capitalization -SAR	سعر الإغلاق Close Price	عدد الأسهم المصدرة Issued Shares	تجزئة الأغذية
A.OTHAIM MARKET	0.11	40.87	10,602,000,000.00	117.80	90,000,000	أسواق ع الثيم
FARM SUPERSTORES	0.02	6.60	1,712,250,000.00	38.05	45,000,000	أسواق المزرعة
ANAAM HOLDING	0.01	4.11	1,066,800,000.00	101.60	10,500,000	أناام القابضة
THIMAR *	0.00	0.66	172,000,000.00	17.20	10,000,000	تمار *
BINDAWOOD	0.13	47.76	12,390,120,000.00	108.40	114,300,000	بن داود
Total	0.27	100.00	25,943,170,000.00	-	269,800,000	الإجمالي
Food and Beverages	النسبة للسوق %to Market	النسبة للقطاع %to Industry Group	القيمة السوقية بالريال Market Capitalization -SAR	سعر الإغلاق Close Price	عدد الأسهم المصدرة Issued Shares	إنتاج الأغذية
SAVOLA GROUP	0.24	21.66	22,907,771,343.60	42.90	533,980,684	مجموعة صافولا
WAFRAH	0.01	1.25	1,319,612,985.00	171.00	7,717,035	وفرة
SADFACO	0.06	5.28	5,590,000,000.00	172.00	32,500,000	سادفاكو
ALMARAI	0.61	55.50	58,700,000,000.00	58.70	1,000,000,000	المرعي
HB	0.04	3.48	3,684,214,509.00	104.20	35,357,145	حلواني إخوان
NADEC	0.04	3.77	3,984,288,000.00	39.20	101,640,000	نادك
GACO	0.01	0.90	949,500,000.00	31.65	30,000,000	جاكو
TADCO	0.02	1.52	1,610,162,370.00	41.10	39,176,700	توبك الزراعية
SFICO	0.03	2.31	2,448,000,000.00	61.20	40,000,000	الأسماك
SHARQIYAH DEV	0.01	0.78	825,000,000.00	110.00	7,500,000	الشرقية للتنمية
ALJOUF	0.02	2.29	2,418,000,000.00	80.60	30,000,000	الجوف
JAZADCO	0.01	1.26	1,337,500,000.00	26.75	50,000,000	جنادكو
Total	1.09	100.00	105,774,049,207.60	-	1,907,871,564	الإجمالي
Health Care Equipment & Svc	النسبة للسوق %to Market	النسبة للقطاع %to Industry Group	القيمة السوقية بالريال Market Capitalization -SAR	سعر الإغلاق Close Price	عدد الأسهم المصدرة Issued Shares	الرعاية الصحية
AYYAN	0.02	9.55	1,979,706,052.65	26.85	73,732,069	أيان
CHEMICAL	0.04	3.44	3,507,712,000.00	41.60	84,320,000	الكيميائية
MOUWASAT	0.19	17.75	18,100,000,000.00	181.00	100,000,000	المواساة
DALLAH HEALTH	0.07	6.79	6,921,000,000.00	76.90	90,000,000	دلة الصحية
CARE	0.03	3.09	3,148,470,000.00	70.20	44,850,000	رعاية
ALHAMMADI	0.05	4.72	4,818,000,000.00	40.15	120,000,000	الحمامي
SAUDI GERMAN HOSPITL	0.04	3.45	3,520,530,000.00	38.25	92,040,000	المستشفى السعودي الألماني
SULAIMAN ALHABIB	0.62	58.82	59,990,000,000.00	171.40	350,000,000	سليمان الحبيب
Total	1.05	107.61	101,985,418,052.65	-	954,942,069	الإجمالي
Pharma, Biotech & Life Science	النسبة للسوق %to Market	النسبة للقطاع %to Industry Group	القيمة السوقية بالريال Market Capitalization -SAR	سعر الإغلاق Close Price	عدد الأسهم المصدرة Issued Shares	الدوية
SPIMACO	0.07	100.00	7,248,000,000.00	60.40	120,000,000	الدوائية
Total	0.07	100.00	7,248,000,000.00	-	120,000,000	الإجمالي
Banks	النسبة للسوق %to Market	النسبة للقطاع %to Industry Group	القيمة السوقية بالريال Market Capitalization -SAR	سعر الإغلاق Close Price	عدد الأسهم المصدرة Issued Shares	البنوك
RIBL	0.81	9.29	78,600,000,000.00	26.20	3,000,000,000	الرياض
BJAZ	0.16	1.88	15,891,600,000.00	19.38	820,000,000	الجزيرة
SAIB	0.13	1.53	12,945,000,000.00	17.26	750,000,000	الإستثمار
BSFR	0.46	5.27	44,537,947,320.65	36.95	1,205,357,167	السعودي الفرنسي
SABB	0.65	7.48	63,287,671,277.60	30.80	2,054,794,522	ساب
ANB	0.35	3.99	33,750,000,000.00	22.50	1,500,000,000	الغربي
ALRAIHI	2.86	32.81	277,500,000,000.00	111.00	2,500,000,000	الراحي
ALBILAD	0.28	3.25	27,525,000,000.00	36.70	750,000,000	البلاد
ALINMA	0.45	5.13	43,400,000,000.00	21.70	2,000,000,000	الإئمان
SNB	2.54	29.12	246,290,000,000.00	55.00	4,478,000,000	الأهلي
AMLAK	0.02	0.25	2,096,484,000.00	23.14	90,600,000	أملاك
Total	8.73	100.00	845,823,702,598.25	-	19,148,751,689	الإجمالي
Diversified Financials	النسبة للسوق %to Market	النسبة للقطاع %to Industry Group	القيمة السوقية بالريال Market Capitalization -SAR	سعر الإغلاق Close Price	عدد الأسهم المصدرة Issued Shares	الاستثمار والتحويل
SAIC	0.03	5.90	2,750,000,000.00	55.00	50,000,000	منظورة
ASEER	0.03	7.09	3,305,069,447.35	26.15	126,388,889	عسير
ALBAHA	0.01	1.50	699,150,000.00	39.50	17,700,000	الباحة
KINGDOM	0.41	85.52	39,875,293,548.00	10.76	3,705,882,300	المملكة
Total	0.48	100.00	46,629,512,995.35	-	3,899,971,189	الإجمالي

القيمة السوقية للأسهم المصدرة كما في 2021/07/29م

Market Capitalization as on 29/07/2021

Insurance	النسبة للسوق		النسبة للقطاع		القيمة السوقية بالريال		سعر الإغلاق	عدد الأسهم المصدرة	التأمين
	%To Market	%to Industry Group	Market Capitalization -SAR	Close Price	Issued Shares				
TAWUNIYA	0.11	17.63	10,537,500,000.00	84.30	125,000,000	التعاونية			
JAZIRA TAKAFUL	0.02	2.50	1,496,711,615.40	31.80	47,066,403	جزيرة تكافل			
MALATH INSURANCE	0.02	2.87	1,715,000,000.00	34.30	50,000,000	ملاذ للتأمين			
MEDGULF	0.02	2.96	1,771,000,000.00	25.30	70,000,000	ميدغلف للتأمين			
ALLIANZ SF	0.02	2.69	1,608,000,000.00	26.80	60,000,000	الليانز إس إف			
SALAMA	0.01	1.15	686,250,000.00	27.45	25,000,000	سلامة			
WALAA	0.02	2.67	1,595,307,944.08	24.68	64,639,706	ولاء			
ARABIAN SHIELD	0.01	1.62	965,600,000.00	24.14	40,000,000	الدرع العربي			
SABB TAKAFUL	0.01	1.92	1,145,800,000.00	33.70	34,000,000	ساب تكافل			
SAICO	0.01	1.18	704,400,000.00	23.48	30,000,000	سايكو			
WAFIA INSURANCE *	0.00	0.16	95,000,000.00	9.50	10,000,000	وفا للتأمين *			
GULF UNION	0.01	0.82	488,322,033.92	21.28	22,947,464	اتحاد الخليج			
ATC	0.01	1.07	641,666,679.50	38.50	16,666,667	الأهلي للتكافل			
ACIG	0.01	1.07	638,025,000.00	45.25	14,100,000	أسيج			
AICC	0.01	1.53	914,250,000.00	34.50	26,500,000	التأمين العربية			
ALETIHAD	0.01	1.63	975,200,000.00	24.38	40,000,000	الاتحاد التجاري			
ALSAGR INSURANCE	0.01	1.26	753,600,000.00	18.84	40,000,000	الضمان للتأمين			
UCA	0.01	1.94	1,158,000,000.00	28.95	40,000,000	المتحدة للتأمين			
SAUDI RE	0.02	2.74	1,637,658,000.00	18.38	89,100,000	الإعادة السعودية			
BUPA ARABIA	0.17	27.70	16,560,000,000.00	138.00	120,000,000	بونا العربية			
ALRAHII TAKAFUL	0.04	6.13	3,664,000,000.00	91.60	40,000,000	تكافل الراحي			
CHUBB	0.01	1.68	1,005,000,000.00	33.50	30,000,000	تشب			
AXA COOPERATIVE	0.02	3.59	2,145,000,000.00	42.90	50,000,000	اكسا التعاونية			
GULF GENERAL	0.01	1.67	996,000,000.00	19.92	50,000,000	الخليجية العامة			
BURUJ	0.01	1.58	945,000,000.00	31.50	30,000,000	بروج للتأمين			
ALALAMIYA	0.01	2.21	1,320,000,000.00	33.00	40,000,000	العالمية			
WATANIYA	0.01	1.74	1,038,000,000.00	51.90	20,000,000	الوطنية			
AMANA INSURANCE	0.01	1.30	778,700,000.00	59.90	13,000,000	أمانة للتأمين			
ENAYA	0.01	1.14	681,000,000.00	45.40	15,000,000	عناية			
ALINMA TOKIO M	0.01	1.88	1,123,500,000.00	37.45	30,000,000	الإيما طوكيو م			
Total	0.62	100.00	59,783,491,272.90	-	1,283,020,240	الإجمالي			
Software & Services	النسبة للسوق	النسبة للقطاع	القيمة السوقية بالريال	سعر الإغلاق	عدد الأسهم المصدرة	التطبيقات وخدمات التقنية			
	%To Market	%to Industry Group	Market Capitalization -SAR	Close Price	Issued Shares				
MIS	0.04	71.43	3,840,000,000.00	153.60	25,000,000	إم أي إس			
ARAB SEA	0.02	28.57	1,536,000,000.00	153.60	10,000,000	بحر العرب			
Total	0.06	100.00	5,376,000,000.00	-	35,000,000	الإجمالي			
Telecommunication Services	النسبة للسوق	النسبة للقطاع	القيمة السوقية بالريال	سعر الإغلاق	عدد الأسهم المصدرة	الاتصالات			
	%To Market	%to Industry Group	Market Capitalization -SAR	Close Price	Issued Shares				
STC	2.77	87.51	268,000,000,000.00	134.00	2,000,000,000	إس تي سي			
ETIHAD ETISALAT	0.26	8.08	24,755,500,000.00	32.15	770,000,000	اتحاد إتصالات			
ZAIN KSA	0.13	4.17	12,761,954,285.00	14.20	898,729,175	زين السعودية			
ATFEEB TELECOM	0.01	0.24	747,289,830.00	32.70	22,852,900	عليب للإتصالات			
Total	3.16	100.00	306,264,744,115.00	-	3,691,582,075	الإجمالي			
Utilities	النسبة للسوق	النسبة للقطاع	القيمة السوقية بالريال	سعر الإغلاق	عدد الأسهم المصدرة	المرافق العامة			
	%To Market	%to Industry Group	Market Capitalization -SAR	Close Price	Issued Shares				
GASCO	0.03	2.93	3,352,500,000.00	44.70	75,000,000	الغاز			
AWPT	0.03	2.83	3,245,000,000.00	129.80	25,000,000	الخریب			
SAUDI ELECTRICITY	1.11	94.24	107,914,779,808.50	25.90	4,166,593,815	كهرباء السعودية			
Total	1.18	100.00	114,512,279,808.50	-	4,266,593,815	الإجمالي			
REITs	النسبة للسوق	النسبة للقطاع	القيمة السوقية بالريال	سعر الإغلاق	عدد الأسهم المصدرة	الصادق المقاربة المتداوله			
	%To Market	%to Industry Group	Market Capitalization -SAR	Close Price	Issued Shares				
RIYAD REIT	0.02	9.03	1,771,914,082.32	10.32	171,697,101	الرياض ريت			
ALJAZIRA REIT	0.00	1.74	340,430,000.00	28.85	11,800,000	الجزيرة ريت			
JADWA REIT ALHARAMAIN	0.01	3.23	634,260,000.00	9.61	66,000,000	جدوى ريت الحرمين			
TALEEM REIT	0.01	3.92	768,060,000.00	15.06	51,000,000	تعليم ريت			
AL MAATHER REIT	0.01	2.97	583,015,000.00	9.50	61,370,000	المعثر ريت			
MUSHARAKA REIT	0.01	4.94	969,760,000.00	11.02	88,000,000	مشاركة ريت			
MULKIA REIT	0.01	3.53	693,346,077.36	10.18	68,108,652	ملكية ريت			
MASHAAR REIT	0.01	3.48	682,300,800.00	11.92	57,240,000	مشاعر ريت			
ALAHLI REIT 1	0.02	8.58	1,683,000,000.00	12.24	137,500,000	الأهلي ريت 1			
DERAYAH REIT	0.01	7.35	1,442,744,409.70	13.42	107,507,035	درية ريت			
AI RAHII REIT	0.02	10.15	1,990,839,341.10	12.30	161,856,857	الراحي ريت			
JADWA REIT SAUDI	0.03	12.65	2,480,600,000.00	15.70	158,000,000	جدوى ريت السعودية			
SEDCO CAPITAL REIT	0.01	4.20	823,200,000.00	13.72	60,000,000	سدكو كابيتال ريت			
SWICORP WABEL REIT	0.01	5.43	1,064,360,000.00	9.02	118,000,000	سويكروپ وابل ريت			
MEFC REIT	0.01	3.32	651,430,752.00	8.89	73,276,800	ميفك ريت			
BONYAN REIT	0.02	8.40	1,648,356,732.00	10.12	162,881,100	بنيان ريت			
ALXHABER REIT	0.01	7.08	1,388,937,152.80	9.85	141,008,848	الخمبر ريت			
Total	0.20	100.00	19,616,554,347.28	-	1,695,246,393	الإجمالي			
Real Estate Mgmt & Dev't	النسبة للسوق	النسبة للقطاع	القيمة السوقية بالريال	سعر الإغلاق	عدد الأسهم المصدرة	إدارة وتطوير العقارات			
	%To Market	%to Industry Group	Market Capitalization -SAR	Close Price	Issued Shares				
ALAKARIA	0.07	5.92	6,312,000,000.00	26.30	240,000,000	المقاربة			
TAIBA	0.05	5.00	5,327,188,435.60	33.20	160,457,483	طيبة			
MCDC	0.12	10.59	11,289,912,440.00	68.50	164,816,240	مكة			
ARDCO	0.05	4.78	5,093,333,311.05	28.65	177,777,777	التعمير			
EMAAR EC	0.12	10.84	11,560,000,000.00	13.60	850,000,000	إعمار			
RED SEA	0.02	1.70	1,812,000,000.00	30.20	60,000,000	البحر الأحمر			
JABAL OMAR	0.33	30.07	32,064,300,000.00	34.50	929,400,000	جبل عمر			
DAR ALARKAN	0.12	10.67	11,383,200,000.00	10.54	1,080,000,000	دار الأركان			
KEC	0.08	7.19	7,668,180,000.00	22.60	339,300,000	مدينة المعرفة			
ALANDALUS	0.02	1.99	2,121,000,000.00	30.30	70,000,000	الأندلس			
ALMRAKEZ	0.12	11.27	12,017,500,000.00	25.30	475,000,000	المركز			
Total	1.10	100.00	106,648,614,186.65	-	4,546,751,500	الإجمالي			
Market	100.00	-	9,689,864,381,218.32	-	257,941,501,999	إجمالي السوق			

المؤشرات المالية - 2021/07/29
FINANCIAL INDICATORS - 29/07/2021

Company	Close Price سعر الإغلاق	Book Value (SAR) القيمة الدفترية	P/B Value السعر/القيمة الدفترية	EPS (SAR) العائد على السهم	P/E Ratio نسبة السعر/العائد	Issued Shares (mm) الأسمه المصدرة (مليون)	Market Cap. (mm) القيمة السوقية (مليون)	Shareholders' Equity (mm) حقوق المساهمين (مليون)	Net Income (mm) صافي الدخل (مليون)	الشركة
SABCO	173.80	39.13	4.44	0.98	177.28	15.00	2,607.00	586.88	14.71	الصلبي
SAUDI ARAMCO	34.85	5.05	6.90	1.01	34.38	200,000.00	6,970,000.00	1,010,410.00	202,730.00	أرامكو السعودية
PETRO BRABGH	25.95	7.83	3.31	-1.52	(M)س	876.00	27,732.20	6,859.00	1,335.00	بتروكيم
BAHRI	38.35	25.50	1.50	3.04	12.63	393.75	15,100.31	10,040.10	1,195.45	البحري
ALDREES	68.00	12.42	5.47	1.74	39.17	75.00	5,100.00	931.80	130.20	الدريس
Total Energy	-	5.11	6.82	1.01	34.27	201,359.75	7,015,539.51	1,028,827.78	202,735.36	إجمالي الطاقة
TAKWEEN	23.38	6.21	3.76	0.16	148.70	95.00	2,221.10	590.41	14.94	تكوين
MEPCO	38.20	15.39	2.48	0.68	56.55	50.00	1,910.00	769.72	33.77	ميكو
BCI	41.45	20.68	2.00	2.10	19.78	27.50	1,139.88	568.57	57.64	بي سي آي
MAADEN	69.90	25.22	2.77	0.74	95.00	1,230.59	86,018.32	31,040.98	905.43	معدان
ASLAK	40.50	12.50	3.24	1.80	22.53	35.10	1,421.55	438.60	63.10	أسلاك
ALYAMAMAH STEEL	54.00	13.67	3.95	2.54	21.29	50.80	2,743.20	694.41	128.87	الهيئة الحديد
SSP	31.95	9.50	3.36	-0.49	(M)س	51.00	1,629.45	484.71	-25.18	أنابيب السعودية
CHEMANOL	30.55	11.99	2.55	-3.23	(M)س	67.45	2,060.63	808.41	-217.60	كيمانول
PETROCHEM	46.40	17.56	2.64	1.02	45.36	480.00	22,272.00	8,427.00	491.00	بتروكيم
SABIC	121.00	57.14	2.12	1.99	60.70	3,000.00	363,000.00	171,430.00	5,980.00	سابك
SABIC AGR-NUTRIENTS	128.60	24.76	5.19	2.97	43.28	476.04	61,218.10	11,785.00	1,414.33	سابك للمغذيات الزراعية
TASNEE	21.64	11.38	1.90	-0.10	(M)س	668.91	14,475.30	7,611.50	-67.40	التصنيع
NGC	51.00	15.47	3.30	1.06	47.95	31.67	1,615.00	489.74	33.68	جيسكو
ZOUJAJ	42.85	18.36	2.33	0.26	162.04	32.90	1,409.77	604.20	8.70	زواج
ALUJAIN	62.20	25.31	2.46	4.54	13.71	69.20	4,304.24	1,751.49	313.95	الجنين
FIPCO	72.90	11.06	6.59	-0.76	(M)س	11.50	838.35	127.20	-8.70	فيكو
APC	21.16	5.18	4.08	-4.44	(M)س	40.00	846.40	207.30	-177.40	أنابيب
NAMA CHEMICALS	48.40	13.06	3.71	-1.19	(M)س	23.52	1,138.37	307.20	-27.95	نماء للكيماويات
MAADANIYAH	39.85	9.29	4.29	-1.44	(M)س	28.11	1,120.27	261.05	-40.43	معدنية
ZAMIL INDUST	41.00	18.98	2.16	-2.10	(M)س	60.00	2,460.00	1,138.53	-125.85	الزامل للصناعة
SIS	36.90	14.93	2.47	1.27	29.13	450.00	16,605.00	6,717.00	570.00	المجموعة السعودية
YANSAB	85.50	26.30	2.60	1.77	38.79	382.50	562,512.50	14,791.70	993.40	يانساب
SPM	66.30	10.30	6.44	1.48	44.93	19.20	1,272.96	197.69	28.23	صناعة البول
SIPCHEM	33.55	17.77	1.89	0.87	38.44	733.33	24,603.33	13,032.90	640.10	سيكيم العالمية
ADVANCED	74.40	15.44	4.82	3.06	24.31	216.47	16,105.37	3,343.00	662.44	المنظمة
SAUDI KAYAN	19.36	9.71	1.99	0.15	129.09	1,500.00	29,040.00	14,558.59	224.96	كايان السعودية
HCC	19.10	12.15	1.57	0.95	20.08	97.90	1,869.89	1,189.17	93.13	أسمنت حائل
NARAN CEMENT	23.60	11.70	2.02	1.32	17.84	170.00	4,012.00	1,988.76	224.93	أسمنت نجران
CITY CEMENT	30.80	13.15	2.34	1.54	19.96	140.00	4,312.00	1,841.15	216.04	أسمنت المدينة
NORTHERN CEMENT	18.48	12.14	1.52	0.62	29.58	180.00	3,326.40	2,185.82	112.47	أسمنت الشمالية
UACC	33.00	13.66	2.42	2.00	16.47	55.00	1,815.00	751.43	110.20	أسمنت أم القرى
OASIS	91.60	18.19	5.03	3.20	28.63	15.00	1,374.00	272.92	476.98	الواحة
ALKATHIRI	84.80	11.48	7.39	0.91	93.70	11.30	958.41	129.70	10.23	الكثيري
ACC	46.55	29.87	1.56	2.07	22.51	100.00	4,655.00	2,986.70	286.80	أسمنت الغربية
YSCC	23.85	20.38	1.16	1.45	23.30	202.50	6,854.63	4,127.85	294.18	أسمنت المدينة
SAUDI CEMENT	64.90	18.11	3.58	2.77	23.40	153.00	9,929.70	2,771.50	424.40	أسمنت السعودية
QACCO	86.00	20.02	4.30	4.55	18.90	90.00	7,740.00	1,801.96	409.54	أسمنت القصيم
SPCC	85.20	24.68	3.45	4.29	19.85	140.00	11,928.00	3,455.00	601.00	أسمنت الحبوب
YCC	46.70	19.49	2.40	1.68	27.82	157.50	7,355.25	3,069.30	264.43	أسمنت بنع
EPCCO	49.35	30.34	1.63	2.23	22.10	86.00	4,244.10	2,609.00	192.00	أسمنت الشرقية
JCC	23.56	13.96	1.69	0.33	71.35	90.00	2,120.40	1,256.07	29.72	أسمنت نوك
UOJ CEMENT	14.06	10.37	1.36	-0.48	(M)س	143.00	2,010.58	1,482.43	-69.13	أسمنت الحوف
Total Materials	-	27.37	2.39	1.27	47.33	11,842.00	774,505.38	324,095.67	15,042.04	إجمالي المواد الأساسية
ASTRA INDUSTRIAL	47.25	17.05	2.77	1.65	28.65	80.00	3,780.00	1,363.87	131.96	أسترا الصناعية
BAWAN	39.85	11.64	3.42	1.94	20.50	60.00	2,391.00	698.20	116.66	بوان
DEC	34.95	12.73	2.75	0.67	52.36	45.00	1,572.75	572.68	30.04	المنتجات الكورياتية
ALKHODAR *	5.39	-	-	-	-	300.66	-	-	-	الخدوي *
SAUDI CERAMICS	61.80	19.54	3.16	1.72	35.88	80.00	4,944.00	1,563.51	137.80	الخرق السعودية
SAUDI CABLE	29.25	6.98	4.19	-1.32	(M)س	36.06	1,054.78	251.80	-47.70	الكابلات السعودية
AMANIYAT	26.90	4.02	6.69	-8.11	(M)س	32.00	860.80	128.66	-259.40	أمانيات
ALBARTAIN	40.30	17.52	2.30	1.91	21.05	42.63	1,718.04	747.00	81.60	البارتئين
SVCP	106.40	18.61	5.72	0.37	290.71	15.00	1,596.00	279.21	5.49	الصفارية
MESC	25.45	9.05	2.81	0.07	377.04	40.00	1,018.00	361.90	2.70	مسك
SIECO	118.00	3.87	30.46	-3.24	(M)س	6.48	764.64	15.10	-20.99	صاعدات
ALOMRAN	119.80	18.31	6.54	0.56	212.84	6.00	718.80	209.87	3.38	العمران
Total Capital Goods	-	12.23	3.40	0.36	34.81	498.95	20,719.48	6,101.80	181.53	إجمالي السلع الرأسمالية

المؤشرات المالية - 2021/07/20
FINANCIAL INDICATORS - 29/07/2021

Company	Close Price سعر الاغلاق	Book Value (SAR) القيمة الدفترية	P/B Value السعر/القيمة الدفترية	EPS (SAR) العائد على السهم	P/E Ratio السعر/العائد	Issued Shares (mn) الأشهر الصادرة (مليون)	Market Cap. (mm) القيمة السوقية (مليون)	Shareholders' Equity (mm) حقوق المساهمين (مليون)	Net Income (mm) صافي الدخل (مليون)	المركزة
MAHARAH	76.70	13.74	5.58	4.04	19.00	37.50	2,876.25	515.08	151.35	مهازة
SADR	365.60	13.98	26.15	1.10	332.97	2.50	914.00	34.95	2.75	مصدر
SPPC	30.30	11.48	2.64	-0.32	(M)(S)	60.00	1,818.00	689.02	-19.20	مطبعة وعطاييف
CATERING	77.80	10.12	7.69	-4.64	(M)(S)	82.00	6,379.60	830.10	380.30	المطبخ
Total Commercial & Professional Svc	11.27	5.29	2.13	24.60		182.00	11,987.83	2,069.15	-245.41	إجمالي الخدمات التجارية والمهنية
SISCO	48.50	14.79	3.28	1.78	27.29	81.60	3,957.60	1,206.50	145.00	سيسكو
SGS	35.00	13.20	2.65	-2.23	(M)(S)	188.00	6,580.00	2,482.49	-419.45	الخدمات الأرضية
SAPTCO	27.00	9.74	2.77	-3.14	(M)(S)	125.00	3,375.00	1,217.07	-392.22	سايتكو
BATIC	39.65	11.81	3.36	-0.45	(M)(S)	30.00	1,189.50	354.28	-13.50	باتيك
BUDGET SAUDI	48.20	18.69	2.58	2.75	17.52	71.17	3,430.23	1,329.76	195.80	بجيت السعودية
THEEB	73.40	11.80	6.22	1.84	39.97	43.00	3,156.20	507.49	78.97	ثيب
Total Transportations	-	13.17	3.06	-0.75	25.12	536.77	21,688.53	7,097.59	-405.40	إجمالي النقل
NASEEJ	108.20	8.14	13.29	-11.22	(M)(S)	6.16	666.84	50.16	-69.15	نسيج
SIDC	24.34	5.34	4.56	0.13	194.72	40.00	973.60	213.60	5.00	صديق
ALABDULLATIF	35.65	13.87	2.57	-0.26	(M)(S)	81.25	2,896.56	1,127.33	-21.48	المبدخلطيف
LAZURDE	27.10	5.36	5.06	-1.89	(M)(S)	37.50	1,558.25	308.10	-108.70	لازوردي
ALASEEL	87.10	18.55	4.70	2.43	33.14	50.00	2,613.00	556.51	78.84	الاسيل
FITAHJI GROUP	39.55	13.69	2.85	2.95	11.35	55.00	1,845.25	753.06	162.52	مجموعة فتحي
Total Consumer Durables & Apparel	-	11.15	3.51	0.17	22.05	269.91	10,553.50	3,008.77	47.04	إجمالي السلع طويلة الأجل
SEERA	21.42	19.19	1.12	-4.11	(M)(S)	300.00	6,426.00	5,758.00	-1,233.00	سيرا
ALHOKAIR GROUP	24.08	2.88	8.36	-4.04	(M)(S)	65.00	1,565.20	187.32	-262.36	مجموعة الحكور
FITNESS TIME	74.80	12.55	5.96	-1.37	(M)(S)	52.38	3,918.02	657.51	-71.93	وقت الباقة
DUR	34.10	16.41	2.08	-0.58	(M)(S)	100.00	3,410.00	1,641.21	-58.49	دور
TECO	61.60	6.77	9.10	-0.64	(M)(S)	10.15	625.24	68.69	-6.45	شمس
ALKHALEEJ TRNG	29.80	13.29	2.24	-0.03	(M)(S)	45.00	1,341.00	597.88	-1.25	الخليج للتدريب
NCLE	62.60	13.89	4.51	0.96	65.54	43.00	2,691.80	597.42	41.07	الوطنية للتعليم
ATAA	58.20	18.02	3.23	1.34	43.46	40.00	3,328.00	720.76	53.57	عتاق
HERFY FOODS	67.00	15.23	4.40	0.82	81.49	64.68	4,333.56	984.86	53.18	هرفي للأغذية
RAYDAN	29.85	5.24	5.69	-2.53	(M)(S)	33.75	1,007.44	177.00	-85.56	ريدان
Total Consumer Services	-	24.13	2.26	-2.03	63.21	753.96	27,646.20	11,390.65	-1,571.21	إجمالي الخدمات الاستهلاكية
TAPRCO	55.00	5.94	9.26	-3.21	(M)(S)	17.50	962.50	103.90	-56.10	تاپركو
SRMG	177.80	20.59	8.64	3.41	52.20	80.00	14,224.00	1,646.90	272.50	الأبحاث والتسويق
Total Media and Entertainment	-	17.96	8.57	2.22	52.20	97.50	15,186.50	1,750.80	216.40	إجمالي الإعلام والترفيه
SHAKER	32.55	10.14	3.21	0.29	114.07	63.00	2,050.65	639.05	17.98	شاكور
EXTRA	135.40	13.02	10.40	5.44	24.87	60.00	8,124.00	781.42	326.66	إكسترا
SACO	71.30	16.65	4.28	2.48	28.70	36.00	2,566.80	599.26	89.44	ساقو
SASCO	36.25	13.63	2.66	0.73	49.41	60.00	2,175.00	817.70	44.02	ساسكو
BAAZEEM	147.00	19.85	7.41	2.68	54.83	10.13	1,488.38	200.99	27.14	باعظيم
JARIR	201.20	14.26	14.11	8.49	23.70	120.00	24,144.00	1,710.60	1,018.90	جارير
ABO MOATI	52.00	11.60	4.48	4.01	126.06	20.00	1,040.00	232.03	8.25	أبو مواتي
ALHOKAIR	23.06	3.72	6.20	-7.85	(M)(S)	210.00	4,842.60	780.80	-1,649.50	الحكور
Total Retailing	-	9.57	8.06	-0.20	27.14	579.13	46,451.44	5,761.85	-117.11	إجمالي تجارة السلع الكمالية
A THAIMAM MARKET	117.80	14.53	8.10	4.55	25.92	90.00	10,602.00	1,308.10	409.10	أسواق طاميم
FARM SUPERSTORES	38.05	13.76	2.77	7.78	49.05	45.00	1,712.25	619.09	34.91	أسواق السوبر
ANAM HOLDING	101.60	8.21	12.37	-0.78	(M)(S)	10.50	1,066.80	86.23	-8.21	أنعام للحاوية
THIMAR *	-	-	-	-	-	10.00	172.00	-	-	* ثيمار
BINDAWOOD	108.40	12.03	9.01	3.36	32.30	114.30	12,390.12	1,375.05	383.58	بن داود
Total Food & Staples Retailing	-	12.56	7.66	3.04	29.85	269.80	25,943.17	3,388.47	819.38	إجمالي تجارة الألبان
SAVOLA GROUP	42.90	15.93	2.69	1.67	25.69	533.98	22,907.77	8,507.10	891.80	مجموعة صافولا
WAFRAH	171.00	8.06	21.22	-1.74	(M)(S)	7.72	1,320.12	62.20	-13.43	وافرا
SADAFECO	172.00	47.18	3.65	8.03	21.43	32.50	5,590.00	1,533.35	260.89	سدافكو
ALMARAI	58.70	16.07	3.65	1.99	29.54	1,000.00	58,700.00	16,071.30	1,987.20	المرابي
HB	104.20	14.48	7.20	2.71	38.46	35.36	3,684.51	511.90	95.80	حولياني اخوان
NADEC	39.20	14.61	2.68	0.23	167.13	101.64	3,984.29	1,484.64	23.84	ناديك
GACD	31.65	9.62	3.29	-0.16	25.92	30.00	949.50	288.72	-4.90	جاعي
TADCO	411.10	5.73	71.18	-0.50	(M)(S)	39.18	1,610.16	224.31	-19.43	أشواق الزراعية
SFICO	61.20	7.38	8.29	-1.10	(M)(S)	40.00	2,448.00	295.27	-43.95	السفيكو
SHARQIYAH DEV	110.00	19.03	5.78	-0.27	(M)(S)	7.50	825.00	142.69	-2.03	الشرقية للتنمية
ALDOUF	80.60	20.40	3.95	0.62	129.71	30.00	2,418.00	611.97	18.64	الذوف
JAZADCO	26.75	10.52	2.54	0.25	108.31	50.00	1,337.50	526.16	12.35	جيزادكو
Total Food and Beverages	-	15.86	3.50	1.68	29.97	1,907.88	105,774.85	30,259.60	3,206.80	إجمالي إنتاج الألبان
AYYAN	26.85	10.28	2.61	0.31	86.71	73.73	1,979.65	758.17	22.83	أيان
CHEMICAL	41.60	19.82	2.10	0.91	45.62	84.32	3,507.71	1,671.19	76.89	الكيميائية
MOUWASAT	181.00	24.26	7.46	5.67	31.90	100.00	18,100.00	2,426.33	567.32	الموصات
DALLAH HEALTH	76.90	20.91	3.68	1.51	51.08	90.00	6,921.00	1,881.90	135.50	دله الصحية
CARE	70.20	23.92	2.94	2.23	31.54	44.85	3,148.47	1,072.99	99.84	رعاية
ALHAMMADI	40.15	13.97	2.87	1.18	34.07	120.00	4,818.00	1,675.91	141.41	الحمادي
SAUDI GERMAN HOSPITAL	38.25	17.40	2.20	38.31		92.04	3,520.53	1,601.88	91.89	المستشفى السعودي الألماني
SULAIMAN ALHABIB	174.40	14.33	11.96	3.22	53.19	350.00	59,990.00	5,014.71	1,127.87	سليمان الحبيب
Total Health Care Equipment & Svc	-	16.25	6.23	2.37	45.06	954.94	101,965.26	16,102.77	2,263.55	إجمالي الرعاية الصحية
SPIMACO	60.40	16.29	3.71	0.77	78.65	120.00	7,248.00	1,954.58	92.16	الموادية
Total Pharma, Biotech & Life Science	-	16.29	3.71	0.77	78.65	120.00	7,248.00	1,954.58	92.16	إجمالي الأدوية

المؤشرات المالية - 2021/07/29
FINANCIAL INDICATORS - 29/07/2021

Company	Close Price سعر الإغلاق	Book Value (SAR) القيمة الدفترية	P/B Value المسعر/القيمة الدفترية	EPS (SAR) العائد على السهم	P/E Ratio المسعر للعائد	Issued Shares (mn) الأصهم المصدرة (مليون)	Market Cap. (mn) القيمة السوقية (مليون)	Shareholders' Equity (mn) حقوق المساهمين (مليون)	Net Income (mn) صافي الدخل (مليون)	الشركة
RIBL	26.20	14.74	1.78	1.53	17.12	3,000.00	78,600.00	44,228.00	4,592.00	الرياض
BJAZ	19.38	14.30	1.36	0.21	91.49	820.00	15,891.60	11,726.00	173.70	التجزئة
SAB	17.26	17.85	0.97	1.39	12.43	750.00	12,945.00	13,389.00	1,041.70	الإستثمار
BSFR	36.95	32.52	1.14	1.36	27.09	1,205.36	44,537.95	39,198.00	1,644.00	السعودي الفرنسي
SABB	30.80	25.27	1.22	-2.03	(M)1.50	2,054.79	63,287.67	51,933.00	-4,168.00	ساب
ANB	22.50	19.98	1.13	1.34	16.79	1,750.00	33,750.00	29,974.00	2,009.60	العمري
ALRAHI	111.00	23.69	4.69	4.62	24.03	2,500.00	277,500.00	59,222.00	11,550.00	الرياضي
ALBILAD	36.70	14.45	2.54	1.96	18.71	750.00	27,525.00	10,838.10	1,471.30	البلاد
ALINMA	21.70	12.54	1.73	1.12	19.40	2,000.00	43,400.00	25,081.00	2,237.00	الإساء
SNB	55.00	26.63	2.07	2.68	20.50	4,478.00	246,290.00	119,230.60	12,014.00	الأعلى
AMLAK	23.14	12.96	1.78	1.04	22.16	90.60	2,096.48	1,174.52	94.61	أملأك
Total Banks	-	21.20	2.08	1.71	21.25	19,148.75	845,823.70	405,994.22	32,659.91	إجمالي البنوك
SAIC	55.00	17.59	3.13	0.70	79.09	50.00	2,750.00	879.35	34.77	معتورة
ASEER	26.15	11.33	2.31	-0.49	(M)1.09	126.39	3,305.07	1,432.10	-61.70	معتور
ALBAHA	39.50	6.03	6.55	-1.76	(M)1.09	17.70	699.15	106.75	-31.19	الباحة
KINGDOM	10.76	8.73	1.23	-0.36	(M)1.09	3,705.88	39,875.29	32,358.38	-1,325.63	المملكة
Total Diversified Financials	-	8.92	1.34	-0.35	79.09	3,899.97	46,629.51	34,776.58	-1,383.75	إجمالي الإستثمار والتمويل
TAWUNIYA	84.30	23.01	3.66	4.08	20.65	125.00	10,537.50	2,876.49	510.21	التاويبية
JAZIRA TAKAFUL	31.80	17.10	1.86	0.86	36.90	47.07	1,496.70	804.80	40.57	جزيرة تكافل
MALATH INSURANCE	34.30	9.33	3.68	0.38	91.30	50.00	1,715.00	466.47	18.79	ملاث للتأمين
MEDGULF	25.30	11.03	2.29	0.80	31.81	70.00	1,771.00	772.29	55.67	ميدغولف للتأمين
ALLIANZ SF	26.80	11.84	2.26	0.03	770.78	60.00	1,608.00	710.26	2.09	أليانز إس إف
SALAMA	27.45	8.30	3.31	1.41	19.46	25.00	686.25	207.47	35.27	سلامة
WALAA	24.68	13.82	1.79	0.92	26.77	64.64	1,595.32	893.61	59.59	ولاء
ARABIAN SHIELD	24.14	12.02	2.01	1.25	19.24	40.00	965.60	480.82	50.18	الدرع العربي
SABB TAKAFUL	33.70	8.54	3.95	-0.42	(M)1.09	34.00	1,145.80	290.22	-14.24	ساب للتكافل
SAICO	23.48	11.38	2.06	1.72	13.62	30.00	704.40	341.31	51.74	سايكو
WAFIA INSURANCE + GULF UNION	9.50 21.28	- 9.42	- 2.26	- -3.97	- (M)1.09	10.00 22.95	95.00 488.31	- 216.17	- -91.09	وفا للتأمين إتحاد الخليج
ATC	38.50	15.25	2.53	1.02	37.91	16.67	641.67	254.11	16.93	الأهلي للتكافل
ACIG	45.25	10.70	4.23	0.29	158.01	14.10	638.03	150.84	4.04	أسيج
AICC	34.50	8.39	4.11	0.54	63.80	26.50	914.25	222.32	14.33	التأمين العربية
ALETHAD	24.38	13.25	1.84	0.93	26.24	40.00	975.20	530.10	37.16	الإتحاد التجاري
ALSAGR INSURANCE	18.84	6.23	3.03	-2.19	(M)1.09	40.00	753.60	249.05	-87.43	الصغر للتأمين
UCA	28.95	7.54	3.84	-0.99	(M)1.09	40.00	1,158.00	301.50	-39.78	التمهدة للتأمين
SAUDI RE	18.38	10.54	1.74	0.79	23.40	89.10	1,637.66	939.41	69.98	الإساءة السعودية
BUNQA ARABIA	138.00	33.64	4.10	7.10	18.96	120.00	16,560.00	4,037.20	873.43	بونا العربية
ALBAHI TAKAFUL	91.60	30.21	3.03	1.10	12.90	40.00	3,654.00	1,208.46	284.03	تكافل الباهي
CHUBE	33.50	11.81	2.84	1.28	26.25	30.00	1,005.00	354.27	38.29	كشبي
AXA COOPERATIVE	42.90	18.01	2.38	3.51	12.24	50.00	2,145.00	900.39	175.30	اكسا التعاونية
GULF GENERAL	19.92	2.78	7.18	-0.21	(M)1.09	50.00	996.00	138.77	-10.53	الخليجية العامة
BURJI	31.50	14.67	2.15	0.76	41.46	30.00	945.00	440.24	22.79	بروج للتأمين
ALALAMIYA	33.00	10.12	3.26	0.01	2,863.34	40.00	1,320.00	404.76	0.46	العالمية
WATANIYA	51.90	12.31	4.22	0.16	332.59	20.00	1,038.00	246.23	3.12	الوطنية
AMANA INSURANCE	59.90	5.48	10.93	-6.36	(M)1.09	13.00	778.70	71.25	-82.70	أمانة للتأمين
ENAYA	45.40	6.59	6.89	-2.85	(M)1.09	15.00	681.00	98.84	-42.79	عناية
ALINMA TOKIO M	37.45	6.67	5.62	0.26	144.13	30.00	1,123.50	199.97	7.80	الإساءة طوكيو م
Total Insurance	-	14.66	3.18	1.56	22.66	1,283.02	59,783.48	18,807.60	2,003.18	إجمالي التأمين
MIS	153.60	12.13	12.66	3.58	42.91	25.00	3,840.00	303.27	89.49	أم أي إس
ARAB SEA	153.60	13.60	11.30	-1.45	(M)1.09	10.00	1,536.00	135.97	-14.51	بحر العرب
Total Software & Services	-	12.55	12.24	2.14	42.91	35.00	5,376.00	439.24	74.98	إجمالي التطبيقات وخدمات التقنية

المؤشرات المالية - 2021/07/29
FINANCIAL INDICATORS - 29/07/2021

Company	Close Price	Book Value (SAR)	P/B Value	EPS (SAR)	P/E Ratio	Issued Shares (mn)	Market Cap. (mn)	Shareholders' Equity (mn)	Net Income (mn)	الشركة
	سعر الإغلاق	القيمة الدفترية	السعر/القيمة الدفترية	العائد على السهم	السعر للعائد	الأسهم المصدرة (مليون)	القيمة السوقية (مليون)	حقوق المساهمين (مليون)	صافي الدخل (مليون)	
STC	134.00	32.53	4.12	5.52	24.29	2,000.00	268,000.00	65,066.00	11,034.00	اس تي سي
ETIHAD ETISALAT	32.15	19.06	1.69	1.14	28.16	770.00	24,755.50	14,674.00	879.00	إتحاد اتصالات
ZAIN KSA	14.20	9.79	1.45	0.22	65.11	898.73	12,761.95	8,798.00	196.00	زين السعودية
ATHEEB TELECOM	32.70	11.08	2.95	4.09	8.00	22.85	747.20	253.29	93.43	عذيب للاتصالات
Total Telecommunication Services	-	24.05	3.45	3.31	25.10	3,691.58	306,264.65	88,791.29	12,202.43	إجمالي الاتصالات
GASCO	44.70	22.26	2.01	2.48	18.06	75.00	3,352.50	1,669.30	185.66	الغاز
AWPT	129.80	12.84	10.11	4.38	29.66	25.00	3,245.00	320.97	109.40	الخريف
SAUDI ELECTRICITY	25.90	19.63	1.32	1.72	15.08	4,166.59	107,914.78	81,784.88	7,156.00	كهرباء السعودية
Total Utilities	-	19.64	1.37	1.75	15.37	4,266.59	114,512.28	83,775.15	7,451.06	إجمالي المرافق العامة
RYAD REIT	10.32	9.59	1.08	0.26	39.33	171.70	1,771.94	1,646.15	45.06	الرياض ريت
ALJAZIRA REIT	28.85	6.97	4.14	-2.03	(M)	11.80	340.43	82.23	-23.90	الجزيرة ريت
JADWA REIT ALHARAMAIN	9.61	9.57	1.00	-1.03	(M)	66.00	634.26	631.45	-68.04	جدوى ريت الحرمين
TALEEM REIT	15.06	10.46	1.44	0.70	21.63	51.00	768.06	533.71	35.50	تعليم ريت
AL MAATHER REIT	9.50	8.95	1.06	-0.12	(M)	61.37	583.02	549.41	-7.37	المعلم ريت
MUSHARAKA REIT	11.02	10.02	1.10	0.41	26.88	88.00	969.76	881.70	36.08	مشاركة ريت
MULKIA REIT	10.18	9.42	1.08	0.27	38.02	68.11	693.36	641.69	18.24	ملكية ريت
MASHAAR REIT	11.92	8.76	1.36	-0.96	(M)	57.24	682.30	501.18	-55.04	مشاعر ريت
AL AHLI REIT 1	12.24	9.60	1.27	0.11	114.30	137.50	1,683.00	1,320.47	14.72	الأهلي ريت 1
DERAYAH REIT	13.42	8.94	1.50	0.14	96.69	107.51	1,442.78	961.54	14.92	درية ريت
AI RAHI REIT	12.30	9.34	1.32	0.08	159.88	161.86	1,990.83	1,511.58	12.45	الراحي ريت
JADWA REIT SAUDI	15.70	11.71	1.34	0.98	16.10	158.00	2,480.60	1,850.01	154.09	جدوى ريت السعودية
SEDCO CAPITAL REIT	13.72	8.97	1.53	0.16	84.68	60.00	823.20	537.95	9.72	سدكو كابيتال ريت
SHWICORP WABEL REIT	9.02	8.03	1.12	-1.28	(M)	118.00	1,064.36	847.72	-151.05	شويكوب وابل ريت
MEFIC REIT	8.89	9.14	0.97	-0.90	(M)	73.28	651.42	669.69	-66.24	ميفك ريت
BONYAN REIT	10.12	8.78	1.15	0.28	36.30	162.88	1,648.35	1,429.69	45.41	بنيان ريت
ALKHABER REIT	9.85	6.36	1.55	0.01	1,229.62	141.01	1,388.95	896.80	1.13	الخبير ريت
Total REITs	-	9.20	1.26	0.01	40.43	1,695.25	19,616.62	15,592.99	15.69	إجمالي الصناديق العقارية المتداولة
ALAKARIA	26.30	11.88	2.21	-0.59	(M)	240.00	6,312.00	2,851.07	-142.40	العقارية
TAIBA	33.20	23.69	1.40	0.29	115.08	160.46	5,327.17	3,801.22	46.29	طيبة
MCDC	68.50	26.11	2.62	-0.67	(M)	164.82	11,289.91	4,303.00	-110.00	مكة
ARDCO	28.65	11.81	2.43	1.71	16.77	177.77	5,093.11	2,099.00	303.76	التعمير
EMAAR EC	13.60	6.66	2.04	-1.37	(M)	850.00	11,560.00	5,663.00	-1,161.00	إعمار
RED SEA	30.20	6.82	4.43	-2.77	(M)	60.00	1,812.00	409.30	-165.90	البحر الأحمر
JABAL OMAR	34.50	7.15	4.83	-1.58	(M)	929.40	32,064.30	6,643.04	-1,469.45	جبل عمر
DAR ALARKAN	10.54	17.64	0.60	0.03	347.05	1,080.00	11,383.20	19,054.69	32.80	دار الأركان
KEC	22.60	9.12	2.48	-0.07	(M)	339.30	7,668.18	3,093.59	-23.73	مدينة المعرفة
ALANDALUS	30.30	15.32	1.98	0.30	100.71	70.00	2,121.00	1,072.14	21.06	الأندلس
ALMRAKEZ	25.30	12.47	2.03	0.96	26.32	475.00	12,017.50	5,923.00	456.60	المركز
Total Real Estate Mgmt & Dev't	-	12.08	1.94	-0.49	41.77	4,546.74	106,648.38	54,913.05	-2,211.97	إجمالي إدارة وتطوير العقارات
Market	-	8.32	4.52	1.06	32.40	257,941.492	9,689,864.24	2,144,899.60	273,076.67	إجمالي السوق

Companies that have not announced a net income statement or have posted negative net income (recent 4 Quarters), are not included in calculating P/E ratio for sectors and the market.

M: Minus ratio due to company losses according to recent 4 quarters financial data (1st - Q 2021 as recent for all companies).

* Suspended.

الشركات التي لم تعلن صافي الدخل، والشركات الخاسرة (آخر أربعة أرباح)، غير مشمولة في حساب نسبة السعر للعائد للقطاعات والسوق.

س: المؤشر سالب لأن الشركة سجلت خسائر وفقاً للبيانات المالية لآخر أربعة أرباح (نتائج الربع الأول 2021م لجميع الشركات).

* معطلة من التداول

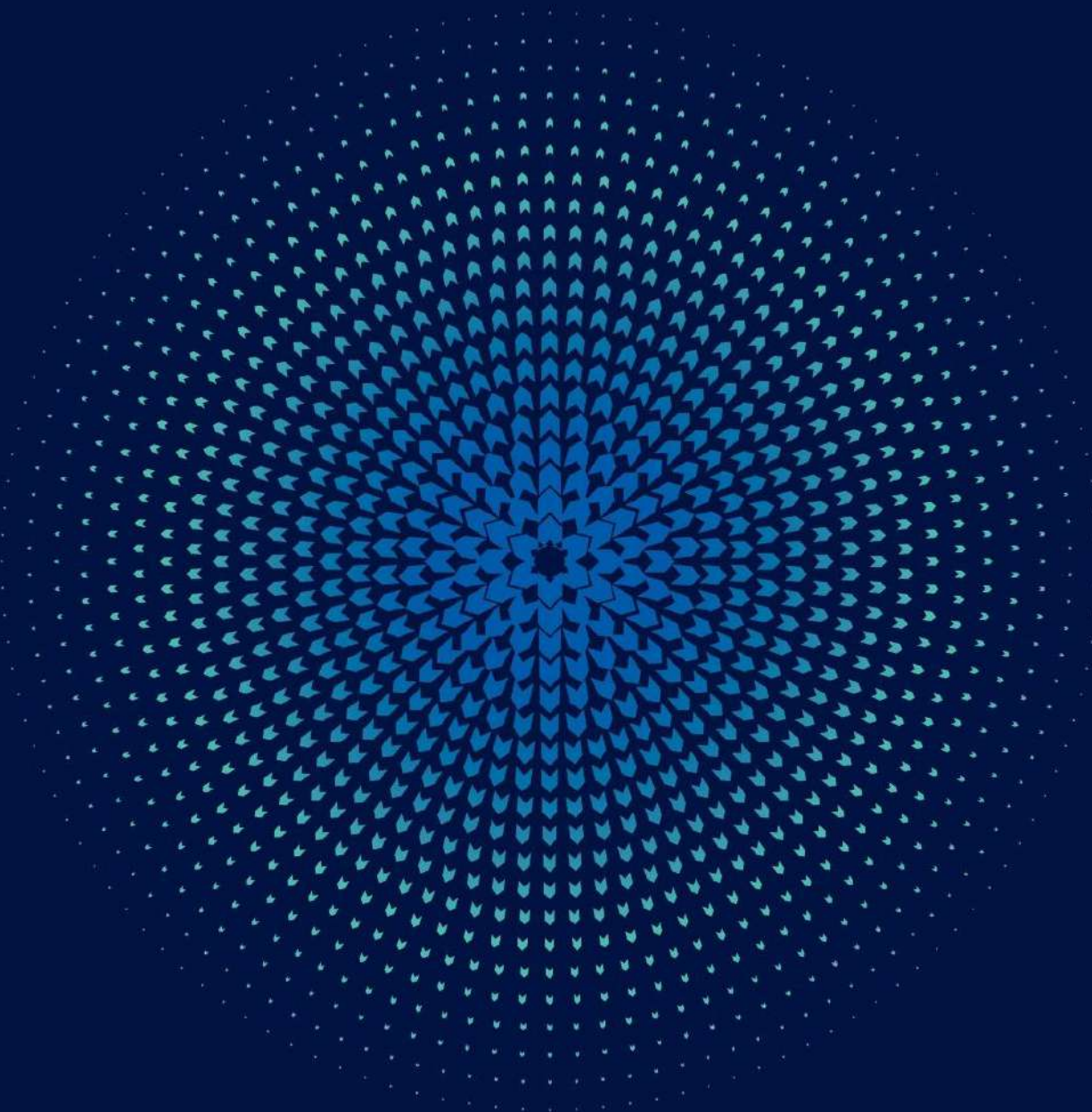

Parallel Market (Nomu) Summary

ملخص السوق الموازية (نمو)

Value of Shares Traded Reached SAR 442.54 Million. 17.66 Thousand Transactions Executed During July 2021

At the end of July 2021 Parallel Market Capped Index (NomuC) closed at 24,660.05 points, increased by 1,722.55 points 7.51% over the close of the previous month.

Highest close level for the index during the month was 24,660.05 point on 29/07/2021.

Total equity market capitalization at the end of July 2021 reached SAR 12.91 billion (US\$ 3.44 billion), increasing by 8.85% over the close of the previous month.

The total value of shares traded for the month of July 2021 reached SAR 442.54 Million (US\$ 118.01 million), decreasing by 57.98% over the previous month.

The total number of volume traded* reached 5.37 million shares during the month of July 2021 compared to 9.07 million shares traded for the previous month, a decrease of 40.81%.

The total number of transactions executed during July 2021 reached 17.66 thousand compared to 25.11 thousand trades for the month of June 2021, a decrease of 29.67%.

القيمة المتداولة للأسهم بلغت 442.54 مليون ريال. 17.66 ألف صفقة تم تنفيذها خلال شهر يوليو 2021م

في نهاية شهر يوليو 2021م أغلق مؤشر السوق الموازية (نمو حد أعلى) عند مستوى 24,660.05 نقطة، مرتفعاً 1,722.55 نقطة 7.51% مقارنة بإغلاق الشهر السابق.

وقد كانت أعلى نقطة إغلاق للمؤشر خلال الشهر في يوم 29/07/2021م عند مستوى 24,660.05 نقطة.

بلغت القيمة السوقية للأسهم المصدرة في نهاية شهر يوليو 2021م، 12.91 مليار ريال أي ما يعادل (3.44 مليار دولار أمريكي)، مسجلة إرتفاعاً بلغت نسبته 8.85% مقارنة بالشهر السابق.

بلغت القيمة الإجمالية للأسهم المتداولة لشهر يوليو 2021م، 442.54 مليون ريال أي ما يعادل (118.01 مليون دولار أمريكي) وذلك بإنخفاض بلغت نسبته 57.98% عن الشهر السابق.

وبلغ إجمالي عدد الأسهم المتداولة* لشهر يوليو 2021م 5.37 مليون سهم مقابل 9.07 مليون سهم تم تداولها خلال الشهر السابق، وذلك بإنخفاض بلغت نسبته 40.81%.

أما إجمالي عدد الصفقات المنفذة خلال شهر يوليو 2021م، فقد بلغ 17.66 ألف صفقة مقابل 25.11 ألف صفقة تم تنفيذها خلال شهر يونيو 2021م، وذلك بإنخفاض بلغت نسبته 29.67%.

* Adjusted to all corporate actions during the period

- Number of trading days during July 2021 were 16 Against 22 trading days during June 2021.

* معدلة لجميع إجراءات الشركات خلال الفترة.

- بلغ عدد أيام التداول خلال شهر يوليو 2021م 16 يوماً مقابل 22 يوماً خلال شهر يونيو 2021م.

الشركات الجديدة المدرجة خلال شهر يوليو 2021م

New Listing During July 2021

Company	Listing Date	Share Capital (SAR)	Issued Shares	Offer Price (SAR)	الشركة
	تاريخ الإدراج	رأس المال (ريال)	الأسهم المصدرة	سعر الطرح (ريال)	
National Fertilizer Co.	28/07/2021	50,000,000	5,000,000	32	الشركة الوطنية لصناعة الأسمدة الكيماوية
Total	-	50,000,000	5,000,000	-	الأجمالي

إحصائيات السوق حسب القطاعات - يوليو 2021م

Statistics by Industry Groups - July 2021

Industry Group	النسبة الى الإجمالي	قيمه الأسهم المتداولة	النسبة الى الإجمالي	الأسهم المتداولة	النسبة الى الإجمالي	الصفقات المنفذة	القطاعات
	%To Market	Value Traded (SAR)	% To Market	Volume Traded	% To Market	Transactions	
Materials	51.75%	228,999,741.25	77.34%	4,152,552	50.87%	8,983	المواد الأساسية
Capital Goods	0.24%	1,040,467.20	0.07%	3,535	1.89%	334	السلع الرأسمالية
Consumer Services	27.16%	120,195,969.80	11.41%	612,712	21.64%	3,822	الخدمات الإستهلاكية
Food & Beverages	15.83%	70,060,151.60	4.90%	263,042	18.08%	3,192	إنتاج الأغذية
Real Estate Mgmt & Dev't	5.03%	22,240,260.30	6.28%	337,456	7.52%	1,327	إدارة وتطوير العقارات
Total	100.00%	442,536,590.15	100.00%	5,369,297	100.00%	17,658	الإجمالي

إحصائيات السوق حسب القطاعات - يوليو 2021م

Statistics by Industry Groups - July 2021

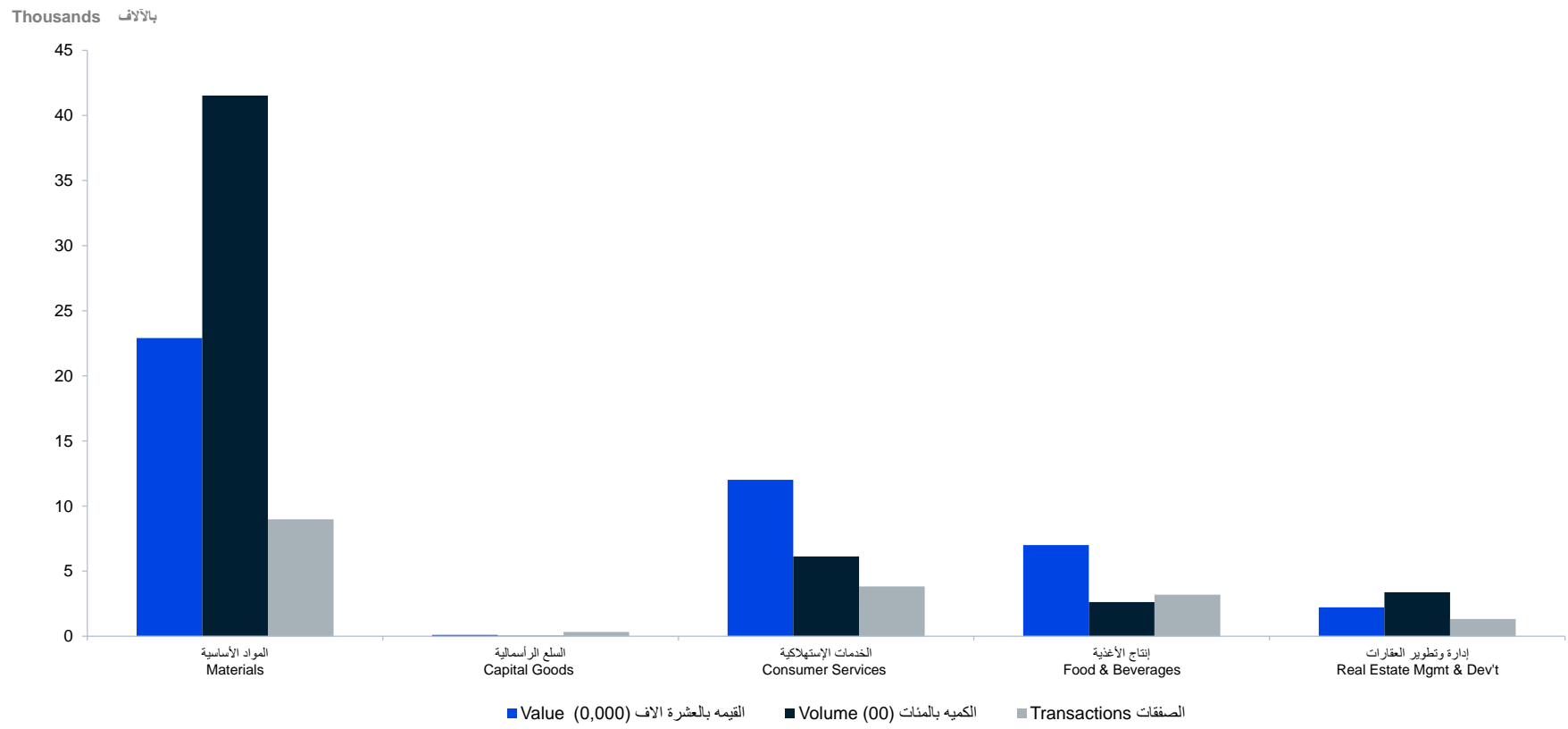

مؤشر السوق الموازية (نمو حد أعلى) - القيمة والأسهم المتداولة - يوليو 2021م

NomuC - Value and Volume Traded - July 2021

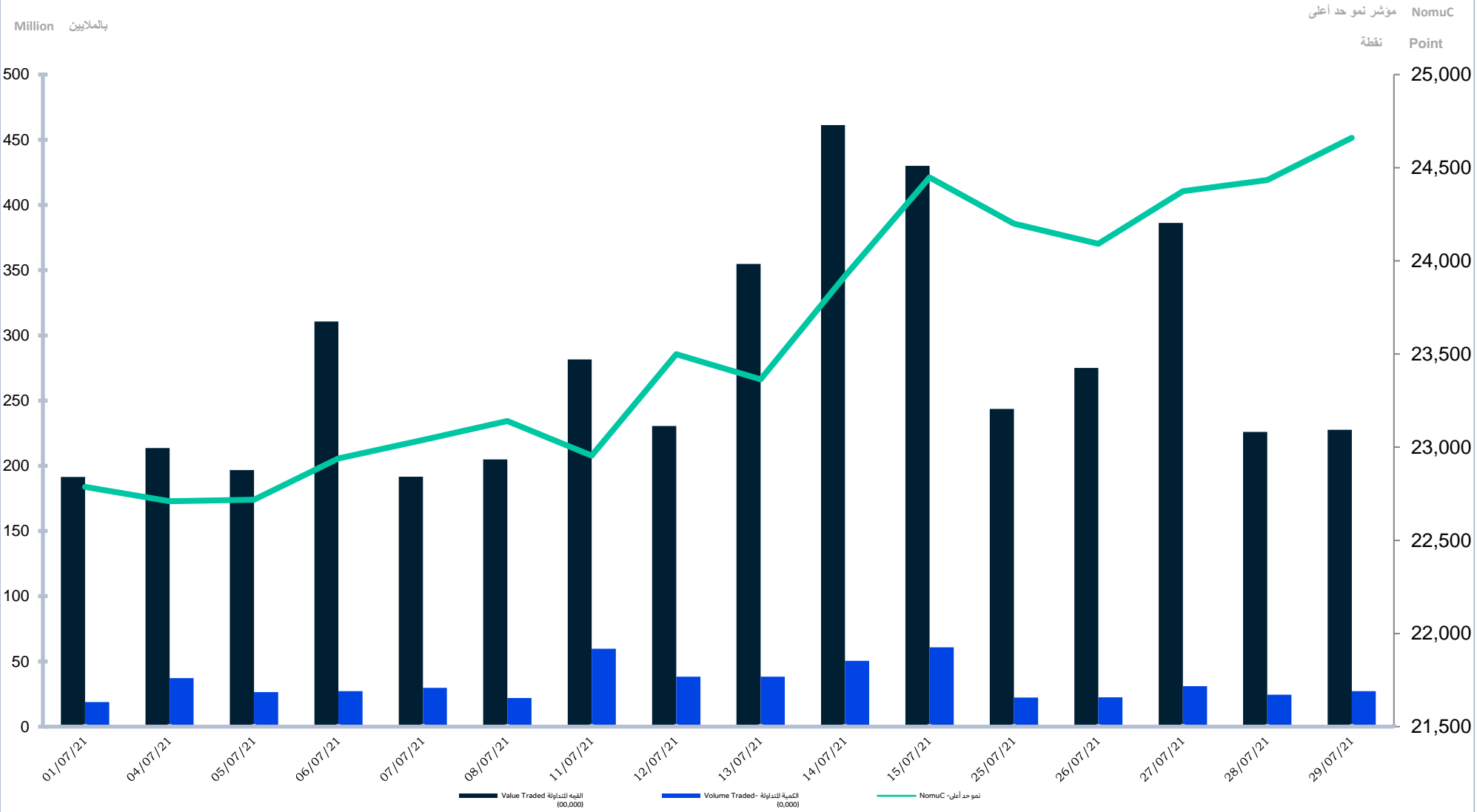

مقارنة معلومات التداول عن شهر يوليو 2021م مع شهر يونيو 2021م
Comparing Trading Information for July 2021 with June 2021

Trading Information	نسبة التغير	يونيو 2021	يوليو 2021	معلومات التداول
	% Change	2021	2021	
Transactions	-29.67%	25,108	17,658	عدد الصفقات المنفذة
Volume Traded *	-40.81%	9,070,791	5,369,297	عدد الأسهم المتداولة *
Value Traded (SAR)	-57.98%	1,053,261,091.75	442,536,590.15	قيمة الأسهم المتداولة (ريال)
Number of Trading Days	-	22	16	عدد أيام التداول
Daily Average of Transactions	-3.30%	1,141.27	1,103.63	المتوسط اليومي لعدد الصفقات المنفذة
Daily Average of Volume Traded	-18.61%	412,308.68	335,581.06	المتوسط اليومي للأسهم المتداولة
Daily Average of Value (SAR)	-42.23%	47,875,504.17	27,658,536.88	المتوسط اليومي لقيمة الأسهم المتداولة (ريال)
Market Capitalization (SAR bn)	8.85%	11.86	12.91	القيمة السوقية للأسهم المصدرة (مليار ريال)
Parallel Market Capped Index (NomuC)	7.51%	22,937.50	24,660.05	مؤشر السوق الموازية (نمو حد أعلى)
Number of newly companies listed	-	1	1	عدد الشركات الجديدة المدرجة
Number of listed companies	-	7	8	عدد الشركات المدرجة

* معدلة لجميع إجراءات الشركات

* Adjusted for all corporate actions

مقارنة معلومات التداول عن شهر يوليو 2021م مع شهر يوليو 2020م
Comparing Trading Information for July 2021 with July 2020

Trading Information	نسبة التغير	يوليو 2020	يوليو 2021	معلومات التداول
	% Change	2020	2021	
Transactions	-7.07%	19,002	17,658	عدد الصفقات المنفذة
Volume Traded *	-18.35%	6,576,308	5,369,297	عدد الأسهم المتداولة *
Value Traded (SAR)	44.15%	306,997,721.50	442,536,590.15	قيمة الأسهم المتداولة (ريال)
Number of Trading Days	-	20	16	عدد أيام التداول
Daily Average of Transactions	16.16%	950.10	1,103.63	المتوسط اليومي لعدد الصفقات المنفذة
Daily Average of Volume Traded	2.06%	328,815.40	335,581.06	المتوسط اليومي للأسهم المتداولة
Daily Average of Value (SAR)	80.19%	15,349,886.08	27,658,536.88	المتوسط اليومي لقيمة الأسهم المتداولة (ريال)
Market Capitalization (SAR bn)	351.40%	2.86	12.91	القيمة السوقية للأسهم المصدرة (مليار ريال)
Parallel Market Capped Index (NomuC)	204.60%	8,095.75	24,660.05	مؤشر السوق الموازية (نمو حد أعلى)
Number of newly companies listed	-	0	1	عدد الشركات الجديدة المدرجة
Number of listed companies	-	4	8	عدد الشركات المدرجة

* معدلة لجميع إجراءات الشركات

* Adjusted for all corporate actions

إحصائيات السوق - يوليو 2021م

Market Statistics - July 2021

Materials	قيمة الاسهم المتداولة	الاسهم المتداولة	الصفقات المنفذة	المواد الأساسية
	Value Traded	Volume Traded	Transactions	
RIYADH CEMENT	96,522,962.55	2,800,560	2,538	أسمنت الرياض
WATANI STEEL	41,493,376.80	618,482	1,956	حديد وطني
ALNAQOOL	90,975,236.00	733,344	4,480	الناقول
MOBI	8,165.90	166	9	موبي
Total	228,999,741.25	4,152,552	8,983	الإجمالي
Capital Goods	قيمة الاسهم المتداولة	الاسهم المتداولة	الصفقات المنفذة	السلع الرأسمالية
	Value Traded	Volume Traded	Transactions	
NBM	1,040,467.20	3,535	334	الوطنية للبناء و التسويق
Total	1,040,467.20	3,535	334	الإجمالي
Consumer Services	قيمة الاسهم المتداولة	الاسهم المتداولة	الصفقات المنفذة	الخدمات الإستهلاكية
	Value Traded	Volume Traded	Transactions	
DWF	120,195,969.80	612,712	3,822	التطويرية الغذائية
Total	120,195,969.80	612,712	3,822	الإجمالي
Food & Beverages	قيمة الاسهم المتداولة	الاسهم المتداولة	الصفقات المنفذة	إنتاج الأغذية
	Value Traded	Volume Traded	Transactions	
FESH FASH	70,060,151.60	263,042	3,192	فش فاش
Total	70,060,151.60	263,042	3,192	الإجمالي
Real Estate Mgmt & Dev't	قيمة الاسهم المتداولة	الاسهم المتداولة	الصفقات المنفذة	إدارة وتطوير العقارات
	Value Traded	Volume Traded	Transactions	
SUMOU	22,240,260	337,456	1,327	سمو
Total	22,240,260.30	337,456	1,327	الإجمالي
Market	442,536,590.15	5,369,297	17,658	اجمالي السوق

القيمة السوقية للأسهم المصدرة كما في 2021/07/29 م
Market Capitalization as on 29/07/2021

Materials	النسبة للسوق	النسبة للقطاع	القيمة السوقية بالريال	سعر الإغلاق	عدد الاسهم المصدرة	المواد الأساسية
	%to Market	%to Industry Group	Market Capitalization - SAR	Close Price	Issued Shares	
RIYADH CEMENT	35.10	75.36	4,530,000,000.00	37.75	120,000,000	أسمنت الرياض
WATANI STEEL	6.51	13.98	840,434,000.00	69.40	12,110,000	حديد وطني
ALNAQOOL	2.87	6.17	370,620,000.00	127.80	2,900,000	الناقول
MOBI	2.09	4.49	270,000,000.00	54.00	5,000,000	موبي
Total	46.57	100.00	6,011,054,000.00	-	140,010,000	الإجمالي
Capital Goods	النسبة للسوق	النسبة للقطاع	القيمة السوقية بالريال	سعر الإغلاق	عدد الاسهم المصدرة	السلع الرأسمالية
	%to Market	%to Industry Group	Market Capitalization - SAR	Close Price	Issued Shares	
NBM	27.43	100.00	3,540,000,000.00	295.00	12,000,000	الوطنية للبناء و التسويق
Total	27.43	100.00	3,540,000,000.00	-	12,000,000	الإجمالي
Consumer Services	النسبة للسوق	النسبة للقطاع	القيمة السوقية بالريال	سعر الإغلاق	عدد الاسهم المصدرة	الخدمات الإستهلاكية
	%to Market	%to Industry Group	Market Capitalization - SAR	Close Price	Issued Shares	
DWF	4.11	100.00	530,500,000.00	212.20	2,500,000	التطويرية الغذائية
Total	4.11	100.00	530,500,000.00	-	2,500,000	الإجمالي
Food & Beverages	النسبة للسوق	النسبة للقطاع	القيمة السوقية بالريال	سعر الإغلاق	عدد الاسهم المصدرة	إنتاج الأغذية
	%to Market	%to Industry Group	Market Capitalization - SAR	Close Price	Issued Shares	
FESH FASH	2.42	100.00	312,558,000.00	276.60	1,130,000	فش فاش
Total	2.42	100.00	312,558,000.00	-	1,130,000	الإجمالي
Real Estate Mgmt & Dev't	النسبة للسوق	النسبة للقطاع	القيمة السوقية بالريال	سعر الإغلاق	عدد الاسهم المصدرة	إدارة وتطوير العقارات
	%to Market	%to Industry Group	Market Capitalization - SAR	Close Price	Issued Shares	
SUMO	19.47	100.00	2,512,500,000.00	67.00	37,500,000	سمو
Total	19.47	100.00	2,512,500,000.00	-	37,500,000	الإجمالي
Market	100	-	12,906,612,000.00	-	193,140,000	اجمالي السوق

التقرير الإحصائي

Statistical Report

تداول السعودية
Saudi Exchange

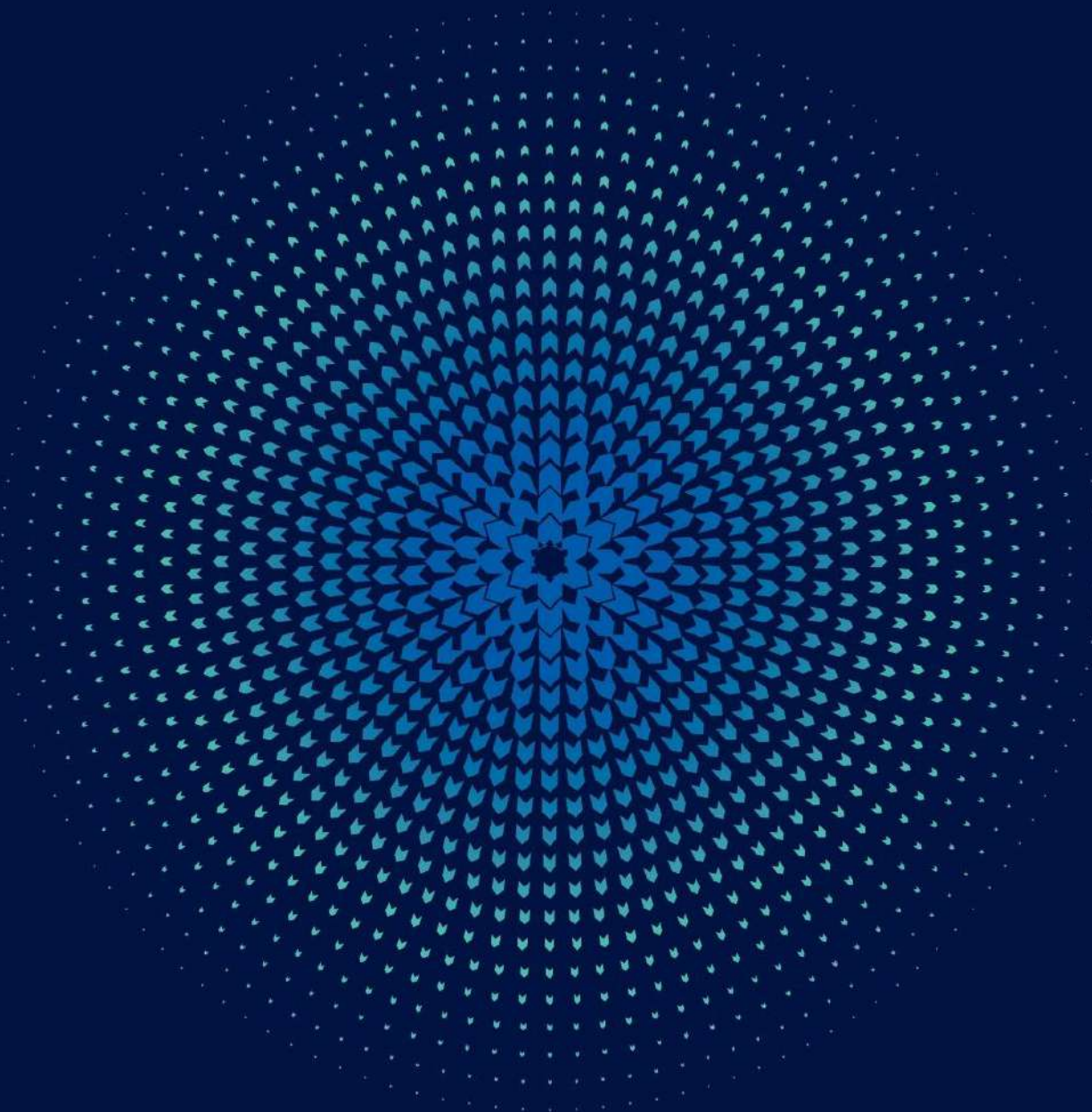

سوق الصكوك والسندات

Sukuk & Bonds

سوق صناديق المؤشرات المتداولة

ETFS

صناديق الاستثمار المغلقة

CEFS

قيمة الإصدارات الإجمالية - يوليو 2021م

Total Size Of Issuances - July 2021

الشهر Month	عدد الصكوك والسندات المدرجة Sukuk & Bonds Listed	قيمة الإصدارات الإجمالية (ر.س) Total Size Of Issuances (SAR)
يناير/January	73	389,745,419,020
فبراير/February	72	392,255,419,020
مارس / March	72	399,919,219,020
أبريل / April	72	411,632,219,020
مايو/May	72	415,162,219,020
يونيو/June	73	423,250,223,740
يوليو/July	73	433,661,923,740

إحصائيات السوق - يوليو 2021م Market Statistics - July 2021

SUKUK & BONDS	عدد الصكوك والسندات المدرجة	إغلاق المؤشر	القيمة الاسمية المتداولة (ر.س)	القيمة المتداولة (ر.س)	عدد الصفقات	الصكوك و السندات
	SUKUK & BONDS LISTED	INDEX CLOSE	NOMINAL VALUE TRADED (SAR)	VALUE TRADED (SAR)	NO. OF TRADES	
Corporate Sukuk & Bonds Index	5	994.23	0	0.00	0	مؤشر صكوك وسندات الشركات
Government Debt Instruments index	68	1,027.46	1,654,138,000	1,641,675,504.01	115	مؤشر أدوات الدين الحكومية
Sukuk & Bonds Market Index	73	1,014.41	1,654,138,000	1,641,675,504.01	115	مؤشر سوق الصكوك والسندات

إحصائيات صناديق المؤشرات المتداولة - يوليو 2021م ETFs Statistics - July 2021

ETFs	الكمية المتداولة	القيمة المتداولة (ريال)	الصفقات المنفذة	صناديق المؤشرات المتداولة
	Volume Traded	Value Traded (SAR)	Transactions	
FALCOM 30	1,697,593	74,515,311.40	1,334	فالكوم 30
FALCOM PETROCHEMICAL	47,990	2,004,160.25	508	فالكوم للببتروكيماويات
HSBC MT30	24,173	1,019,841.60	189	مؤشر إتش إس بي سي أم تي 30
ALBILAD SUKUK	1,250,436	12,503,346.85	1,344	صكوك البلاد
ALINMA SUKUK	16,181	1,650,822.40	137	صكوك الإنماء
ALBILAD GOLD	995,132	10,100,731.34	2,694	البلاد للذهب
Total	4,031,505	101,794,213.84	6,206	الإجمالي

إحصائيات صناديق الاستثمار المغلقة - يوليو 2021م
CEFs Statistics - July 2021

CEFs	الكمية المتداولة	القيمة المتداولة (ريال)	الصفقات المنفذة	صناديق الاستثمار المغلقة
	Volume Traded	Value Traded (SAR)	Transactions	
Alkhabeer Income	4,130,756	37,855,594.58	6,473	الخبير للدخل
Total	4,130,756	37,855,594.58	6,473	الإجمالي

إحصائيات صناديق الاستثمار المغلقة
CEFs Statistics

Month	الكمية المتداولة	القيمة المتداولة (ريال)	الصفقات المنفذة	الشهر
	Volume Traded	Value Traded (SAR)	Transactions	
January *	96,579,299	1,103,212,727	84,585	يناير *
February	25,906,725	243,688,519	33,790	فبراير
March	13,491,137	122,522,418	22,385	مارس
1st Quarter 2021	135,977,161	1,469,423,664	140,760	الربع الأول 2021
April	6,191,204	55,920,771	10,915	أبريل
May	10,194,204	94,473,465	11,267	مايو
June	7,297,727	67,383,903	11,104	يونيو
2nd Quarter 2021	23,683,135	217,778,139	33,286	الربع الثاني 2021
July	4,130,756	37,855,595	6,473	يوليو
Total	163,791,052	1,725,057,397.48	180,519	الإجمالي

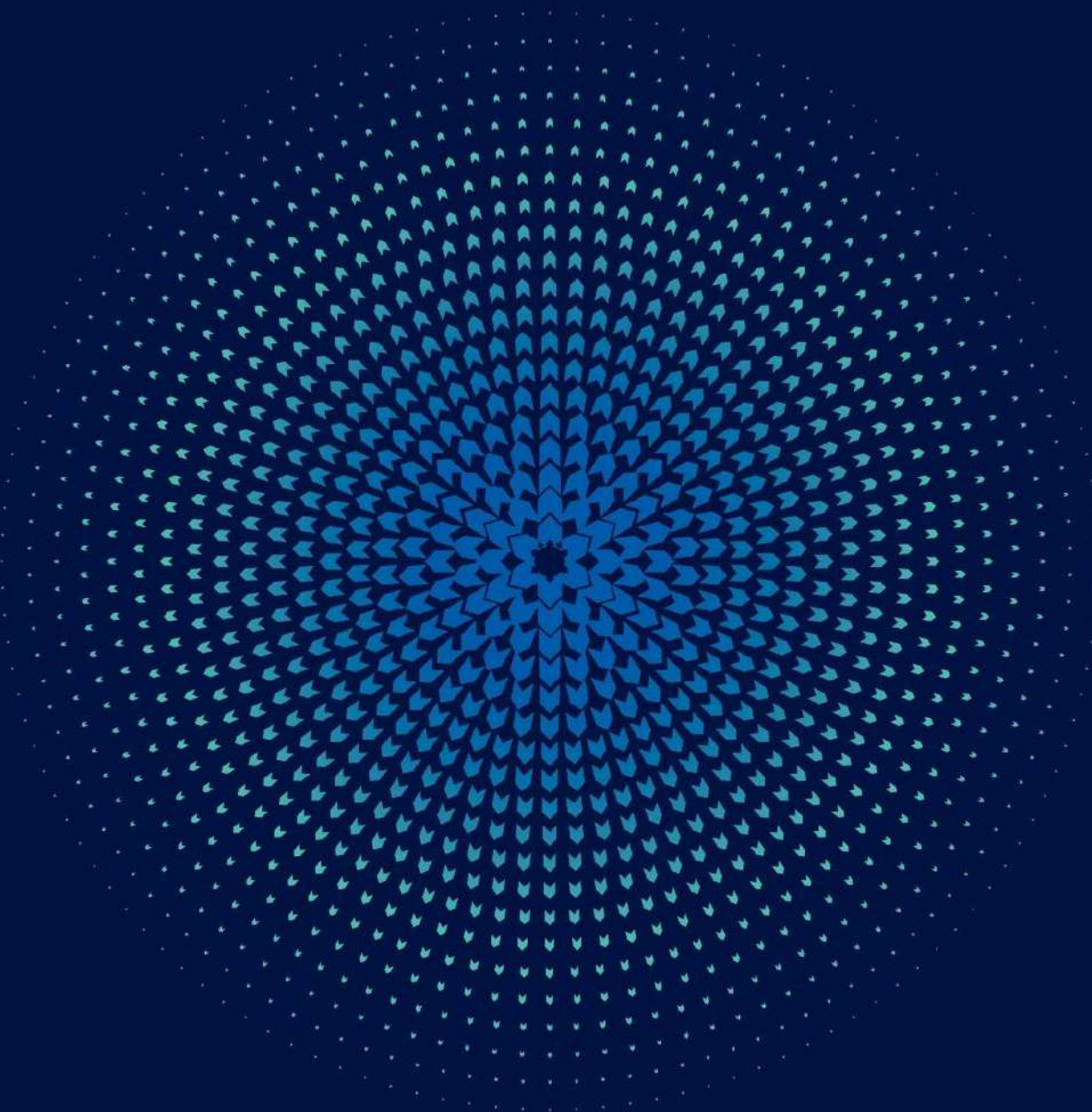

إحصائيات سوق المشتقات - يوليو 2021م Derivatives Statistics - July 2021

CONTRACT	الكمية المتداولة	القيمة المتداولة (ريال)	الصفقات المنفذة	العقد
	Volume Traded	Value Traded (SAR)	Transactions	
MSCI Tadawul 30 Index Futures July 21 *	0.00	0.00	0.00	العقود المستقبلية لمؤشر (إم إس سي آي تداول 30) يوليو 21 *
MSCI Tadawul 30 Index Futures August 21	0.00	0.00	0.00	العقود المستقبلية لمؤشر (إم إس سي آي تداول 30) أغسطس 21
MSCI Tadawul 30 Index Futures September 21	0.00	0.00	0.00	العقود المستقبلية لمؤشر (إم إس سي آي تداول 30) سبتمبر 21
MSCI Tadawul 30 Index Futures December 21	0.00	0.00	0.00	العقود المستقبلية لمؤشر (إم إس سي آي تداول 30) ديسمبر 21
MSCI Tadawul 30 Index Futures March 22	0.00	0.00	0.00	العقود المستقبلية لمؤشر (إم إس سي آي تداول 30) مارس 22
Total	0	0.00	0	الإجمالي

* Delisted

* إلغاء إدراج

إحصائيات سوق المشتقات الشهرية - 2021 Derivatives Monthly Statistics - 2021

Month	الكمية المتداولة	القيمة المتداولة (ريال)	الصفقات المنفذة	الشهر
	Volume Traded	Value Traded (SAR)	Transactions	
January	52	6,128,800.00	2	يناير
February	23	2,806,000.00	4	فبراير
March	9	1,193,400.00	1	مارس
1st Quarter 2021	84	10,128,200	7	الربع الأول 2021
April	41	5,436,600.00	2	أبريل
May	20	2,809,000.00	1	مايو
June	20	2,908,000.00	1	يونيو
2nd Quarter 2021	81	11,153,600	4	الربع الثاني 2021
July	0	0.00	0	يوليو
Total	165	21,281,800.00	11	الإجمالي