

Market Summary

ملخص السوق

Value of Shares Traded Reached SAR 1,339.26 billion. 52.19 million Transactions Executed During 1st Half 2021

At the end of the 1st Half 2021 Tadawul All Share Index (TASI) closed at 10,984.15 points, increased by 3,760.06 points 52.05% over the close of the previous year.

Highest close level for the index during the period was 10,996.38 point on 29/06/2021.

Total equity market capitalization at the end of the 1st Half 2021 reached SAR 9,722.23 billion (US\$ 2,592.59 billion), increasing by 18.09% over the close of the previous year.

The total value of shares traded for the 1st Half 2021 reached SAR 1,339.26 billion (US\$ 357.14 billion), increasing by 62.29% over the previous year.

The total number of volume traded* reached 42.50 billion shares during the 1st Half 2021 compared to 28.82 billion shares traded during the 1st Half 2020, an increase of 47.48%.

The total number of transactions executed during the 1st Half 2021 reached 52.19 million compared to 25.62 million trades during the 1st Half 2020, an increase of 103.74%

القيمة المتداولة للأسهم بلغت 1,339.26 مليار ريال. 52.19 مليون صفقة تم تنفيذها خلال النصف الأول 2021م

في نهاية النصف الأول 2021م أغلق مؤشر السوق الرئيسية (تاسي) عند مستوى 10,984.15 نقطة، مرتفعاً 3,760.06 نقطة 52.05% مقارنة بإغلاق النصف الأول للعام السابق. وقد كانت أعلى نقطة لإغلاق للمؤشر خلال الفترة في يوم 29/06/2021م عند مستوى 10,996.38 نقطة.

بلغت القيمة السوقية للأسهم المصدرة في نهاية النصف الأول 2021م، 9,722.23 مليار ريال أي ما يعادل، (2,592.59 مليار دولار أمريكي)، مسجلة إرتفاعاً بلغت نسبته 18.09% مقارنة بالنصف الأول من العام السابق.

بلغت القيمة الإجمالية للأسهم المتداولة خلال النصف الأول 2021م، 1,339.26 مليار ريال أي ما يعادل، (357.14 مليار دولار أمريكي) وذلك بإرتفاع بلغت نسبته 62.29% مقارنة بالنصف الأول من العام السابق.

وبلغ إجمالي عدد الأسهم المتداولة* خلال النصف الأول 2021م، 42.50 مليار سهم مقابل 28.82 مليار سهم تم تداولها خلال النصف الأول من العام السابق، وذلك بإرتفاع بلغت نسبته 47.48%.

أما إجمالي عدد الصفقات المنفذة خلال النصف الأول 2021م، فقد بلغ 52.19 مليون صفقة مقابل 25.62 مليون صفقة تم تنفيذها خلال النصف الأول 2020م، وذلك بإرتفاع بلغت نسبته 103.74%.

* Adjusted to all corporate actions during the period.

- Number of trading days during the 1st Half 2021 were 125 against 125 trading days also during the 1st Half 2020

* معدلة لجميع إجراءات الشركات خلال الفترة.

- بلغ عدد أيام التداول خلال النصف الأول 2021م، 125 يوماً مقابل 125 يوماً أيضاً خلال النصف الأول 2020م

عدد المستثمرين والمحافظ الاستثمارية في سوق الاسهم - بنهاية الربع الثاني 2021 Total Number of Investors and Portfolios in Stock Market - As End of Q2 2021

عدد المحافظ الاستثمارية ** Number of Portfolios**		عدد المستثمرين* Number of Investors*		
مؤسسات Institutions	أفراد Individuals	مؤسسات Institutions	أنثى Female	ذكر Male
36,411	9,296,287	10,156	1,416,651	4,244,991

*Excluding non-deposited Certificates holders

* لا تشمل حاملي الشهادات غير المودعة

**Excluding closed portfolios

** لا تشمل المحافظ المغلقة

تصنيف قيم الملكية و عدد الملاك للصكوك والسندات المدرجة - بنهاية الربع الثاني 2021

Types of Ownership and Number of Owners in Listed Sukuk and Bonds - As End of Q2 2021

الصناديق* Funds*		جهات حكومية وشبه حكومية Government and Semi-Government		شركات Companies		أفراد Individuals	
العدد Number	قيم الملكية (مليون ريال) (SAR Mln) Holdings Value	العدد Number	قيم الملكية (مليون ريال) (SAR Mln) Holdings Value	العدد Number	قيم الملكية (مليون ريال) (SAR Mln) Holdings Value	العدد Number	قيم الملكية (مليون ريال) (SAR Mln) Holdings Value
26	9,001.02	7	82,303.01	52	340,123.94	43	187.08

*Including GCC Funds

* تشمل الصناديق الخليجية

أداء السوق - السوق الرئيسي - يونيو 2021 Market Performance - Main Market - June 2021

الشهر	المؤشر العام	التغيير %	القيمة السوقية (ريال سعودي)	التغيير %	العائد على السهم	السعر للعائد	القيمة الدفترية	السعر / القيمة الدفترية
Month	TASI	% Change	Market Capitalization (SAR)	% Change	EPS (SAR)	P/E Ratio	Book Value (SAR)	P/B Value
يناير/January	8,702.55	-	9,050,814,395,334.78	-	1.01	29.03	8.05	4.35
فبراير/February	9,144.99	5.08%	9,117,086,761,412.05	0.73%	1.01	29.17	8.05	4.38
مارس / March	9,907.82	8.34%	9,631,854,139,786.41	5.65%	1.01	30.66	8.05	4.63
أبريل / April	10,418.98	5.16%	9,656,438,037,445.41	0.26%	0.92	36.36	8.15	4.59
مايو/May	10,551.23	1.27%	9,655,609,703,791.97	-0.01%	1.06	32.35	8.32	4.50
يونيو/June	10,984.15	4.10%	9,722,226,989,284.22	0.69%	1.06	32.52	8.32	4.53

الطروحات الجديدة (الإكتتابات الأولية) خلال النصف الأول 2021م

Initial Public Offerings (IPOs) During 1st Half 2021

Company	Industry Group	Offer Date	Listing Date	Share Capital / Fund Size (SAR)	Issued Shares	Offered Shares / Offered Sizes	Offered Value (SAR)	Offer Price (SAR)	القطاع	الشركة
		تاريخ الإكتتاب	تاريخ الإدراج	رأس المال / حجم الصندوق (ريال)	الأسمم المصدرة	أسمم الإكتتاب / حجم الطرح	متحصلات الإكتتاب (ريال)	سعر الطرح (ريال)		
Alkhorayef Water and Power Technologies Co.	Utilities	16/02/2021	01/03/2021	250,000,000	25,000,000	7,500,000	540,000,000	72.00	المرافق العامة	شركة الخريف لتقنية المياه والطاقة
Theeb Rent a Car Co.	Transportation	21/03/2021	29/03/2021	430,000,000	43,000,000	12,900,000	516,000,000	40.00	النقل	شركة ذيب لتأجير السيارات
Total	-	-	-	680,000,000	68,000,000	20,400,000	1,056,000,000	-	-	الأجمالي

الشركات الجديدة المدرجة خلال النصف الأول 2021م

New Listing During 1st Half 2021

Company	Listing Date	Share Capital (SAR)	Issued Shares	Offer Price (SAR)	الشركة
	تاريخ الإدراج	رأس المال (ريال)	الأسمم المصدرة	سعر الطرح (ريال)	
Alkhorayef Water and	01/03/2021	250,000,000	25,000,000	72	شركة الخريف لتقنية المياه والطاقة
Theeb Rent a Car Co.	29/03/2021	430,000,000	43,000,000	40	شركة ذيب لتأجير السيارات
Total	-	680,000,000	68,000,000	-	الأجمالي

إجراءات الشركات خلال النصف الأول 2021م
Corporate Actions During 1st Half 2021

Company	Action Type	Date	Share Capital (Old) SAR	Share Capital (New) SAR	Issued Shares (Old)	Issued Shares (New)	نوع الاجراء	الشركة
		التاريخ	راس المال (القديم) رس	راس المال (الجديد) رس	الاسهم المصدرة (القديم)	الاسهم المصدرة (الجديد)		
SABIC Agri-Nutrients Co.	Capital Increase -Acquisition	03/01/2021	4,166,666,660	4,760,354,040	416,666,666	476,035,404	زيادة رأس المال - استحواذ	شركة سابك للمغذيات الزراعية
Aljazira Takaful Taawuni Co.	Capital Increase - Merge	02/03/2021	350,000,000	470,664,030	35,000,000	47,066,403	زيادة رأس المال - اندماج	شركة الجزيرة تكافل تعاوني
Saudi Ceramic Co.	Bonus - 1 free share for every 3 shares held	30/03/2021	600,000,000	800,000,000	60,000,000	80,000,000	أسهم منحة - سهم مجاني لكل 3 أسهم مملوكة	شركة الخزف السعودي
The Saudi National Bank	Merge	05/04/2021	30,000,000,000	44,780,000,000	3,000,000,000	4,478,000,000	زيادة رأس المال - اندماج	البنك الأهلي السعودي
Tabuk Agricultural Development Co.	Rights Issue (SAR 10 per share)	06/04/2021	241,767,000	391,767,000	24,176,700	39,176,700	حقوق أولوية (10 ريال سعودي)	شركة تبوك للتنمية الزراعية
Al Moammar Information Systems Co.	Bonus - 1 free share for every 4 shares held	11/04/2021	200,000,000	250,000,000	20,000,000	25,000,000	أسهم منحة - سهم مجاني لكل 4 أسهم مملوكة	شركة المعمر لأنظمة المعلومات
Aldrees Petroleum and Transport Services Co.	Bonus - 1 free share for every 4 shares held	14/04/2021	600,000,000	750,000,000	60,000,000	75,000,000	أسهم منحة - سهم مجاني لكل 4 أسهم مملوكة	شركة الدريس للخدمات البترولية و النقليات
The Mediterranean and Gulf Insurance and Reinsurance Co.	Capital Reduction by 12.5% from SAR 800 million to SAR 700 million (cancelling 1 share from every 8 shares).	22/04/2021	800,000,000	700,000,000	80,000,000	70,000,000	تخفيض رأسمال بنسبة 12.5% من 800 مليون ريال الى 700 مليون ريال (تخفيض 1 سهم عن كل 8 اسهم)	شركة المتوسط والخليج للتأمين وإعادة التأمين التعاوني
Halwani Bros. Co.	Bonus - 1 free share for every 8 shares held	28/04/2021	314,285,730	353,571,450	31,428,573	35,357,145	أسهم منحة - سهم مجاني لكل 8 أسهم مملوكة	شركة حلواني إخوان
Amana Cooperative Insurance Co.	Capital Reduction by 45.833% from SAR 240 million to SAR 130 million (cancelling 1 share from every 2.1818 shares).	23/05/2021	240,000,000	130,000,000	24,000,000	13,000,000	تخفيض رأسمال بنسبة 45.833% من 240 مليون ريال الى 130 مليون ريال (تخفيض 1 سهم عن كل 2.1818 اسهم)	شركة أمانة للتأمين التعاوني
Lazurde Company for Jewelry	Rights Issue (SAR 10 per share)	02/06/2021	430,000,000	575,000,000	43,000,000	57,500,000	حقوق أولوية (10 ريال سعودي)	شركة لازوردي للمجوهرات
Arabian Shield Cooperative Insurance Co.	Bonus - 1 free share for every 3 shares held	09/06/2021	300,000,000	400,000,000	30,000,000	40,000,000	أسهم منحة - سهم مجاني لكل 3 أسهم مملوكة	شركة الدرع العربي للتأمين التعاوني
Al Kathiri Holding Co.	Bonus - 1 free share for every 4 shares held	23/06/2021	90,417,600	113,022,000	9,041,760	11,302,200	أسهم منحة - سهم مجاني لكل 4 أسهم مملوكة	شركة الكثيري القابضة
Methanol Chemicals Co.	Capital Reduction by 44.07% from 1,206 million to 674.51 million by reducing one share from every 2.269 shares.	28/06/2021	1,206,000,000	1,154,508,630	120,600,000	115,450,863	تخفيض رأسمال بنسبة 44.07% من 1,206 مليون ريال الى 674.51 مليون ريال (تخفيض 1 سهم عن كل 2.269 اسهم)	شركة كيميائيات الميثانول
Gulf General Cooperative Insurance Co.	Rights Issue (SAR 10 per share)	28/06/2021	200,000,000	500,000,000	20,000,000	50,000,000	حقوق أولوية (10 ريال سعودي)	الشركة الخليجية العامة للتأمين التعاوني

Tadawul Announces the Listing of Al Khabeer Diversified Income Traded Fund by Alkhabeer Capital:

- The Saudi Stock Exchange (Tadawul) announces the listing and trading units of Al Khabeer Diversified Income Traded Fund as a closed ended investment traded fund on the main market on Tuesday 19/01/2021, with the symbol 4700 and ISIN Code SA1560529E57 with +/- 30% daily price fluctuation limits and +/- 10% static price fluctuation limits.

These fluctuation limits will be applied during the first three days of listing, and from the fourth trading day onwards, the daily price fluctuation limits will revert to +/- 10% and the static price fluctuation limits will no longer apply.

إعلان من السوق المالية السعودية (تداول) بشأن إدراج "صندوق الخير للدخل المتنوع المتداول " من شركة الخير المالية:

- تعلن السوق المالية السعودية (تداول) أنه سيتم إدراج وبيع تداول وحدات صندوق الخير للدخل المتنوع المتداول كصندوق استثمار مغلق متداول في السوق الرئيسية اعتباراً من يوم الثلاثاء 1442/06/06 هـ الموافق 2021/01/19م برمز تداول 4700 وبالرمز الدولي SA1560529E57 وعلى أن تكون حدود التذبذب السعرية اليومية +/-30% مع تطبيق حدود ثابتة للتذبذب سعري عند +/-10%.

حيث أنه سيتم تطبيق هذه الحدود فقط خلال الأيام الثلاثة الأولى من الإدراج، وابتداءً من اليوم الرابع للتداول، سيتم إعادة ضبط حدود التذبذب السعرية اليومية إلى +/-10%، وإلغاء الحدود الثابتة للتذبذب سعري.

Tadawul Indices Maintenance – 1st Q 2021

The Saudi Stock Exchange (Tadawul) announces the update of the free float shares for all listed issuers in the market, effective from the start of trading on Sunday, 04/04/2021. Moreover, the following companies will be included to market indices:

1. **Alkhorayef Water and Power Technologies Co.**, Tadawul All Share Index (TASI), and Utilities Industry Group index.
2. **Etihad Atheeb Telecommunication Co.**, Tadawul All Share Index (TASI), and Telecommunication Services Industry Group index.
3. **Theeb Rent a Car Co.**, Tadawul All Share Index (TASI), and Transportation Industry Group index.
4. **Watani Iron Steel Co.**, Parallel Market Capped Index (NomuC).

And exclusion of **Samba Financial Group**. from TASI and Banks Industry Group Index starting from Sunday 22/08/1442H corresponding to 04/04/2021G

Delisting of Company

- Delisting of Solidarity Saudi Takaful Co. was on Tuesday 17/07/1442H corresponding to 01/03/2021G.
- Delisting of Samba Financial Group shares in the Saudi Stock Exchange as end of Sunday 22/08/1442H corresponding to 04/04/2021G.

صيانة مؤشرات تداول الربع الأول 2021 م

تعلن السوق المالية السعودية (تداول) عن تحديث الأسهم الحرة لجميع المصدرين المدرجين في السوق وذلك من بداية التداول في يوم الاحد 21/08/1442 هـ الموافق 04/04/2021م. وسيتم إضافة أسهم الشركات التالية الى مؤشرات السوق:

- **شركة الخريف لتقنية المياه والطاقة**، مؤشر السوق الرئيسية (تاسي) ومؤشر قطاع المرافق العامة.
- **شركة إتحد عذيب للإتصالات**، مؤشر السوق الرئيسية (تاسي) ومؤشر قطاع الإتصالات.
- **شركة ذيب لتأجير السيارات**، مؤشر السوق الرئيسية (تاسي) ومؤشر قطاع النقل.
- **شركة وطني للحديد والصلب**، مؤشر السوق الموازية (نمو حد أعلى).

وإستبعاد أسهم **مجموعة سامبا المالية** من حساب مؤشر السوق الرئيسية (تاسي) ومؤشر قطاع البنوك ابتداءً من يوم الاحد 22/08/1442 هـ الموافق 04/04/2021م

إلغاء شركة مدرجة

- تم إلغاء إدراج أسهم شركة سوليدرتي السعودية للتكافل وذلك بنهاية عمل يوم الأثنين 17/07/1442 هـ الموافق 01/03/2021 م .
- تم إلغاء إدراج أسهم مجموعة سامبا المالية وذلك بنهاية عمل يوم الاحد 22/08/1442 هـ الموافق 04/04/2021 م

أداء مؤشرات القطاعات

Performance of Industry Groups Indices

Industry Group	للعام حتى تاريخه	نسبة التغير	مايو - 2021 م	يونيو - 2021 م	القطاع
	YTD	% Change	May - 2021	June - 2021	
Energy	2.95%	0.13%	5,538.76	5,545.98	الطاقة
Materials	27.22%	1.29%	7,216.96	7,309.84	المواد الاساسية
Capital Goods	40.34%	5.88%	8,665.88	9,175.62	السلع الرأسمالية
Commercial & Professional Svc	8.77%	1.26%	4,360.96	4,415.89	الخدمات التجارية والمهنية
Transportation	31.47%	4.04%	6,120.07	6,367.14	النقل
Consumer Durables & Apparel	48.35%	12.56%	7,541.66	8,488.73	السلع طويلة الاجل
Consumer Services	16.63%	4.68%	4,756.50	4,979.04	الخدمات الاستهلاكية
Media and Entertainment	111.18%	40.93%	15,309.76	21,576.48	الإعلام والترفيه
Retailing	29.43%	4.82%	10,564.73	11,074.19	تجزئة السلع الكمالية
Food & Staples Retailing	1.02%	-3.13%	10,988.52	10,644.40	تجزئة الأغذية
Food and Beverage	15.53%	8.65%	5,809.62	6,312.27	إنتاج الأغذية
Health Care Equipment & Svc	37.20%	3.35%	7,505.03	7,756.56	الرعاية الصحية
Pharma, Biotech & Life Science	47.19%	24.35%	6,121.38	7,612.15	الادوية
Banks	36.47%	5.64%	9,803.88	10,356.48	البنوك
Diversified Financials	75.05%	12.84%	7,128.98	8,043.99	الاستثمار والتمويل
Insurance	12.08%	6.80%	6,322.82	6,752.62	التأمين
Software & Services	57.65%	21.81%	18,237.06	22,215.02	التطبيقات وخدمات التقنية
Telecommunication Services	21.03%	4.05%	8,024.25	8,349.58	الاتصالات
Utilities	15.91%	-0.99%	5,396.24	5,342.77	المرافق العامة
REITs	17.94%	1.89%	4,960.47	5,054.11	الصناديق العقارية المتداولة
Real Estate Mgmt & Dev't	19.97%	2.88%	3,521.21	3,622.66	إدارة وتطوير العقارات

إحصائيات السوق حسب القطاعات - النصف الأول 2021م

Market Statistics By Industry Groups - 1st Half 2021

Industry Group	النسبة الى الإجمالي	قيمة الأسهم المتداولة	النسبة الى الإجمالي	الأسهام المتداولة	النسبة الى الإجمالي	الصفقات المنفذة	القطاعات
	%To Market	Value Traded (SAR)	% To Market	Volume Traded	% To Market	Transactions	
Energy	5.97%	79,950,026,157.40	3.56%	1,514,118,067	4.79%	2,502,025	الطاقة
Materials	18.23%	244,120,710,749.00	19.26%	8,187,503,863	18.72%	9,771,329	المواد الأساسية
Capital Goods	5.64%	75,527,773,601.75	4.21%	1,790,680,106	6.31%	3,295,363	السلع الرأسمالية
Commercial & Professional Svc	1.91%	25,588,506,895.04	0.80%	338,401,023	1.94%	1,013,884	الخدمات التجارية والمهنية
Transportation	3.27%	43,791,434,194.81	2.94%	1,248,521,286	3.46%	1,807,999	النقل
Consumer Durables & Apparel	4.28%	57,310,933,526.55	4.59%	1,952,417,141	4.93%	2,574,515	السلع طويلة الاجل
Consumer Services	3.89%	52,067,437,456.78	4.21%	1,790,329,529	4.88%	2,546,308	الخدمات الاستهلاكية
Media and Entertainment	0.97%	12,947,732,367.00	0.47%	198,294,358	1.02%	530,940	الإعلام والترفيه
Retailing	4.83%	64,722,230,760.19	3.52%	1,495,574,615	5.03%	2,625,914	تجزئة السلع الكمالية
Food & Staples Retailing	1.61%	21,584,030,376.80	0.76%	324,445,810	1.89%	988,270	تجزئة الأغذية
Food and Beverage	10.21%	136,673,110,202.68	6.40%	2,718,933,074	9.90%	5,165,342	إنتاج الأغذية
Health Care Equipment & Svc	2.71%	36,238,947,504.83	2.32%	986,504,382	2.79%	1,455,383	الرعاية الصحية
Pharma, Biotech & Life Science	0.16%	2,170,481,421.60	0.11%	48,762,821	0.17%	90,739	الدوية
Banks	9.56%	128,044,343,572.49	9.30%	3,954,506,547	5.68%	2,963,640	البنوك
Diversified Financials	3.89%	52,152,688,084.65	3.80%	1,615,818,911	4.03%	2,104,522	الاستثمار والتمويل
Insurance	8.99%	120,453,631,071.21	9.69%	4,118,298,096	10.15%	5,295,414	التأمين
Software & Services	1.50%	20,152,783,349.30	0.45%	191,435,502	1.31%	684,198	التطبيقات وخدمات التقنية
Telecommunication Services	3.00%	40,205,312,970.63	3.75%	1,592,017,263	2.34%	1,223,480	الاتصالات
Utilities	1.18%	15,750,520,954.05	1.05%	445,358,870	1.07%	557,784	المرافق العامة
REITs	1.65%	22,049,204,577.90	4.38%	1,860,790,973	3.06%	1,599,395	الصناديق العقارية المتداولة
Real Estate Mgmt & Dev't	6.55%	87,757,929,571.77	14.43%	6,131,915,755	6.51%	3,397,157	إدارة وتطوير العقارات
Total	100.00%	1,339,259,769,366.43	100.00%	42,504,627,992	100.00%	52,193,601	الإجمالي

إحصائيات السوق حسب القطاعات - النصف الأول 2021م

Market Statistics By Industry Groups 1st Half 2021

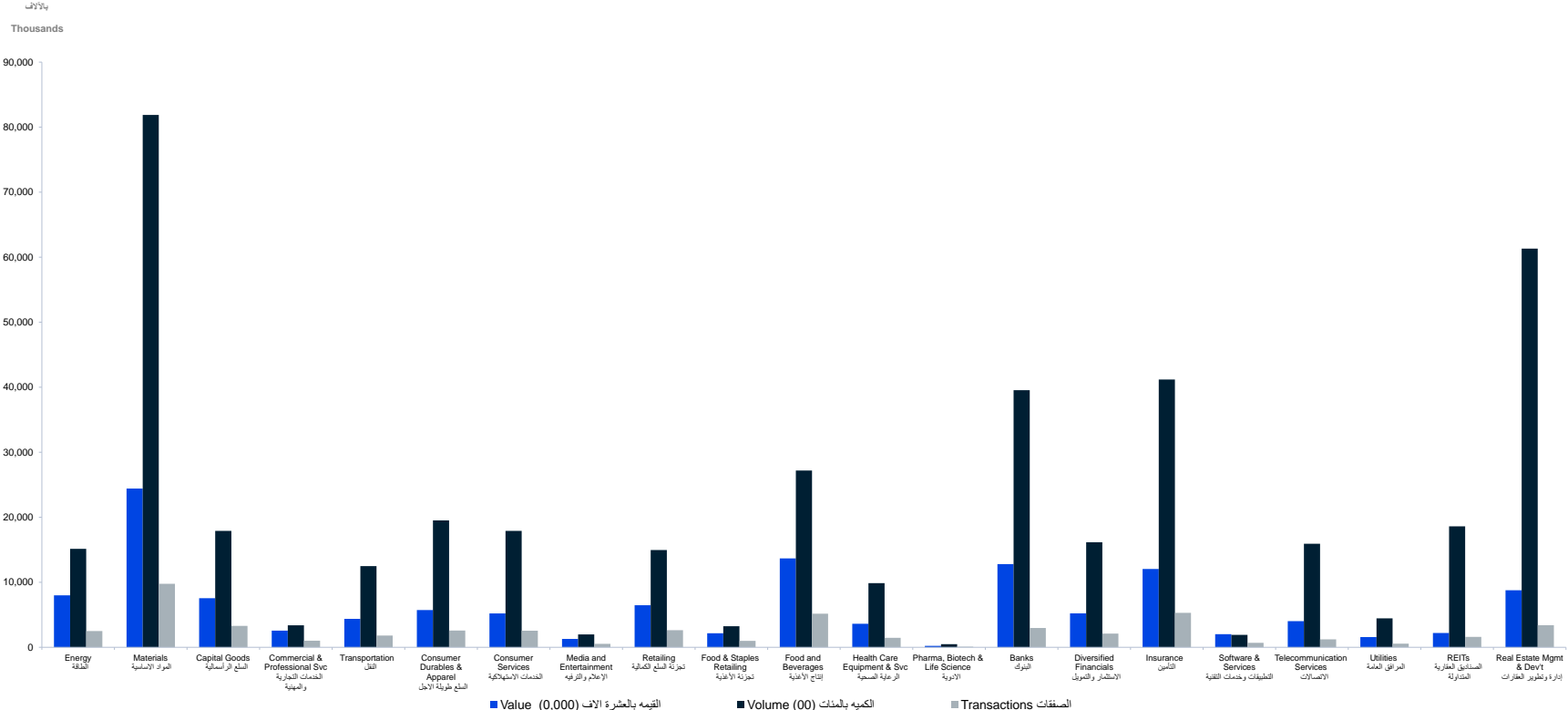

مؤشر السوق الرئيسية (تاسي) - القيمة والأسهم المتداولة - يونيو 2021م

TASI - Value and Volume Traded - June 2021

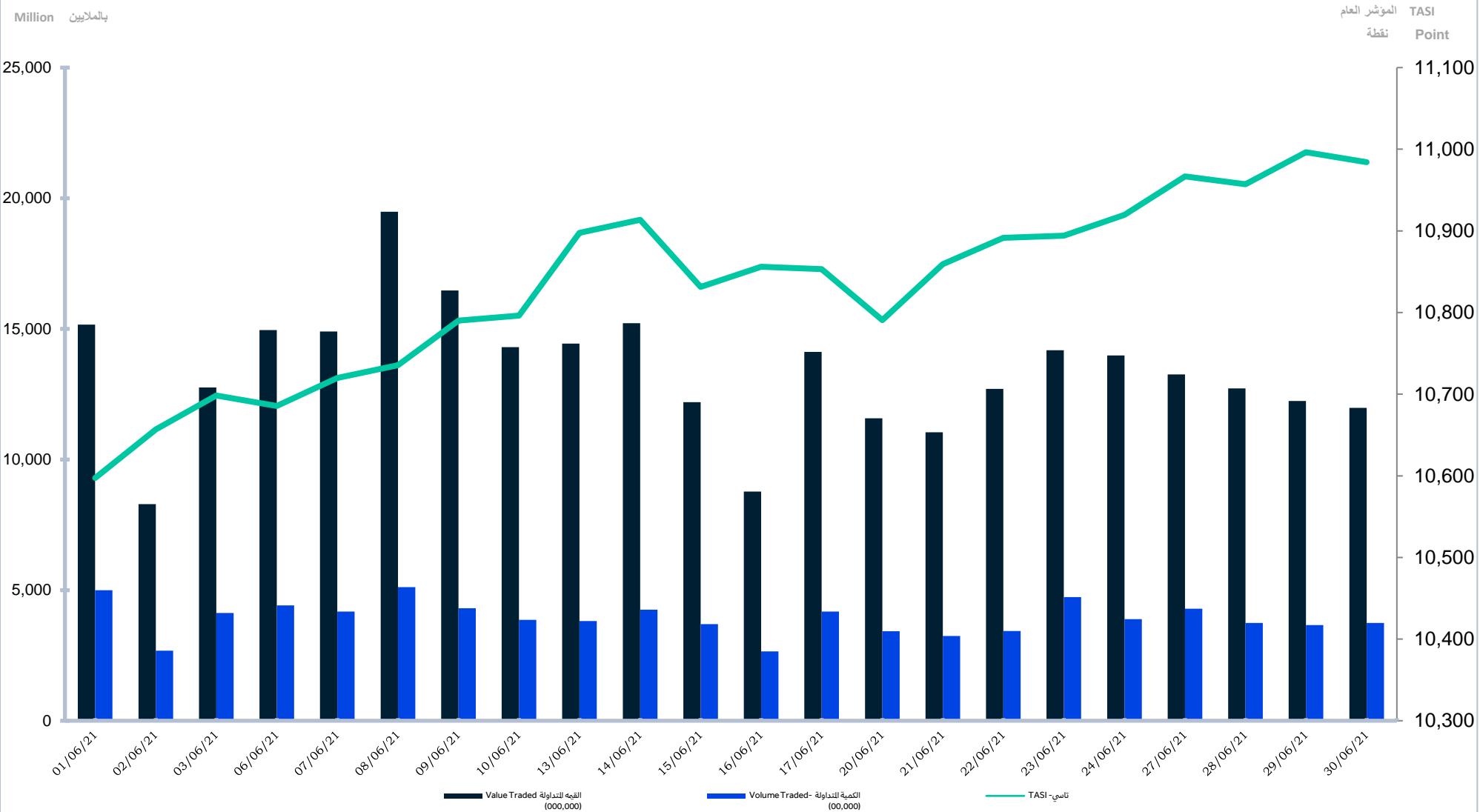

مؤشر السوق الرئيسية (تاسي) - القيمة والأسهم المتداولة - النصف الأول 2021م

TASI - Value and Volume Traded - 1st Half 2021

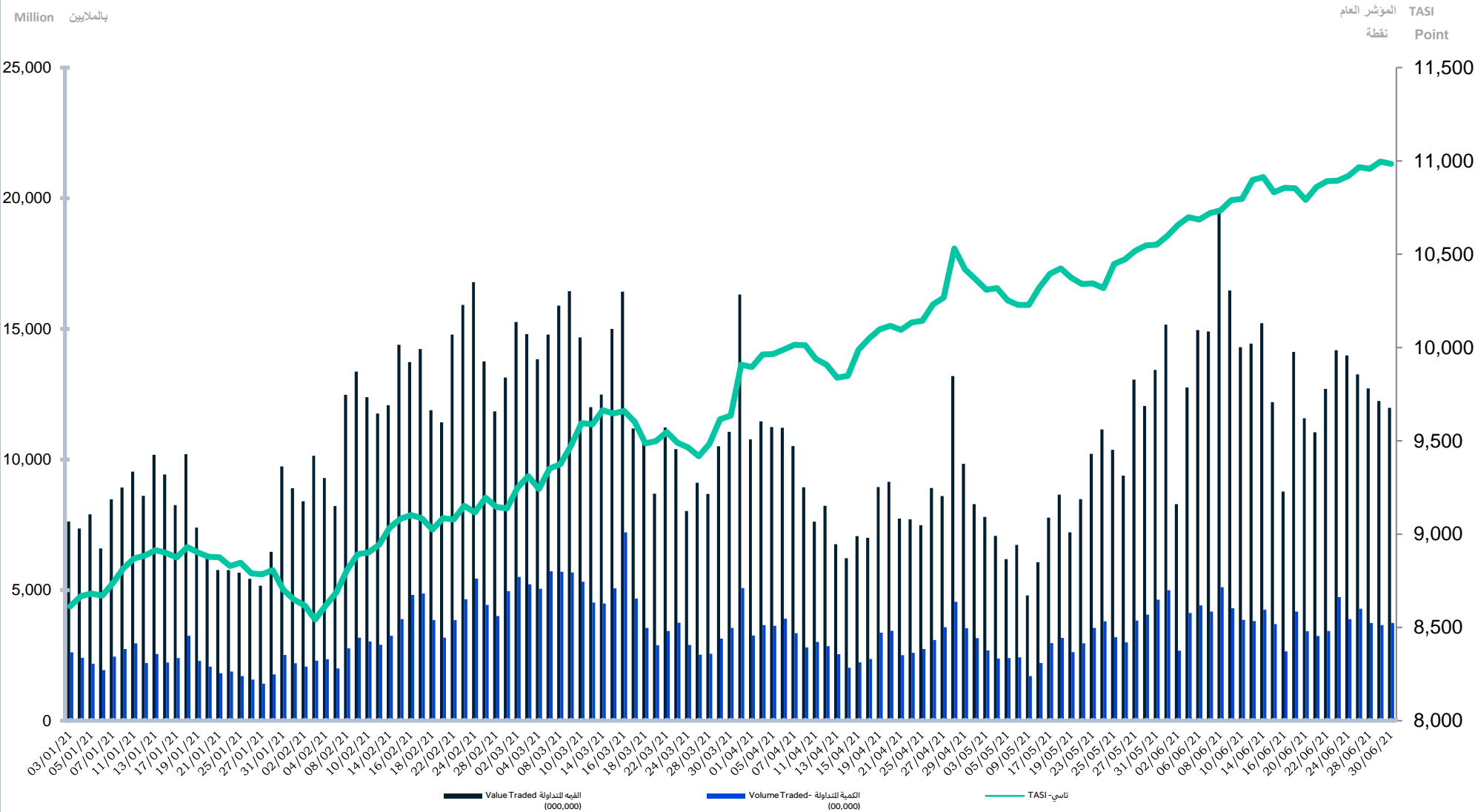

مقارنة معلومات التداول عن النصف الأول 2021م مع النصف الأول 2020م

Comparing Trading Information for 1st Half 2021 with 1st Half 2020

Trading Information	نسبة التغير	النصف الأول 2020	النصف الأول 2021	يونيو 2021	مايو 2021	أبريل 2021	الربع الأول 2021	معلومات التداول
	% Change	1 st Half - 2020	1 st Half - 2021	June 2021	May 2021	April 2021	1 st Q - 2021	
Transactions	103.74%	25,618,241	52,193,601	10,790,689	6,487,683	7,320,395	27,594,834	عدد الصفقات المنفذة
Volume Traded*	47.48%	28,820,033,118	42,504,627,992	8,648,219,119	5,481,538,878	6,511,932,169	21,862,937,826	عدد الأسهم المتداولة *
Value Traded (SAR)	62.29%	825,204,746,077.78	1,339,259,769,366.43	294,715,729,596.95	158,719,716,253.21	188,569,179,174.73	697,255,144,341.54	قيمة الأسهم المتداولة (ريال)
Number of Trading Days	-	125	125	22	18	21	64	عدد أيام التداول
Daily Average of Transactions	103.74%	204,945.93	417,548.81	490,485.86	360,426.83	348,590.24	431,169.28	المتوسط اليومي لعدد الصفقات المنفذة
Daily Average of Shares Traded *	47.48%	230,560,264.94	340,037,023.94	393,100,869.05	304,529,937.67	310,092,008.05	341,608,403.53	المتوسط اليومي للأسهم المتداولة *
Daily Average of Value (SAR)	62.29%	6,601,637,968.62	10,714,078,154.93	13,396,169,527.13	8,817,762,014.07	8,979,484,722.61	10,894,611,630.34	المتوسط اليومي لقيمة الأسهم المتداولة (ريال)
Market Capitalization (SAR bn)	18.09%	8,233.15	9,722.23	9,722.23	9,655.61	9,656.44	9,631.85	القيمة السوقية للأسهم المصدره (مليار ريال)
Tadawul All Share Index (TASI)	52.05%	7,224.09	10,984.15	10,984.15	10,551.23	10,418.98	9,907.82	المؤشر العام (نقطة)
Number of newly companies listed	-	2	2	0	0	0	2	عدد الشركات الجديدة المدرجة
Number of listed companies	-	200	203	203	203	203	204	عدد الشركات المدرجة

Adjusted for all corporate actions *

* معدلة لجميع إجراءات الشركات *

الشركات الخمس الأكثر نشاطاً - النصف الأول 2021م

Top Five Active Stocks - 1st Half 2021

By number of transactions

من حيث عدد الصفقات

Company	نسبة الشركة من إجمالي السوق	نسبة الشركة من القطاع	عدد الصفقات	الشركة
	% To Market	% To Industry Group	Transactions	
SAIC	2.18%	54.18%	1,140,275	متطورة
SARCO	2.16%	45.11%	1,128,558	المصافي
DAR ALARKAN	1.77%	27.26%	926,047	دار الأركان
ALJOUF	1.49%	15.04%	777,045	الجوف
ALRAJHI	1.48%	26.12%	774,246	الراجحي

By Volume traded

من حيث عدد الأسهم المتداولة

Company	نسبة الشركة من إجمالي السوق	نسبة الشركة من القطاع	الاسهم المتداولة	الشركة
	% To Market	% To Industry Group	Volume Traded	
DAR ALARKAN	7.30%	50.57%	3,100,828,503	دار الأركان
ALINMA	3.72%	39.97%	1,580,714,493	الإنماء
ZAIN KSA	2.43%	64.95%	1,034,070,238	زين السعودية
EMAAR EC	2.30%	15.91%	975,717,477	إعمار
SAUDI KAYAN	2.17%	11.26%	921,977,503	كيان السعودية

By value of shares traded

من حيث قيمة الأسهم المتداولة

Company	نسبة الشركة من إجمالي السوق	نسبة الشركة من القطاع	قيمة الاسهم المتداولة	الشركة
	% To Market	% To Industry Group	Value Traded -SAR	
ALRAJHI	3.43%	35.84%	45,887,869,559	الراجحي
SARCO	3.12%	52.25%	41,777,024,298	المصافي
SAIC	2.49%	64.05%	33,403,825,323	متطورة
DAR ALARKAN	2.25%	34.29%	30,088,596,641	دار الأركان
ALINMA	2.13%	22.30%	28,550,051,171	الإنماء

إحصائيات السوق - يونيو 2021
Market Statistics - June 2021

Energy	قيمة الأسهم المتداولة	الأسم المتداولة	الصفقات المتداولة	الطاقة
	Value Traded	Volume Traded	Transactions	
SARCO	2,738,880,338.00	15,309,329	92,357	المصافي
SAUDI ARAMCO	4,738,080,680.15	134,307,535	134,117	أرامكو السعودية
PETRO RABIGH	984,854,844.50	44,081,030	44,688	بترو رابغ
BAHRI	1,586,753,738.85	40,524,238	44,064	البحري
ALDREES	974,889,734.30	14,666,791	37,355	الدريس
Total	11,023,459,335.80	248,888,923	352,581	الإجمالي
Materials	قيمة الأسهم المتداولة	الأسم المتداولة	الصفقات المتداولة	العواد الأساسية
	Value Traded	Volume Traded	Transactions	
TAKWEEN	2,148,714,546.25	95,750,030	107,357	تكوين
MEPCO	1,663,061,629.60	56,694,365	80,128	مبكو
BCI	704,677,980.70	16,736,956	32,291	سي بي أي
MAADEN	1,962,158,341.20	33,388,677	55,142	معادن
ASLAK	644,054,218.10	16,077,663	33,783	اسلاك
ALYAMAMAH STEEL	3,059,712,717.20	63,059,255	86,244	الهامة للحديد
SSP	1,622,420,681.65	50,373,714	66,444	أنابيب السعودية
CHEMANOL	1,208,169,392.32	46,757,246	65,609	كيمانول
PETROCHEM	629,591,940.35	13,863,693	44,558	بتروكيم
SABIC	3,353,896,613.80	27,209,974	59,437	سابك
SABIC AGRI-NUTRIENTS	1,278,986,905.60	11,052,590	32,213	سابك للمغذيات الزراعية
TASNEE	2,160,178,785.66	112,253,238	84,665	التصنيع
NGC	3,086,435,516.45	63,650,103	99,926	جنيسكو
ZOUJAJ	2,160,093,784.20	51,245,173	83,818	زجاج
ALUJAIN	1,178,046,094.30	20,654,748	38,682	اللجين
FIPCO	2,130,949,682.20	30,780,177	68,043	فيبكوب
APC *	0.00	0	0	أنابيب *
NAMA CHEMICALS	732,711,305.05	16,115,273	32,464	نماء للكيماويات
MAADANIYAH	1,433,618,601.50	35,823,870	56,278	معدينة
ZAMIL INDUSTRY	1,607,008,905.90	47,252,391	77,413	الزامل للصناعة
SIIG	737,971,368.95	20,572,618	40,935	المجموعة السعودية
YANSAB	995,362,645.00	13,831,130	34,951	ينساب
SPM	1,460,497,109.80	22,987,516	52,027	صناعة الورق
SIPCHEM	1,882,738,347.55	65,042,730	56,531	سبكيم العالمية
ADVANCED	985,452,796.20	12,923,432	45,814	المتقدمة
SAUDI KAYAN	1,941,375,692.14	109,441,413	68,737	كايان السعودية
HCC	374,284,508.84	19,610,459	21,918	أسمنت حائل
NAJRAN CEMENT	534,354,153.25	21,899,434	27,019	أسمنت نجران
CITY CEMENT	207,083,884.75	6,791,930	13,376	أسمنت المدينة
NORTHERN CEMENT	1,874,869,818.44	101,918,117	77,477	أسمنت الشمالية
UACC	628,093,239.25	18,644,533	29,438	أسمنت ام القرى
OASIS	671,691,859.60	7,913,763	26,265	الواحة
ALKATHIRI	879,844,770.80	10,600,484	39,641	الكثيري
ACC	366,144,827.35	8,052,193	15,965	أسمنت العربية
YSCC	348,925,718.05	10,133,542	14,206	أسمنت اليمامة
SAUDI CEMENT	488,619,981.40	7,502,172	21,702	أسمنت السعودية
QACCO	238,568,785.50	2,786,255	12,114	أسمنت القصيم
SPCC	212,376,156.80	2,438,824	10,759	أسمنت الجنوب
YCC	287,609,810.65	6,486,114	15,708	أسمنت ينبع
EPCCO	132,954,848.50	2,709,287	9,960	أسمنت الشرقية
TCC	1,035,139,137.56	46,256,888	51,223	أسمنت تبوك
JOUF CEMENT	1,129,489,526.96	78,749,061	59,259	أسمنت الجوف
Total	50,177,936,629.37	1,406,031,601	1,949,520	الإجمالي
Capital Goods	قيمة الأسهم المتداولة	الأسم المتداولة	الصفقات المتداولة	السلع الرأسمالية
	Value Traded	Volume Traded	Transactions	
ASTRA INDUSTRIAL	1,731,313,018.70	36,155,931	68,998	أسترا الصناعية
BAWAN	541,248,060.15	13,421,423	30,142	بوان
EIC	1,708,542,795.10	51,090,128	69,413	الصناعات الكهراليدية
ALKHODARI *	0.00	0	0	الخشري *
SAUDI CERAMICS	672,205,157.80	11,254,758	29,786	الخزف السعودي
SAUDI CABLE	1,218,321,812.45	39,795,953	61,296	الكابلات السعودية
AMIANIT	1,106,051,533.30	38,946,734	55,373	أميانيت
ALBABAINT	850,704,143.90	21,004,637	41,834	الباينين
SVCP	4,324,620,077.20	40,369,466	129,281	الفخارية
MESC	2,217,255,913.35	90,551,238	109,133	مسك
SIECO	8,443,010.20	73,163	352	صادرات
ALOMRAN	676,185,929.00	6,248,577	26,546	العمران
Total	15,054,891,451.15	348,912,008	622,154	الإجمالي
Commercial & Professional Svc	قيمة الأسهم المتداولة	الأسم المتداولة	الصفقات المتداولة	الخدمات التجارية والمهنية
	Value Traded	Volume Traded	Transactions	
MAHARAH	969,353,053.80	12,455,853	30,917	مهارة
SADR	904,511,464.20	2,501,753	33,833	صدر
SPCC	2,413,097,679.05	78,764,454	84,212	طباعة وتغليف
CATERING	746,967,202.60	9,360,519	38,454	التصوين
Total	5,033,929,399.65	103,082,579	187,416	الإجمالي
Transportation	قيمة الأسهم المتداولة	الأسم المتداولة	الصفقات المتداولة	النقل
	Value Traded	Volume Traded	Transactions	
SISCO	534,113,132.10	11,165,696	26,413	سيسكو
SGS	504,147,370.85	13,964,056	29,945	الخدمات الأرضية
SAPTCO	4,924,863,701.40	179,742,074	169,856	سابتكو
BATIC	1,884,245,740.60	46,780,573	85,498	باتك
BUDGET SAUDI	1,031,112,881.85	23,142,417	40,229	بديجت السعودية
THEEB	6,207,899,068.60	96,129,697	191,296	ذيب
Total	15,086,381,895.40	370,924,513	543,237	الإجمالي
Consumer Durables & Apparel	قيمة الأسهم المتداولة	الأسم المتداولة	الصفقات المتداولة	السلع طويلة الاجل
	Value Traded	Volume Traded	Transactions	
NASEEJ	1,148,286,492.50	11,135,064	41,863	نسيج
SIDC	2,522,788,889.16	102,438,179	108,801	سدك
ALBADDULLATIF	6,191,669,283.50	164,979,002	219,933	العبادلطيف
LAZURDE	2,896,747,839.37	122,397,030	146,018	لازوردي
ALASEEL	1,001,442,112.00	12,212,952	39,812	الأصيل
FITAIHI GROUP	3,010,109,412.70	87,264,979	131,413	مجموعة فتحي
Total	16,771,044,029.23	500,427,206	687,840	الإجمالي

إحصائيات السوق - يونيو 2021
Market Statistics - June 2021

Consumer Services	قيمة الأسهم المتداولة	الإسهام المتداولة	الصفقات المنفذة	الخدمات الاستهلاكية
	Value Traded	Volume Traded	Transactions	
SEERA	2,448,427,753.06	114,223,415	115,504	سيرا
ALHOKAIR GROUP	1,119,833,272.01	46,534,438	64,750	مجموعة الحكير
FITNESS TIME	624,516,390.60	7,943,427	22,332	وقت اللياقة
DUR	565,002,329.65	16,350,640	33,067	دور
TECO	877,609,377.80	13,844,848	38,747	شمس
ALKHALEEJ TRNG	3,935,825,025.85	132,236,841	140,617	الخليج للتدريب
NCLE	278,166,596.30	4,837,319	16,456	الوطنية للتعليم
ATAA	356,277,551.50	6,889,742	17,212	عطاء
HERFY FOODS	405,746,884.70	6,364,551	22,734	هرفي للأغذية
RAYDAN	1,096,911,432.10	30,465,445	53,922	ريدان
Total	11,708,316,613.57	379,690,666	525,341	الإجمالي
Media and Entertainment	قيمة الأسهم المتداولة	الإسهام المتداولة	الصفقات المنفذة	الإعلام والترفيه
	Value Traded	Volume Traded	Transactions	
TAPRCO	2,137,264,278.60	34,651,325	78,722	تهامة
SRMG	1,317,224,590.00	8,408,023	47,457	الأبحاث والإعلام
Total	3,454,488,868.60	43,059,348	126,179	الإجمالي
Retailing	قيمة الأسهم المتداولة	الإسهام المتداولة	الصفقات المنفذة	تجزئة السلع الكيماوية
	Value Traded	Volume Traded	Transactions	
SHAKER	5,777,220,897.30	206,340,682	209,617	شاكير
EXTRA	555,276,701.00	4,256,999	27,778	إكسترا
SACO	956,075,071.70	13,124,062	33,927	ساکو
SASCO	1,901,478,381.65	51,477,297	56,274	ساسكو
BAAZEEM	4,748,218,250.80	35,045,545	106,274	باغظيم
JARIR	689,943,070.00	3,241,886	43,434	جزيير
ABO MOATI	2,238,511,393.70	22,960,752	47,257	أبو معطف
ALHOKAIR	1,155,208,472.30	45,854,016	60,651	الحكير
Total	17,021,932,238.45	382,301,239	585,212	الإجمالي
Food & Staples Retailing	قيمة الأسهم المتداولة	الإسهام المتداولة	الصفقات المنفذة	تجزئة الأغذية
	Value Traded	Volume Traded	Transactions	
A.O THAIM MARKET	274,825,359.40	2,148,778	17,457	أسواق ع العتيم
FARM SUPERSTORES	1,256,424,207.50	31,881,719	53,330	أسواق الزرعة
ANAAH HOLDING	1,384,715,279.60	13,448,669	60,760	أنعام الفايزة
THIMAR*	0.00	0	0	*ثمار
BINDAWOOD	775,762,917.00	6,878,847	23,889	بن دأود
Total	3,691,727,763.50	54,358,013	155,436	الإجمالي
Food & Beverages	قيمة الأسهم المتداولة	الإسهام المتداولة	الصفقات المنفذة	إنتاج الأغذية
	Value Traded	Volume Traded	Transactions	
SAVOLA GROUP	1,580,169,462.35	36,894,079	50,719	مجموعة صافولا
WAFRAH	1,446,137,761.00	8,209,089	65,448	وفاة
SADAFCO	196,288,660.60	1,096,576	10,521	سادافكو
ALMARAI	1,740,728,604.00	28,626,958	62,336	العراي
HB	366,243,859.50	3,583,192	21,800	حلوان إخوان
NADEC	2,189,281,005.35	53,715,422	81,140	نادك
GACO	2,422,303,377.20	74,251,730	101,727	جاکو
TADCO	6,757,983,600.80	164,000,985	248,183	تيوك الزراعية
SFICO	5,310,976,524.60	86,540,466	138,496	الأسماك
SHARQIYAH DEV	910,533,172.30	8,697,182	34,972	الشرقية للتنمية
ALJOUF	2,356,357,421.00	45,118,819	136,767	الجوف
JAZADCO	3,970,470,013.87	108,185,148	106,421	جازادكو
Total	29,627,473,462.57	618,919,646	1,058,530	الإجمالي
Health Care Equipment & Svc	قيمة الأسهم المتداولة	الإسهام المتداولة	الصفقات المنفذة	الرعاية الصحية
	Value Traded	Volume Traded	Transactions	
AYYAN	3,696,204,608.67	135,567,287	135,979	أيان
CHEMICAL	1,230,394,297.70	30,515,448	45,590	الكيميائية
MOUWASAT	380,554,825.40	2,071,122	20,623	المواساة
DALLAH HEALTH	601,253,155.60	8,039,533	23,416	دله الصحية
CARE	783,766,608.20	12,361,602	32,011	رعاية
ALHAMMADI	574,092,876.40	15,361,474	24,527	الحمادي
SAUDI GERMAN HOSPITAL	1,427,952,594.40	37,223,936	54,041	المستشفى السعودي الألماني
SULAIMAN ALHABIB	669,401,123.40	4,055,596	23,506	سليمان الحبيب
Total	9,363,620,089.77	245,195,998	359,693	الإجمالي
Pharma, Biotech & Life Science	قيمة الأسهم المتداولة	الإسهام المتداولة	الصفقات المنفذة	الأدوية
	Value Traded	Volume Traded	Transactions	
SPIMACO	666,135,493.80	12,356,448	24,364	الدوائية
Total	666,135,493.80	12,356,448	24,364	الإجمالي
Banks	قيمة الأسهم المتداولة	الإسهام المتداولة	الصفقات المنفذة	البنوك
	Value Traded	Volume Traded	Transactions	
RIBL	713,109,402.30	26,862,545	16,277	الرياض
BJAZ	1,696,870,887.50	91,583,339	66,749	الجزيرة
SAB	140,223,432.06	8,142,611	7,939	الاستثمار
BSFR	345,940,819.00	9,204,047	13,267	السعودي الفرنسي
SABB	743,580,444.00	23,694,724	18,754	ساب
ANB	316,411,869.74	14,177,974	9,129	العرني
ALRAHJI	7,902,213,863.20	73,003,042	119,451	الراجحي
ALBILAD	743,762,313.10	20,198,276	33,155	البلاد
ALINMA	4,647,807,784.30	228,764,611	104,923	الإنماء
SNB	5,264,653,409.90	95,605,743	53,467	الأهلي
AMLAK	448,921,910.16	19,971,051	24,239	أملاك
Total	22,963,496,135.26	611,207,963	467,350	الإجمالي
Diversified Financials	قيمة الأسهم المتداولة	الإسهام المتداولة	الصفقات المنفذة	الاستثمار والتأمين
	Value Traded	Volume Traded	Transactions	
SAIC	11,708,196,708.40	216,698,569	336,683	منظورة
ASEER	2,135,236,038.54	79,991,461	104,425	عسير
ALBAHA	626,633,931.60	15,330,640	31,680	الباحة
KINGDOM	356,476,560.75	34,844,831	22,291	المملكة
Total	14,826,543,239.29	346,865,501	495,079	الإجمالي

إحصائيات السوق - يونيو 2021
Market Statistics - June 2021

Insurance	قيمة الأسهم المتداولة	الأحسام المتداولة	الصفقات المنفذة	التأمين
	Value Traded	Volume Traded	Transactions	
TAWUNIYA	488,815,252.90	5,850,830	15,004	التعاونية
JAZIRA TAKAFUL	1,333,769,276.55	44,017,590	56,711	جزيرة تكافل
MALATHI INSURANCE	4,631,696,184.60	150,440,359	135,795	ملاذ للتأمين
MEDGULF	752,611,364.12	28,616,190	28,954	ميدغلف للتأمين
ALIANZ SF	733,241,269.25	25,423,059	26,605	أليانز إس إف
SALAMA	1,327,549,340.00	47,527,288	55,884	سلامة
WALAA	974,865,637.87	39,774,728	38,869	ولاء
ARABIAN SHIELD	689,026,091.35	27,264,620	39,392	الدرع العربي
SABB TAKAFUL	946,998,819.70	26,064,442	37,058	ساب للتكافل
SAICO	709,184,441.64	30,317,678	25,955	سايكو
Wafa Insurance *	0.00	0	0	وفا للتأمين *
GULF UNION	304,961,995.12	14,766,812	18,203	إتحاد الخليج
ATC	153,182,072.40	12,849,246	23,063	الأهلي للتكافل
ACIG	456,404,460.40	9,748,424	22,216	أسيج
AICC	340,616,092.05	11,310,579	12,916	التأمين العربية
ALETHAD	402,105,506.22	16,539,213	15,876	الإتحاد التجاري
ALSAGR INSURANCE	1,409,729,164.42	75,240,035	69,475	الصقر للتأمين
UCA	279,530,778.29	10,933,842	12,381	المتحدة للتأمين
SAUDI RE	2,513,412,546.68	137,186,729	103,352	الإعادة السعودية
BUPA ARABIA	366,438,506.00	2,903,882	14,176	بيوفا العربية
ALRAHJI TAKAFUL	475,285,185.80	5,172,544	16,131	تكافل الراجحي
CHUBB	502,168,676.35	10,911,329	23,404	تشب
AXA COOPERATIVE	584,835,412.35	15,155,275	16,867	اكسا التعاونية
GULF GENERAL	922,175,143.20	52,348,081	31,571	الخليجية العامة
BURUJ	710,870,198.95	23,428,087	27,286	بروج للتأمين
ALALAMIYA	817,072,027.75	26,120,174	33,797	العالمية
WATANIYA	775,910,844.60	15,776,403	31,220	الوطنية
AMANA INSURANCE	515,405,959.10	8,323,731	23,809	أمانة للتأمين
ENAVA	818,481,364.00	17,311,799	35,184	عناية
ALINMA TOKIO M	2,370,023,752.10	60,805,909	99,440	الإئمان طوكيو م
Total	27,666,367,363.76	952,128,878	1,090,594	الإجمالي
Software & Services	قيمة الأسهم المتداولة	الأحسام المتداولة	الصفقات المنفذة	التطبيقات وخدمات التقنية
	Value Traded	Volume Traded	Transactions	
MIS	979,822,867.00	8,158,324	28,399	ام آي اس
ARAB SEA	3,094,428,434.00	27,792,424	102,737	بحر العرب
Total	4,074,251,301.00	35,950,748	131,136	الإجمالي
Telecommunication Services	قيمة الأسهم المتداولة	الأحسام المتداولة	الصفقات المنفذة	الاتصالات
	Value Traded	Volume Traded	Transactions	
STC	2,498,781,026.60	18,836,742	62,787	اس تي سي
ETIHAD ETISALAT	1,482,511,699.50	44,270,157	37,762	إتحاد إتصالات
ZAIN KSA	2,471,207,472.00	170,628,711	74,047	زين السعودية
ATHEEB TELECOM	2,057,701,108.95	53,241,182	81,926	عذيب للإتصالات
Total	8,510,201,307.05	286,976,792	256,522	الإجمالي
Utilities	قيمة الأسهم المتداولة	الأحسام المتداولة	الصفقات المنفذة	المرافق العامة
	Value Traded	Volume Traded	Transactions	
GASCO	501,778,193.65	11,597,961	25,581	الغاز
AWPT	681,632,472.80	5,744,171	19,211	الخريف
SAUDI ELECTRICITY	1,055,906,956.92	43,231,006	39,823	كهرباء السعودية
Total	2,239,317,623.37	60,573,138	84,615	الإجمالي
REITs	قيمة الأسهم المتداولة	الأحسام المتداولة	الصفقات المنفذة	الصناديق العقارية المتداولة
	Value Traded	Volume Traded	Transactions	
RIYAD REIT	158,426,190.13	15,965,780	19,888	الرياض ريت
ALJAZIRA REIT	840,813,382.20	28,203,035	43,485	الجزيرة ريت
JADWA REIT ALHARAMAIN	622,991,661.23	62,464,473	43,653	جدوى ريت الحرمين
TALEEM REIT	85,817,778.04	5,452,139	12,254	تعليم ريت
AL MAATHER REIT	145,503,187.72	15,463,270	12,461	المعذر ريت
MUSHARAKA REIT	75,517,241.64	6,806,223	9,385	مشاركة ريت
MULKIA REIT	53,659,210.04	5,266,957	7,708	ملكيتة ريت
MASHAAR REIT	830,434,816.90	71,002,306	43,182	مشاعر ريت
ALAHLI REIT 1	81,560,156.02	7,254,010	8,988	الأهلي ريت 1
DERAYAH REIT	107,625,787.50	8,211,036	16,517	ذراية ريت
AI RAHJI REIT	112,259,328.56	9,881,527	18,716	الراجحي ريت
JADWA REIT SAUDI	144,291,417.68	8,997,789	13,533	جدوى ريت السعودية
SEDCO CAPITAL REIT	108,329,113.50	9,735,241	10,264	سدكو كابيتال ريت
SWICORP WABEL REIT	393,913,199.38	44,136,584	30,750	سويكوب وابل ريت
MEFIC REIT	487,510,703.73	55,500,577	37,571	ميفك ريت
BONYAN REIT	72,353,618.61	7,375,649	7,302	بنيان ريت
ALKHABEER REIT	44,533,257.52	4,600,128	10,062	الخبير ريت
Total	4,365,540,050.40	366,316,724	345,719	الإجمالي
Real Estate Mgmt & Dev't	قيمة الأسهم المتداولة	الأحسام المتداولة	الصفقات المنفذة	إدارة وتطوير العقارات
	Value Traded	Volume Traded	Transactions	
ALAKARIA	3,399,803,104.85	150,658,993	102,972	العقارية
TAIBA	445,519,043.00	13,084,321	18,556	طيبة
MCDC	386,411,077.90	5,475,911	12,102	مكة
ARDCO	697,113,408.63	28,703,267	31,843	التعمير
EMAAR EC	2,731,234,472.18	224,118,379	120,901	إعمار
RED SEA	1,353,446,410.90	44,667,252	58,507	البحر الأحمر
JABAL OMAR	1,719,225,425.50	49,536,848	37,604	جبل عمر
DAR ALARKAN	5,793,146,910.34	549,661,868	152,442	دار الأركان
KEC	3,469,084,896.12	155,145,724	149,342	مدينة المعرفة
ALANDALUS	553,107,539.79	20,838,559	26,593	الأندلس
ALMRAKEZ	840,583,016.75	32,160,065	31,309	المراكز
Total	21,388,675,305.96	1,274,051,187	742,171	الإجمالي
Total Market	294,715,729,596.95	8,648,219,119	10,790,689	إجمالي السوق

إحصائيات السوق - الربع الثاني 2021
Market Statistics - 2nd Quarter 2021

Energy	قيمة الأسهم المتداولة	الأسم المتداولة	الصفقات المنفذة	الطاقة
	Value Traded	Volume Traded	Transactions	
SARCO	9,220,882,800.40	49,597,925	292,281	المصافي
SAUDI ARAMCO	11,214,897,794.60	316,650,246	328,029	أرامكو السعودية
PETRO RABIGH	3,793,276,664.08	186,047,511	150,638	پترو رابغ
BAHRI	3,673,401,201.75	94,984,709	106,186	البحري
ALDREES	2,047,586,128.70	32,233,035	84,791	الدریس
Total	29,950,044,589.53	679,423,426	961,925	الإجمالي
Materials	قيمة الأسهم المتداولة	الأسم المتداولة	الصفقات المنفذة	المواد الأساسية
	Value Traded	Volume Traded	Transactions	
TAKWEEN	3,853,811,464.87	187,913,773	200,864	تكوين
MEPCO	2,875,771,423.62	104,863,356	142,276	منكو
BCI	1,442,060,926.15	35,078,929	63,993	بي سي أي
MAADEN	3,869,805,208.50	66,862,827	131,386	معادن
ASLAK	1,406,981,097.70	36,135,220	75,660	أسلاك
ALYAMAMAH STEEL	4,935,036,909.85	107,423,891	152,278	العامدة للحديد
SSP	2,320,323,700.75	73,537,794	110,332	أنابيب السعودية
CHEMANOL	4,420,496,908.92	169,868,521	215,390	كيمانول
PETROCHEM	1,890,649,588.65	40,292,559	115,606	پتروکیم
SABIC	9,627,905,177.20	79,285,296	160,053	سابک
SABIC AGRI-NUTRIENTS	2,773,570,650.60	25,591,456	72,652	سابک للمغذيات الزراعية
TASNEE	6,249,713,132.54	344,450,407	217,057	التصنيع
NGC	4,209,736,130.85	96,180,926	155,448	جيسكو
ZOUJAI	3,324,386,928.60	81,764,166	139,274	زجاج
ALUJAIN	3,274,070,232.65	59,124,055	108,706	النجين
FIPCO	3,211,477,937.30	47,273,159	113,000	فيپكو
APC *	625,380,670.68	28,779,290	46,129	أنابيب *
NAMA CHEMICALS	2,457,183,283.55	59,470,469	110,917	نماء للكيماويات
MAADANIYAH	2,216,296,228.25	56,702,355	101,012	معدينة
ZAMIL INDUSTRY	2,985,839,496.09	98,167,124	146,338	الزامل للصناعة
SIIG	2,001,896,088.25	56,419,708	89,969	المجموعة السعودية
YANSAB	2,028,932,096.50	28,456,362	78,318	ينساب
SPM	2,355,174,773.70	38,042,430	93,810	صناعة الورق
SIPCHEM	4,987,303,544.93	184,207,890	151,958	سكيم العالمية
ADVANCED	1,965,417,523.10	25,346,907	90,230	المتقدمة
SAUDI KAYAN	6,700,342,335.62	385,693,116	200,522	كايان السعودية
HCC	1,211,685,105.26	64,116,042	68,790	أسمنت حائل
NAJRAN CEMENT	1,626,988,125.93	68,861,763	82,149	أسمنت نجران
CITY CEMENT	883,165,231.25	29,996,600	45,645	أسمنت المدينة
NORTHERN CEMENT	6,639,677,691.92	385,905,955	265,039	أسمنت الشمالية
UACC	1,885,883,820.55	58,088,120	90,398	أسمنت ام القرى
OASIS	1,047,511,035.60	12,492,194	47,120	الواحة
ALKATHIRI	1,306,073,454.90	16,225,033	68,159	الكثري
ACC	966,930,761.45	21,671,600	43,110	أسمنت العربية
YSCC	943,857,259.10	28,094,103	39,799	أسمنت اليمامة
SAUDI CEMENT	1,369,608,060.90	20,988,601	61,230	أسمنت السعودية
QACCO	624,169,846.70	7,347,053	35,069	أسمنت القصيم
SPCC	557,826,301.10	6,471,995	31,828	أسمنت الجنوب
YCC	822,167,856.30	18,843,040	47,933	أسمنت ينبع
EPCCO	649,657,875.05	12,501,820	40,140	أسمنت الشرقية
TCC	1,530,374,373.62	70,523,425	85,071	أسمنت توك
JOUF CEMENT	5,242,635,667.76	380,194,825	214,013	أسمنت الجوف
Total	115,317,775,926.81	3,719,254,175	4,548,671	الإجمالي
Capital Goods	قيمة الأسهم المتداولة	الأسم المتداولة	الصفقات المنفذة	السلع الرأسمالية
	Value Traded	Volume Traded	Transactions	
ASTRA INDUSTRIAL	2,515,631,825.10	59,322,565	114,541	أسترا الصناعية
BAWAN	1,114,496,574.55	29,271,193	67,386	بوان
EIC	2,873,598,139.20	89,511,988	120,600	الصناعات الكهربائية
ALKHODARI *	0.00	0	0	الخطري *
SAUDI CERAMICS	2,456,799,052.95	47,865,381	103,551	الغزف السعودي
SAUDI CABLE	2,163,730,726.00	71,799,438	121,410	الكابلات السعودية
AMIANIT	2,706,255,382.95	94,738,960	135,690	أمياتيت
ALBABBAIN	2,249,608,665.85	57,562,910	113,714	البايبين
SVCP	5,731,960,183.20	55,198,270	199,994	الفيخارية
MESC	4,107,463,878.63	177,270,981	216,417	مسك
SIECO	943,517,288.60	7,687,082	44,096	صارات
ALOMRAN	1,069,005,219.10	10,002,924	49,061	العمران
Total	27,932,066,936.13	700,231,692	1,286,460	الإجمالي
Commercial & Professional Svc	قيمة الأسهم المتداولة	الأسم المتداولة	الصفقات المنفذة	الخدمات التجارية والمهنية
	Value Traded	Volume Traded	Transactions	
MAHARAH	2,006,575,559.00	26,287,091	73,783	مهارة
SADR	2,460,258,086.60	6,765,636	97,011	صدر
SPCC	3,782,768,946.63	129,965,364	144,697	طباعة وتغليف
CATERING	2,118,848,762.00	26,756,007	96,415	التعمين
Total	10,368,451,354.23	189,774,098	411,906	الإجمالي
Transportation	قيمة الأسهم المتداولة	الأسم المتداولة	الصفقات المنفذة	النقل
	Value Traded	Volume Traded	Transactions	
SISCO	1,560,742,965.40	34,658,019	72,362	سيسكو
SGS	1,547,790,562.40	43,187,920	86,114	الخدمات الأرضية
SAPTCO	7,827,856,446.74	295,527,118	295,353	سابتكو
BATIC	2,744,392,399.60	69,963,679	130,312	باتك
BUDGET SAUDI	2,251,967,324.70	51,538,337	96,845	بديجت السعودية
THEEB	8,058,347,259.60	130,599,436	296,490	ذيب
Total	23,991,096,858.44	625,474,509	977,476	الإجمالي
Consumer Durables & Apparel	قيمة الأسهم المتداولة	الأسم المتداولة	الصفقات المنفذة	السلع طويلة الاجل
	Value Traded	Volume Traded	Transactions	
NASEEJ	2,185,343,649.60	21,466,053	89,301	نسج
SIDC	4,674,058,973.04	203,446,136	219,595	صندق
ALBADDULLATIF	9,692,634,776.69	300,071,563	358,529	العباد اللطيف
LAZURDE	6,356,373,691.30	290,681,007	311,121	لازوردي
ALASEEL	1,510,654,041.70	18,830,650	73,453	الأصيل
FITAIHI GROUP	6,309,153,416.00	188,620,021	293,886	مجموعة فتحي
Total	30,728,218,548.33	1,023,115,430	1,349,885	الإجمالي

إحصائيات السوق - الربع الثاني 2021
Market Statistics - 2nd Quarter 2021

Consumer Services	قيمة الأسهم المتداولة	الأسهم المتداولة	الصفقات المتعددة	الخدمات الاستهلاكية
	Value Traded	Volume Traded	Transactions	
SEERA	7,243,307,914.36	345,760,763	338,621	سوا
ALHOKAIR GROUP	2,204,386,507.61	93,124,821	136,545	مجموعة الحكير
FITNESS TIME	1,148,103,464.60	14,844,947	48,847	وقت اللياقة
DUR	1,402,445,247.30	42,063,103	82,978	دور
TECO	2,406,239,249.40	38,970,125	102,575	شمس
ALKHALEEJ TRNG	5,467,049,513.79	192,314,408	208,261	الخليج للتدريب
NCLE	730,678,301.95	13,692,990	41,137	الوطنية للتعليم
ATAA	774,839,107.70	16,000,362	38,907	عطاء
HERFY FOODS	966,897,966.10	15,332,769	59,129	هرق للأغذية
RAYDAN	1,685,705,583.70	48,421,916	100,709	ريدان
Total	24,029,652,856.51	820,526,204	1,157,709	الإجمالي
Media and Entertainment	قيمة الأسهم المتداولة	الأسهم المتداولة	الصفقات المتعددة	الإعلام والترفيه
	Value Traded	Volume Traded	Transactions	
TAPRCO	5,148,930,960.70	84,727,212	207,648	تهامة
SRMG	2,598,119,669.40	22,272,556	81,137	الأبحاث والإعلام
Total	7,747,050,630.10	106,999,768	288,785	الإجمالي
Retailing	قيمة الأسهم المتداولة	الأسهم المتداولة	الصفقات المتعددة	تجزئة السلع الكيماوية
	Value Traded	Volume Traded	Transactions	
SHAKER	9,532,812,357.36	377,627,886	375,410	شاكير
EXTRA	1,315,688,197.20	10,787,270	78,486	إكسترا
SACO	2,807,167,093.50	40,379,345	106,714	ساكو
SASCO	4,186,921,454.65	114,480,813	138,357	ساسكو
BAAZEEM	5,769,851,065.10	45,071,035	164,378	باعظيم
JARIR	1,726,137,066.00	8,472,313	94,030	جارير
ABO MOATI	2,424,592,702.00	45,803,390	112,264	أبو معطي
ALHOKAIR	2,377,964,396.60	98,923,754	135,858	الحكير
Total	30,141,134,332.41	741,545,806	1,205,497	الإجمالي
Food & Staples Retailing	قيمة الأسهم المتداولة	الأسهم المتداولة	الصفقات المتعددة	تجزئة الأغذية
	Value Traded	Volume Traded	Transactions	
A.OTHAIM MARKET	688,373,667.60	5,315,906	45,287	أسواق ع العثيم
FARM SUPERSTORES	2,647,915,257.45	68,530,851	120,488	أسواق المزرعة
ANAAM HOLDING	2,054,691,276.80	20,156,891	106,230	أنعام الفايزة
THIMAR*	0.00	0	0	فمار*
BINDAWOOD	1,967,790,839.40	17,577,159	68,827	بن داود
Total	7,358,771,041.25	111,580,807	340,832	الإجمالي
Food & Beverages	قيمة الأسهم المتداولة	الأسهم المتداولة	الصفقات المتعددة	إنتاج الأغذية
	Value Traded	Volume Traded	Transactions	
SAVOLA GROUP	3,492,397,157.75	83,782,142	143,375	مجموعة سافولا
WAFRAH	6,539,265,472.00	34,937,951	225,763	وفرة
SADAFCO	922,830,693.80	5,337,179	33,174	سدافكو
ALMARAI	3,598,586,454.50	63,200,031	122,044	العراري
HB	1,050,265,148.90	10,247,418	66,878	حلواني إخوان
NADEC	5,400,740,167.30	135,211,370	218,956	نادك
GACO	4,853,556,876.95	156,468,926	215,804	جاكو
TADCO	10,333,996,873.10	284,744,303	412,196	تبوك الزراعية
SFICO	8,252,346,547.90	138,571,146	249,475	الأسماك
SHARQIYAH DEV	1,894,351,606.00	18,252,348	84,264	الشرقية للتنمية
ALJOUF	12,517,115,903.40	138,580,555	371,928	الجوف
JAZADCO	4,907,416,130.41	202,856,132	217,646	جازادكو
Total	63,762,869,032.01	1,272,189,501	2,361,503	الإجمالي
Health Care Equipment & Svc	قيمة الأسهم المتداولة	الأسهم المتداولة	الصفقات المتعددة	الرعاية الصحية
	Value Traded	Volume Traded	Transactions	
AYYAN	5,663,164,599.05	224,474,158	230,897	أيان
CHEMICAL	2,184,612,459.55	56,185,992	80,404	الكيميائية
MOUWASAT	2,107,126,056.80	11,532,752	82,847	المواساة
DALLAH HEALTH	1,238,495,120.30	18,531,290	48,456	دله الصحية
CARE	1,970,751,882.70	32,594,635	81,208	رعاية
ALHAMMADI	1,782,695,503.50	53,375,174	74,088	الحمادي
SAUDI GERMAN HOSPTEL	3,814,393,486.95	101,194,149	139,603	المستشفى السعودي الألماني
SULAIMAN ALHABIB	2,175,580,934.20	14,530,649	72,142	سليمان الحبيب
Total	20,936,820,043.05	512,418,799	809,645	الإجمالي
Pharma, Biotech & Life Science	قيمة الأسهم المتداولة	الأسهم المتداولة	الصفقات المتعددة	الدوائية
	Value Traded	Volume Traded	Transactions	
SPIMACO	1,266,549,860.00	26,092,381	48,862	الدوائية
Total	1,266,549,860.00	26,092,381	48,862	الإجمالي
Banks	قيمة الأسهم المتداولة	الأسهم المتداولة	الصفقات المتعددة	البنوك
	Value Traded	Volume Traded	Transactions	
RIBL	2,672,803,758.85	105,391,552	68,358	الرياض
BJAZ	5,104,728,853.20	284,637,658	160,771	الجزيرة
SAB	463,344,643.72	26,616,951	24,296	الاستثمار
BSFR	1,238,950,746.45	33,993,873	58,239	السعودي الفرنسي
SABB	2,154,221,073.75	72,494,232	67,330	ساب
ANB	1,020,313,552.10	46,542,132	30,397	العربي
SAMBA **	0.00	0	0	سامبا **
ALRAJHI	23,124,816,203.50	228,410,876	377,230	الراجحي
ALBILAD	1,972,144,411.00	53,626,807	88,750	البلاد
ALINMA	14,873,734,917.36	769,137,345	354,728	الإتماء
SNB	14,036,462,652.60	256,189,425	189,968	الأهلي
AMLAK	1,390,327,735.72	60,996,931	62,742	أملاك
Total	68,051,848,548.25	1,938,037,782	1,482,809	الإجمالي
Diversified Financials	قيمة الأسهم المتداولة	الأسهم المتداولة	الصفقات المتعددة	الاستثمار والتأمين
	Value Traded	Volume Traded	Transactions	
SAIC	17,808,441,646.30	365,736,746	586,980	منظورة
ASEER	6,034,492,813.71	236,625,693	294,326	عسير
ALBAHA	1,272,148,006.95	31,694,126	74,947	الباحة
KINGDOM	790,993,490.55	85,398,026	50,697	المملكة
Total	25,906,075,957.51	719,454,591	1,006,950	الإجمالي

إحصائيات السوق - الربع الثاني 2021
Market Statistics - 2nd Quarter 2021

التأمين	قيمة الأسهم المتداولة	الأسم المتداولة	الصفقات المنفذة	التأمين
	Value Traded	Volume Traded	Transactions	
TAWUNIYA	1,328,111,566.90	16,474,129	48,576	التعاونية
JAZIRA TAKAFUL	2,350,825,078.90	79,244,856	112,027	جزيرة تكافل
MALATH INSURANCE	7,716,172,405.20	268,087,201	251,022	ملاذ للتأمين
MEDGULF	1,321,148,274.28	50,911,278	58,747	ميدغلف للتأمين
ALLIANZ SF	1,007,257,739.35	35,251,517	43,064	البيان إس إف
SALAMA	2,034,786,207.39	74,883,096	88,178	سلامة
WALAA	2,295,036,945.55	97,030,821	100,029	ولاء
ARABIAN SHIELD	1,394,772,545.85	57,499,985	72,733	الدرع العربي
SABB TAKAFUL	2,428,183,485.55	68,232,890	102,478	ساب للتكافل
SAICO	1,488,826,266.06	64,492,343	61,331	سايكو
WAFIA INSURANCE *	0.00	0	0	وفا للتأمين *
GULF UNION	632,778,206.30	30,910,380	39,835	اتحاد الخليج
ATC	1,301,788,444.90	32,724,644	63,827	الأهل للتكافل
ACIG	1,034,433,921.35	22,068,113	59,118	أسيج
AICC	825,318,940.40	29,962,675	33,540	التأمين العربية
ALETIHAD	794,000,521.99	32,808,633	39,052	الاتحاد التجاري
ALSAGR INSURANCE	2,184,047,031.58	121,002,207	108,685	الصقر للتأمين
UCA	461,457,340.56	18,677,433	23,517	المتحدة للتأمين
SAUDI RE	3,469,831,764.14	201,685,063	156,170	الإعادة السعودية
BUPA ARABIA	1,126,342,663.20	9,549,372	39,237	بوي العربية
ALRAHJI TAKAFUL	1,209,453,279.40	13,576,325	43,202	تكافل الراجحي
CHUBB	939,001,255.40	20,965,230	47,124	تشب
AXA COOPERATIVE	1,414,754,563.95	37,149,013	46,894	اكسا التعاونية
GULF GENERAL	1,342,417,619.09	79,718,357	47,674	الخليجية العامة
BURJU	1,233,934,412.95	42,219,439	51,544	بروج للتأمين
ALALAMIYA	1,397,136,532.65	47,222,360	58,863	العالمية
WATANIYA	1,294,327,209.55	26,712,413	65,057	الوطنية
AMANA INSURANCE	1,424,550,826.60	22,024,913	76,982	أمانة للتأمين
ENAYA	2,169,577,793.75	46,934,814	96,601	عنابة
ALINMA TOKIO M	5,693,404,780.55	149,893,238	264,666	الإتنام طوكيو م
Total	53,313,677,623.34	1,797,912,738	2,299,773	الإجمالي
Software & Services	قيمة الأسهم المتداولة	الأسم المتداولة	الصفقات المنفذة	التطبيقات وخدمات تقنية
	Value Traded	Volume Traded	Transactions	
MIS	1,728,861,664.00	14,754,439	65,927	ام أي أس
ARAB SEA	3,974,760,823.90	36,890,071	160,586	بحر العرب
Total	5,703,622,487.90	51,644,510	226,513	الإجمالي
Telecommunication Services	قيمة الأسهم المتداولة	الأسم المتداولة	الصفقات المنفذة	الاتصالات
	Value Traded	Volume Traded	Transactions	
STC	5,201,953,709.80	40,735,634	134,352	اس تي سي
ETIHAD ETISALAT	5,097,695,067.00	159,464,730	128,661	اتحاد إتصالات
ZAIN KSA	5,383,407,256.08	366,431,791	181,721	زين السعودية
ATHEE TELECOM	3,752,605,574.80	98,000,589	160,333	عذيب للإتصالات
Total	19,435,661,607.68	664,632,744	605,067	الإجمالي
Utilities	قيمة الأسهم المتداولة	الأسم المتداولة	الصفقات المنفذة	المرافق العامة
	Value Traded	Volume Traded	Transactions	
GASCO	1,455,918,395.40	38,209,711	72,108	الغاز
AWPT	3,117,265,961.40	26,983,178	88,876	الخريف
SAUDI ELECTRICITY	4,941,544,947.53	200,552,962	154,063	كهرباء السعودية
Total	9,514,729,304.33	265,745,851	315,047	الإجمالي
REITs	قيمة الأسهم المتداولة	الأسم المتداولة	الصفقات المنفذة	الصناديق العقارية المتداولة
	Value Traded	Volume Traded	Transactions	
RIYAD REIT	371,379,307.91	38,870,511	51,567	الرياض ريت
ALJAZIRA REIT	5,383,987,440.69	192,664,960	234,791	الجزيرة ريت
JADWA REIT ALHARAMAIN	1,649,670,670.43	178,163,300	108,721	جدوى ريت الحرمين
TALEM REIT	643,354,280.86	40,505,908	61,239	تعليم ريت
AL MAATHER REIT	522,246,986.20	56,786,823	43,690	المعدر ريت
MUSHARAKA REIT	202,715,253.43	18,966,466	23,153	مشاركة ريت
MULKIA REIT	130,182,687.41	13,147,446	18,851	ملكبة ريت
MASHAAR REIT	2,377,243,569.96	226,408,324	121,984	مشاعر ريت
ALAHLI REIT 1	160,064,181.28	15,104,078	19,172	الأهل ريت 1
DERAYAH REIT	305,115,130.28	24,697,600	38,419	درية ريت
AI RAHJI REIT	303,465,533.58	28,037,744	45,921	الراجحي ريت
JADWA REIT SAUDI	385,714,343.90	24,617,764	29,850	جدوى ريت السعودية
SEDCO CAPITAL REIT	342,223,155.37	32,474,434	34,325	سدكو كابيتال ريت
SWICORP WABEL REIT	1,912,860,643.13	215,448,566	123,670	سويكوب وابل ريت
MEFIC REIT	2,013,212,412.40	241,498,272	137,570	ميفيك ريت
BONYAN REIT	222,404,740.65	23,092,697	19,590	بنيان ريت
ALKHABEER REIT	139,324,498.87	14,420,575	25,432	الخبير ريت
Total	17,065,164,836.35	1,384,905,468	1,137,945	الإجمالي
Real Estate Mgmt & Dev't	قيمة الأسهم المتداولة	الأسم المتداولة	الصفقات المنفذة	إدارة وتطوير العقارات
	Value Traded	Volume Traded	Transactions	
ALAKARIA	5,135,234,288.81	242,336,130	173,058	العقارية
TAIBA	1,023,774,461.60	30,533,341	45,798	طيبة
MCDC	1,141,949,557.40	16,798,678	39,954	مكة
ARDCO	1,802,106,359.75	76,737,950	85,541	التعمير
EMAAR EC	5,394,549,831.57	472,246,350	261,599	إعمار
RED SEA	2,050,443,023.65	69,317,950	101,129	البحر الأحمر
JABAL QMAR	5,068,541,598.90	157,090,294	120,215	جبل عمر
DAR ALARKAN	18,155,202,052.29	1,781,793,517	509,868	دار الأركان
KEC	6,364,342,306.22	312,374,154	289,311	مدينة المعرفة
ALANDALUS	1,302,469,308.18	50,159,972	58,778	الأندلس
ALMRAKEZ	2,044,729,762.36	81,341,550	94,256	المراكز
Total	49,483,342,550.73	3,290,729,886	1,779,507	الإجمالي
Total Market	642,004,625,024.89	20,641,690,166	24,598,767	إجمالي السوق

* Suspended

** Delisted

إحصائيات السوق - النصف الأول 2021م
Market Statistics - 1st Half 2021

Energy	قيمة الأسهم المتداولة	الأسم المتداولة	الصفقات المنفذة	الطاقة
	Value Traded	Volume Traded	Transactions	
SARCO	41,777,024,297.80	269,542,473	1,128,558	المصافي
SAUDI ARAMCO	20,050,946,707.55	568,610,534	690,693	أرامكو السعودية
PETRO RABIGH	7,816,237,660.40	444,995,734	311,447	بترو رابغ
BAHRI	6,319,349,713.95	162,481,726	200,973	البحري
ALDREES	3,986,467,777.70	68,487,600	170,354	الدريس
Total	79,950,026,157.40	1,514,118,067	2,502,025	الإجمالي
Materials	قيمة الأسهم المتداولة	الأسم المتداولة	الصفقات المنفذة	المواد الأساسية
	Value Traded	Volume Traded	Transactions	
TAKWEEN	7,804,083,026.29	439,776,869	414,028	تكوين
MEPCO	6,640,446,876.86	281,788,791	332,991	منكو
BCI	3,019,790,988.10	77,068,357	135,626	بي سي أي
MAADEN	6,709,318,968.60	127,741,945	227,690	معادن
ASLAK	2,484,517,517.00	65,428,783	142,633	أسلاك
ALYAMAMAH STEEL	8,538,066,342.40	202,363,568	304,676	العامدة للحديد
SSP	5,551,817,141.20	178,151,100	262,792	أنابيب السعودية
CHEMANOL	12,231,961,470.70	495,532,055	574,480	كيماول
PETROCHEM	2,353,650,556.80	52,748,331	152,016	بتروكيم
SABIC	20,201,153,729.00	179,214,173	335,201	سابك
SABIC AGRI-NUTRIENTS	5,013,532,925.20	49,526,054	140,723	سابك للمغذيات الزراعية
TASNEE	11,933,865,385.74	734,042,683	421,809	التصنيع
NGC	5,861,527,053.05	150,463,177	239,927	جيسكو
ZOUJAI	9,655,756,702.75	251,345,006	383,592	زجاج
ALUJAIN	5,988,981,313.80	114,698,553	202,996	النجين
FIPCO	9,048,973,278.00	137,475,650	306,802	فيبكو
APC *	8,445,835,529.69	376,889,526	372,086	أنابيب *
NAMA CHEMICALS	4,621,276,080.85	118,953,937	203,135	نماء للكيماويات
MAADANIYAH	5,790,356,807.55	152,759,339	269,403	معدينة
ZAMIL INDUSTRY	4,761,413,621.23	177,080,811	243,447	الزامل للصناعة
SIIG	3,665,389,355.42	113,962,831	166,004	مجموعة السعودية
YANSAB	3,316,279,222.70	47,631,554	141,045	ينساب
SPM	5,294,980,619.80	87,133,821	239,673	صناعة الورق
SIPCHEM	8,488,016,986.39	365,868,252	279,476	سكيم العالمية
ADVANCED	3,271,953,224.70	44,830,629	152,218	المتقدمة
SAUDI KAYAN	14,719,796,289.12	921,977,503	463,329	كايان السعودية
HCC	2,543,074,870.24	141,653,904	148,718	أسمنت حائل
NAJRAN CEMENT	3,961,334,236.29	184,574,255	189,601	أسمنت نجران
CITY CEMENT	1,829,121,831.02	65,654,285	106,575	أسمنت المدينة
NORTHERN CEMENT	8,844,641,804.22	560,208,971	356,160	أسمنت الشمالية
UACC	3,770,235,314.65	119,058,553	174,426	أسمنت ام القرى
OASIS	6,343,342,429.30	73,146,256	236,440	الواحة
ALKATHIRI	6,941,468,779.20	57,451,867	286,811	الكثري
ACC	2,463,955,389.45	87,673,205	103,292	أسمنت العربية
YSCC	2,765,833,128.80	85,310,738	100,234	أسمنت اليمامة
SAUDI CEMENT	2,785,797,911.40	42,956,319	122,557	أسمنت السعودية
QACCO	1,317,427,401.30	15,307,649	75,385	أسمنت القصيم
SPCC	1,106,870,732.30	12,718,635	63,540	أسمنت الجنوب
YCC	2,275,497,316.40	51,242,435	122,775	أسمنت ينبع
EPCCO	1,238,188,357.45	25,235,479	70,004	أسمنت الشرقية
TCC	3,053,483,195.16	150,227,532	170,627	أسمنت توك
JOUF CEMENT	7,467,697,038.88	570,630,482	336,386	أسمنت الجوف
Total	244,120,710,749.00	8,187,503,863	9,771,329	الإجمالي
Capital Goods	قيمة الأسهم المتداولة	الأسم المتداولة	الصفقات المنفذة	السلع الرأسمالية
	Value Traded	Volume Traded	Transactions	
ASTRA INDUSTRIAL	3,478,783,760.46	94,124,148	177,085	أسترا الصناعية
BAWAN	2,375,729,533.03	73,564,349	131,454	بوان
EIC	6,359,479,271.91	219,402,577	299,247	الصناعات الكهربائية
ALKHODARI *	0.00	0	0	الخطري *
SAUDI CERAMICS	4,986,906,088.70	112,678,287	222,579	الغزف السعودي
SAUDI CABLE	8,009,841,453.80	257,735,383	394,562	الكابلات السعودية
AMIANITIT	5,775,935,989.55	216,588,318	301,971	أمياتيت
ALBABBAIN	3,659,696,393.25	101,174,867	188,264	الباغبين
SVCP	17,436,747,819.90	161,597,111	569,197	الفاخرة
MESC	8,761,363,797.35	428,007,068	470,320	مسك
SIECO	6,840,181,138.60	56,694,978	256,329	صارات
ALOMRAN	7,843,108,355.20	69,113,020	284,355	العمران
Total	75,527,773,601.75	1,790,680,106	3,295,363	الإجمالي
Commercial & Professional Svc	قيمة الأسهم المتداولة	الأسم المتداولة	الصفقات المنفذة	الخدمات التجارية والمهنية
	Value Traded	Volume Traded	Transactions	
MAHARAH	3,970,589,071.60	52,417,649	153,921	مهارة
SADR	12,752,168,242.40	37,056,568	447,845	صدر
SPCC	5,778,901,599.74	209,499,046	255,889	طاعة وتغليف
CATERING	3,086,847,981.30	39,427,760	156,229	التأمين
Total	25,588,506,895.04	338,401,023	1,013,884	الإجمالي
Transportation	قيمة الأسهم المتداولة	الأسم المتداولة	الصفقات المنفذة	النقل
	Value Traded	Volume Traded	Transactions	
SISCO	3,351,943,167.35	84,849,012	153,109	سيسكو
SGS	2,714,177,180.75	80,586,594	153,215	الخدمات الأرضية
SAPTCO	15,659,052,544.31	620,385,346	571,414	سايتكو
BATIC	6,111,993,133.05	160,858,572	282,678	باتك
BUDGET SAUDI	5,663,319,944.50	133,422,395	223,532	بديت السعودية
THEEB	10,290,948,224.85	168,419,367	424,051	ذبيح
Total	43,791,434,194.81	1,248,521,286	1,807,999	الإجمالي
Consumer Durables & Apparel	قيمة الأسهم المتداولة	الأسم المتداولة	الصفقات المنفذة	السلع طويلة الاجل
	Value Traded	Volume Traded	Transactions	
NASEEJ	7,502,189,454.10	73,281,444	292,467	نسيج
SIDC	9,716,124,313.24	478,989,419	474,740	صندق
ALBADDULLATIF	11,246,135,789.15	387,048,349	456,867	العباد اللطيف
LAZURDE	11,575,224,489.98	574,374,224	569,746	لازوردي
ALASEEL	6,791,194,963.30	79,488,411	284,866	الأصيل
FITAIHI GROUP	10,480,064,516.78	359,235,294	495,829	مجموعة فتحي
Total	57,310,933,526.55	1,952,417,141	2,574,515	الإجمالي

إحصائيات السوق - النصف الأول 2021
Market Statistics - 1st Half 2021

Consumer Services	قيمة الأسهم المتداولة Value Traded	الأسم المتداولة Volume Traded	الصفقات المنفذة Transactions	الخدمات الاستهلاكية
SEERA	12,333,508,969.20	623,128,821	580,106	سوا
ALHOKAIR GROUP	6,412,242,155.73	278,800,346	387,951	مجموعة الحكير
FITNESS TIME	2,122,775,290.90	28,327,269	106,145	وقت اللياقة
DUR	2,678,474,099.90	84,282,056	158,185	دور
TECO	5,664,236,002.50	94,506,210	247,120	شمس
ALKHALEEJ TRNG	9,172,738,712.00	345,549,202	365,761	الخليج للتدريب
NCLE	1,877,596,454.80	36,617,802	103,912	الوطنية للتعليم
ATAA	2,102,156,799.20	48,956,500	100,013	عطاء
HERFY FOODS	1,935,102,794.90	30,650,894	119,202	هرق للأغذية
RAYDAN	7,768,606,177.65	219,510,429	377,913	ريدان
Total	52,067,437,456.78	1,790,329,529	2,546,308	الإجمالي
Media and Entertainment	قيمة الأسهم المتداولة Value Traded	الأسم المتداولة Volume Traded	الصفقات المنفذة Transactions	الإعلام والترفيه
TAPRCO	9,525,323,894.50	165,530,317	413,212	تهامة
SRMG	3,422,408,472.50	32,764,041	117,728	الأبحاث والإعلام
Total	12,947,732,367.00	198,294,358	530,940	الإجمالي
Retailing	قيمة الأسهم المتداولة Value Traded	الأسم المتداولة Volume Traded	الصفقات المنفذة Transactions	تجزئة السلع الكافية
SHAKER	13,253,409,900.20	587,558,623	580,234	شاكير
EXTRA	2,837,333,742.20	26,623,790	142,257	إكسترا
SACO	5,137,870,669.80	79,546,331	204,938	ساکو
SASCO	7,900,144,477.70	224,042,486	273,184	ساسكو
BAAZEEM	15,500,347,367.80	129,335,955	488,356	بااعظيم
JARIR	3,168,613,218.40	16,759,204	166,434	جارير
ABO MOATI	12,288,183,052.45	226,764,712	486,616	أبو معطي
ALHOKAIR	4,636,328,331.64	204,943,514	283,895	الحكير
Total	64,722,230,760.19	1,495,574,615	2,628,914	الإجمالي
Food & Staples Retailing	قيمة الأسهم المتداولة Value Traded	الأسم المتداولة Volume Traded	الصفقات المنفذة Transactions	تجزئة الأغذية
A.OTHAIM MARKET	1,587,172,030.80	12,480,221	97,241	أسواق ع العثيم
FARM SUPERSTORES	6,829,004,998.60	187,724,118	311,149	أسواق المزرعة
ANAAM HOLDING	9,308,951,720.60	89,914,200	426,067	أنعام الفايزة
THIMAR*	0.00	0	0	ثمار*
BINDAWOOD	3,858,901,626.80	34,327,271	153,813	بن داود
Total	21,584,030,376.80	324,445,810	988,270	الإجمالي
Food & Beverages	قيمة الأسهم المتداولة Value Traded	الأسم المتداولة Volume Traded	الصفقات المنفذة Transactions	إنتاج الأغذية
SAVOLA GROUP	6,247,939,792.90	153,838,844	283,607	مجموعة صافولا
WAFRAH	19,622,270,199.40	109,219,645	658,536	وافرة
SADAFCO	1,794,440,028.00	10,685,754	76,984	سدافكو
ALMARAI	5,627,351,028.20	101,614,610	218,526	العرابي
HB	3,187,381,384.10	31,139,624	185,289	حلواني إخوان
NADEC	7,728,387,730.40	209,466,374	328,127	نادك
GACO	11,251,073,923.71	409,359,412	509,267	جاكو
TADCO	17,355,875,686.35	540,067,313	721,796	تبوك الزراعية
SFICO	14,914,947,538.95	258,422,180	523,668	الأسماك
SHARQIYAH DEV	12,933,739,757.80	117,668,857	423,449	الشرقية للتنمية
ALJOUF	25,973,134,896.10	327,584,631	777,045	الجوف
JAZADCO	10,036,568,236.77	449,865,830	459,048	جازادكو
Total	136,673,110,202.68	2,718,933,074	5,165,342	الإجمالي
Health Care Equipment & Svc	قيمة الأسهم المتداولة Value Traded	الأسم المتداولة Volume Traded	الصفقات المنفذة Transactions	الرعاية الصحية
AYYAN	10,491,689,931.63	464,100,155	440,961	أيان
CHEMICAL	4,750,166,069.65	128,042,435	169,837	الكيميائية
MOUWASAT	2,802,316,108.40	16,354,059	121,217	المواساة
DALLAH HEALTH	2,571,361,446.30	43,475,622	107,491	دله الصحية
CARE	3,209,977,009.90	56,148,603	141,172	رعاية
ALHAMMADI	3,000,447,010.00	96,180,924	123,747	الحمادي
SAUDI GERMAN HOSPTEL	5,666,214,835.95	154,238,727	223,757	المستشفى السعودي الألماني
SULAIMAN ALHABIB	3,746,775,093.00	27,963,857	127,201	سليمان الحبيب
Total	36,238,947,504.83	986,504,382	1,455,383	الإجمالي
Pharma, Biotech & Life Science	قيمة الأسهم المتداولة Value Traded	الأسم المتداولة Volume Traded	الصفقات المنفذة Transactions	الدوية
SPIMACO	2,170,481,421.60	48,762,821	90,739	الدوائية
Total	2,170,481,421.60	48,762,821	90,739	الإجمالي
Banks	قيمة الأسهم المتداولة Value Traded	الأسم المتداولة Volume Traded	الصفقات المنفذة Transactions	البنوك
RIBL	4,589,798,622.59	195,966,553	129,929	الرياض
BJAZ	9,803,528,746.50	618,767,312	321,481	الجزيرة
SAB	686,356,688.24	40,420,307	36,386	الاستثمار
BSFR	2,303,981,558.30	68,681,346	108,802	السعودي الفرنسي
SABB	4,061,644,666.14	147,751,018	128,358	ساب
ANB	1,747,701,178.46	82,377,801	64,207	العربي
SAMBA **	2,998,204,674.95	88,072,962	64,898	سامبا **
ALRAJHI	45,887,869,558.70	497,175,604	774,246	الراجحي
ALBILAD	4,354,913,958.15	129,661,538	184,161	البلاد
ALINMA	28,550,051,171.48	1,580,714,493	672,977	الإئماء
SNB	20,601,127,757.00	394,208,211	354,164	الأهلي
AMLAK	2,459,164,991.98	110,709,402	124,031	أملاك
Total	128,044,343,572.49	3,954,506,547	2,963,640	الإجمالي
Diversified Financials	قيمة الأسهم المتداولة Value Traded	الأسم المتداولة Volume Traded	الصفقات المنفذة Transactions	الاستثمار والتأمين
SAIC	33,403,825,323.13	813,373,060	1,140,275	منظورة
ASEER	12,238,924,603.96	520,660,315	598,087	عسير
ALBAHA	5,130,669,232.25	122,727,429	274,918	الباحة
KINGDOM	1,379,268,925.31	159,058,107	91,242	المملكة
Total	52,152,688,084.65	1,615,818,911	2,104,522	الإجمالي

إحصائيات السوق - النصف الأول 2021
Market Statistics - 1st Half 2021

Insurance	قيمة الأسهم المتداولة	الإسهم المتداولة	الصفقات المنفذة	التأمين
	Value Traded	Volume Traded	Transactions	
TAWUNIYA	2,326,572,299.80	29,121,291	97,086	التعاونية
JAZIRA TAKAFUL	4,798,261,484.05	171,343,836	239,144	جزيرة تكافل
MALATH INSURANCE	14,234,232,454.71	546,257,612	535,015	ملاذ للتأمين
MEDGULF	3,171,160,481.04	121,556,899	157,612	ميدغلف للتأمين
ALLIANZ SF	2,545,337,626.03	93,906,855	94,224	أليانز إس إف
SALAMA	3,774,027,381.70	143,911,898	177,758	سلامة
WALAA	3,931,753,057.63	170,495,575	183,908	ولاء
ARABIAN SHIELD	3,741,459,619.85	167,245,305	177,968	الدرع العربي
SABB TAKAFUL	5,026,218,520.90	152,054,158	219,609	ساب للتكافل
SAICO	3,169,581,163.98	141,255,701	134,142	سايكو
Wafa Insurance *	0.00	0	0	وفا للتأمين *
GULF UNION	1,574,954,725.50	77,500,755	99,254	إتحاد الخليج
ATC	3,195,753,234.10	81,948,910	146,972	الأهل للتكافل
ACIG	4,262,418,066.10	85,458,341	214,699	أسجي
AIC	2,509,911,865.04	113,322,184	106,274	التأمين العربية
ALETHAD	1,931,773,111.86	77,881,444	90,321	الإتحاد التجاري
ALSAGR INSURANCE	4,358,635,322.40	252,975,544	205,244	الصقر للتأمين
UCA	2,337,664,176.40	104,478,796	101,401	المتحدة للتأمين
SAUDI RE	5,287,648,707.46	328,472,368	274,764	الإعادة السعودية
BUPA ARABIA	1,858,703,987.20	15,783,414	72,960	بويبا العربية
ALRAHJI TAKAFUL	2,851,456,351.40	32,366,650	91,464	تكافل الراجحي
CHUBB	3,769,568,041.25	93,116,991	166,383	تشب
AXA COOPERATIVE	2,765,482,816.70	73,174,353	90,765	اكسا التعاونية
GULF GENERAL	3,217,667,760.89	204,843,424	126,531	الخليجية العامة
BURUJ	2,572,903,996.69	92,103,866	109,702	بروج للتأمين
ALALAMIYA	3,045,763,002.43	109,046,911	130,405	العالمية
SOLIDARIYTA **	470,261,505.66	29,112,829	42,066	سوليدريتك تكافل **
WATANIYA	2,837,312,815.60	59,151,777	161,329	الوطنية
AMANA INSURANCE	9,754,361,611.95	132,701,663	385,694	أمانة للتأمين
ENAYA	5,920,071,506.05	142,403,444	247,658	عناية
ALINMA TOKIO M	9,222,714,376.84	275,305,302	415,062	الإندام طوكيو م
Total	120,453,631,071.21	4,118,298,096	5,295,414	الإجمالي
Software & Services	قيمة الأسهم المتداولة	الإسهم المتداولة	الصفقات المنفذة	التطبيقات وخدمات التقنية
	Value Traded	Volume Traded	Transactions	
MIS	5,806,145,174.10	57,057,119	188,296	ام آي أس
ARAB SEA	14,346,638,175.20	134,378,383	495,902	بحر العرب
Total	20,152,783,349.30	191,435,502	684,198	الإجمالي
Telecommunication Services	قيمة الأسهم المتداولة	الإسهم المتداولة	الصفقات المنفذة	الاتصالات
	Value Traded	Volume Traded	Transactions	
STC	9,350,265,553.40	76,828,932	231,920	اس تي سي
ETIHAD ETISALAT	8,787,176,310.95	285,775,979	238,790	إتحاد اتصالات
ZAIN KSA	14,653,434,493.92	1,034,070,238	440,977	زين السعودية
ATHEEB TELECOM	7,414,436,612.36	195,342,114	311,793	عذيب للاتصالات
Total	40,205,312,970.63	1,592,017,263	1,223,480	الإجمالي
Utilities	قيمة الأسهم المتداولة	الإسهم المتداولة	الصفقات المنفذة	المرافق العامة
	Value Traded	Volume Traded	Transactions	
GASCO	2,146,145,511.30	60,359,840	106,163	الغاز
AWPT	5,697,351,385.30	50,595,383	198,508	الخريف
SAUDI ELECTRICITY	7,907,024,057.45	334,403,647	253,113	كهرباء السعودية
Total	15,750,520,954.05	445,358,870	557,784	الإجمالي
REITs	قيمة الأسهم المتداولة	الإسهم المتداولة	الصفقات المنفذة	الصناديق العقارية المتداولة
	Value Traded	Volume Traded	Transactions	
RIYAD REIT	624,018,199.29	67,864,404	82,507	الرياض ريت
ALJAZIRA REIT	6,733,607,453.18	250,876,219	295,570	الجزيرة ريت
JADWA REIT ALHARAMAIN	1,948,497,083.65	218,206,469	144,294	جدوى ريت الحرمين
TALEEM REIT	749,548,170.74	47,967,722	74,318	تعليم ريت
AL MAATHER REIT	887,930,573.70	98,366,638	76,475	المعذر ريت
MUSHARAKA REIT	400,499,686.41	39,557,589	43,051	مشاركة ريت
MULKIA REIT	213,308,356.90	22,310,279	32,972	ملكيت ريت
MASHAAR REIT	2,686,880,618.12	266,209,202	149,584	مشاعر ريت
ALAHJI REIT 1	280,026,516.11	28,091,721	34,689	الأهل ريت 1
DERAYAH REIT	509,984,473.56	42,450,778	61,343	درية ريت
AI RAHJI REIT	516,284,466.69	49,493,548	75,577	الراجحي ريت
JADWA REIT SAUDI	571,778,042.22	37,327,890	44,983	جدوى ريت السعودية
SEDCO CAPITAL REIT	404,647,916.50	39,193,829	46,000	سدكو كابيتال ريت
SWICORP WABEL REIT	2,181,152,161.03	249,495,711	154,910	سويكوب وابل ريت
MEFIC REIT	2,765,166,176.75	342,906,655	208,512	ميفيك ريت
BONYAN REIT	288,990,289.33	30,494,178	28,208	بنيان ريت
ALKHABEER REIT	286,884,393.72	29,978,141	46,402	الخيبر ريت
Total	22,049,204,577.90	1,860,790,973	1,599,395	الإجمالي
Real Estate Mgmt & Dev't	قيمة الأسهم المتداولة	الإسهم المتداولة	الصفقات المنفذة	إدارة وتطوير العقارات
	Value Traded	Volume Traded	Transactions	
ALAKARIA	9,970,822,338.87	515,814,947	366,337	العقارية
TAIBA	1,340,867,809.75	40,920,551	64,612	طيبة
MCDC	1,695,516,832.80	25,707,683	71,104	مكة
ARDCO	3,418,547,557.73	160,873,099	170,017	التعمير
EMAAR EC	10,566,762,119.13	975,717,477	515,418	إعمار
RED SEA	5,527,558,541.70	198,045,253	281,321	البحر الأحمر
JABAL OMAR	7,666,659,772.40	245,841,579	201,694	جبل عمر
DAR ALARKAN	30,088,596,641.24	3,100,828,503	926,047	دار الأركان
KEC	11,656,978,573.20	626,872,016	507,295	مدينة المعرفة
ALANDALUS	2,156,780,076.86	87,705,900	98,634	الأندلس
ALMRAKEZ	3,668,839,308.09	153,588,747	194,678	المراكز
Total	87,757,929,571.77	6,131,915,755	3,397,157	الإجمالي
Total Market	1,339,259,769,366.43	42,504,627,992	52,193,601	اجمالي السوق

القيمة السوقية للأسهم المصدرة كما في 2021/06/30

Market Capitalization as on 30/06/2021

Energy	النسبة للسوق	النسبة للقطاع	القيمة السوقية بالريال	سعر الاغلاق	عدد الاسهم المصدرة	الطاقة
	%to Market	%to Industry Group	Market Capitalization -SAR	Close Price	Issued Shares	
SARCO	0.03	0.04	2,616,000,000.00	174.40	15,000,000	المصافي
SAUDI ARAMCO	72.21	99.38	7,020,000,000,000.00	35.10	200,000,000,000	أرامكو السعودية
PETRO RABIGH	0.21	0.29	20,586,000,000.00	23.50	876,000,000	برو رابغ
BAHRI	0.16	0.22	15,395,625,000.00	39.10	393,750,000	البحري
ALDREES	0.05	0.07	5,122,500,000.00	68.30	75,000,000	الدريس
Total	72.66	100.00	7,063,720,125,000.00	-	201,359,750,000	الإجمالي
Materials	النسبة للسوق	النسبة للقطاع	القيمة السوقية بالريال	سعر الاغلاق	عدد الاسهم المصدرة	المواد الأساسية
	%to Market	%to Industry Group	Market Capitalization -SAR	Close Price	Issued Shares	
TAKWEEN	0.02	0.31	2,371,200,000.00	24.96	95,000,000	تكوين
MEPCO	0.02	0.23	1,752,500,000.00	35.05	50,000,000	ميكو
BCI	0.01	0.15	1,152,250,000.00	41.90	27,500,000	بي سي آي
MAADEN	0.80	10.27	77,773,360,427.20	63.20	1,230,591,146	معادن
ASLAK	0.01	0.19	1,414,530,000.00	40.30	35,100,000	اسلاك
ALYAMAMAH STEEL	0.03	0.37	2,778,760,000.00	54.70	50,800,000	البيامة للحديد
SSP	0.02	0.22	1,652,400,000.00	32.40	51,000,000	أنابيب السعودية
CHEMANOL	0.02	0.22	1,693,016,661.30	25.10	67,450,863	كيماول
PETROCHEM	0.22	2.79	21,120,000,000.00	44.00	480,000,000	بتروكيم
SABIC	3.76	48.25	365,400,000,000.00	121.80	3,000,000,000	سابك
SABIC AGRI-NUTRIENTS	0.58	7.51	56,838,627,237.60	119.40	476,035,404	سابك المغذيات الزراعية
TASNEE	0.13	1.71	12,923,421,687.12	19.32	668,914,166	التصنيع
NGC	0.02	0.21	1,627,666,683.80	51.40	31,666,667	نجسكو
ZOUJAJ	0.01	0.19	1,403,185,000.00	42.65	32,900,000	زجاج
ALUJAIN	0.04	0.51	3,895,960,000.00	56.30	69,200,000	البحرين
FIPCO	0.01	0.11	817,650,000.00	71.10	11,500,000	فيكوبو
APC *	0.01	0.11	800,800,000.00	20.02	40,000,000	أنابيب *
NAMA CHEMICALS	0.01	0.14	1,071,336,000.00	45.55	23,520,000	نماء للكيمياويات
MAADANIYAH	0.01	0.15	1,158,218,066.80	41.20	28,112,089	معدينة
ZAMIL INDUST	0.02	0.31	2,340,000,000.00	39.00	60,000,000	الزامل للصناعة
SIIG	0.16	2.08	15,750,000,000.00	35.00	450,000,000	المجموعة السعودية
YANSAB	0.42	5.39	40,837,500,000.00	72.60	562,500,000	ينساب
SPM	0.01	0.17	1,253,760,000.00	65.30	19,200,000	صناعة الورق
SIPCHEM	0.23	2.97	22,476,666,625.80	30.65	733,333,332	سيكيم العالمية
ADVANCED	0.16	2.07	15,651,026,820.00	72.30	216,473,400	المتقدمة
SAUDI KAYAN	0.28	3.58	27,090,000,000.00	18.06	1,500,000,000	كيران السعودية
HCC	0.02	0.25	1,858,142,000.00	18.98	97,900,000	أسمنت حال
NAIRAN CEMENT	0.04	0.54	4,107,200,000.00	24.16	170,000,000	أسمنت نجران
CITY CEMENT	0.04	0.56	4,221,000,000.00	30.15	140,000,000	أسمنت المدينة
NORTHERN CEMENT	0.03	0.45	3,384,000,000.00	18.80	180,000,000	أسمنت الشمالية
UACC	0.02	0.24	1,853,500,000.00	33.70	55,000,000	أسمنت ام القرى
OASIS	0.01	0.17	1,278,000,000.00	85.20	15,000,000	الواحة
ALKATHIRI	0.01	0.13	947,124,360.00	83.80	11,302,200	الكثيري
ACC	0.05	0.60	4,540,000,000.00	45.40	100,000,000	أسمنت العربية
YSSC	0.07	0.92	6,945,750,000.00	34.30	202,500,000	أسمنت البيامة
SAUDI CEMENT	0.10	1.28	9,730,800,000.00	63.60	153,000,000	أسمنت السعودية
QACCO	0.08	1.02	7,740,000,000.00	86.00	90,000,000	أسمنت القصيم
SPPCC	0.13	1.62	12,236,000,000.00	87.40	140,000,000	أسمنت الجنوب
YCC	0.07	0.93	7,008,750,000.00	44.50	157,500,000	أسمنت بنع
EPCCO	0.04	0.55	4,201,100,000.00	48.85	86,000,000	أسمنت الشرقية
TCC	0.02	0.29	2,181,600,000.00	24.24	90,000,000	أسمنت تبوك
JOUF CEMENT	0.02	0.27	2,064,920,000.00	14.44	143,000,000	أسمنت الجوف
Total	7.79	100.00	757,341,721,569.62	-	11,841,999,267	الإجمالي
Capital Goods	النسبة للسوق	النسبة للقطاع	القيمة السوقية بالريال	سعر الاغلاق	عدد الاسهم المصدرة	السلع الرأسمالية
	%to Market	%to Industry Group	Market Capitalization -SAR	Close Price	Issued Shares	
ASTRA INDUSTRIAL	0.04	19.13	3,948,000,000.00	49.35	80,000,000	أسترا الصناعية
BAWAN	0.02	11.78	2,430,000,000.00	40.50	60,000,000	بوان
EIC	0.02	7.62	1,572,750,000.00	34.95	45,000,000	الصناعات الكهروإتية
ALKHODARI *	0.00	1.46	300,660,937.50	5.39	55,781,250	الخصري *
SAUDI CERAMICS	0.05	22.21	4,584,000,000.00	57.30	80,000,000	الغرف السعودي
SAUDI CABLE	0.01	5.28	1,089,054,461.20	30.20	36,061,406	الكابلات السعودية
AMIANTIT	0.01	4.41	910,400,000.00	28.45	32,000,000	أمبانتيت
ALBABAINT	0.02	8.34	1,720,173,439.20	40.35	42,631,312	البابطين
SVCP	0.02	7.84	1,617,000,000.00	107.80	15,000,000	الفاخرية
MESC	0.01	5.08	1,048,000,000.00	26.20	40,000,000	مسك
SIECO	0.01	3.62	747,792,000.00	115.40	6,480,000	صادرات
ALOMRAN	0.01	3.23	667,200,000.00	111.20	6,000,000	المعمران
Total	0.21	100.00	20,635,030,837.90	-	498,953,968	الإجمالي
Commercial & Professional Svc	النسبة للسوق	النسبة للقطاع	القيمة السوقية بالريال	سعر الاغلاق	عدد الاسهم المصدرة	الخدمات التجارية والمهنية
	%to Market	%to Industry Group	Market Capitalization -SAR	Close Price	Issued Shares	
MAHARAH	0.03	24.22	2,955,000,000.00	78.80	37,500,000	مهارة
SADR	0.01	7.56	922,000,000.00	368.80	2,500,000	صدر
SPPC	0.02	15.34	1,872,000,000.00	31.20	60,000,000	طباعة وتغليف
CATERING	0.07	52.89	6,453,400,000.00	78.70	82,000,000	التعمير
Total	0.13	100.00	12,202,400,000.00	-	182,000,000	الإجمالي
Transportation	النسبة للسوق	النسبة للقطاع	القيمة السوقية بالريال	سعر الاغلاق	عدد الاسهم المصدرة	النقل
	%to Market	%to Industry Group	Market Capitalization -SAR	Close Price	Issued Shares	
SISCO	0.04	17.66	3,839,280,000.00	47.05	81,600,000	سيسكو
SGS	0.07	31.31	6,805,600,000.00	36.20	188,000,000	الخدمات الأرضية
SAPTCO	0.04	16.45	3,575,000,000.00	28.60	125,000,000	سانتكو
BATIC	0.01	5.58	1,213,500,000.00	40.45	30,000,000	باتك
BUDGET SAUDI	0.03	14.76	3,209,616,726.80	45.10	71,166,668	بيدجت السعودية
THEEB	0.03	14.24	3,096,000,000.00	72.00	43,000,000	ذيب
Total	0.22	100.00	21,738,996,726.80	-	538,766,668	الإجمالي
Consumer Durables & Apparel	النسبة للسوق	النسبة للقطاع	القيمة السوقية بالريال	سعر الاغلاق	عدد الاسهم المصدرة	السلع طويلة الاجل
	%to Market	%to Industry Group	Market Capitalization -SAR	Close Price	Issued Shares	
NASEJ	0.01	6.23	670,556,268.80	108.80	6,163,201	نسج
SIDC	0.01	9.44	1,016,000,000.00	25.40	40,000,000	صديق
ALABDULLATIF	0.03	28.18	3,034,687,500.00	37.35	81,250,000	العبداللطيف
LAZURDE	0.02	14.04	1,512,250,000.00	26.30	57,500,000	لازوردي
ALASEEL	0.03	23.85	2,568,000,000.00	85.60	30,000,000	الأصيل
FTAIHI GROUP	0.02	18.26	1,966,250,000.00	35.75	55,000,000	مجموعة فتحي
Total	0.11	100.00	10,767,743,768.80	-	269,913,201	الإجمالي

القيمة السوقية للأسهم المصدرة كما في 2021/06/30

Market Capitalization as on 30/06/2021

Consumer Services	النسبة للسوق	النسبة للقطاع	القيمة السوقية بالريال	سعر الاغلاق	عدد الاسهم المصدرة	الخدمات الاستهلاكية
	%to Market	%to Industry Group	Market Capitalization -SAR	Close Price	Issued Shares	
SEERA	0.07	23.93	6,510,000,000.00	21.70	300,000,000	سيرا
ALHOKAIR GROUP	0.01	4.76	1,294,700,000.00	23.54	55,000,000	مجموعة الحكير
FITNESS TIME	0.04	14.98	4,075,425,485.80	77.80	52,383,361	وقت اللياقة
DUR	0.04	12.90	3,510,000,000.00	35.10	100,000,000	دور
TECO	0.01	2.33	633,360,000.00	62.40	10,150,000	شمس
ALKHALEEJ TRNG	0.01	5.11	1,390,500,000.00	30.90	45,000,000	الخليج للتدريب
NCLE	0.03	9.69	2,635,900,000.00	61.30	43,000,000	الوطنية للتعليم
ATAA	0.02	8.16	2,220,000,000.00	55.50	40,000,000	عطاء
HERFY FOODS	0.04	15.17	4,126,584,000.00	63.80	64,680,000	هرفي للأغذية
RAYDAN	0.01	2.99	812,250,000.00	36.10	22,500,000	ريدان
Total	0.28	100.00	27,208,719,485.80	-	732,713,361	الإجمالي
Media and Entertainment	النسبة للسوق	النسبة للقطاع	القيمة السوقية بالريال	سعر الاغلاق	عدد الاسهم المصدرة	الإعلام والترفيه
	%to Market	%to Industry Group	Market Capitalization -SAR	Close Price	Issued Shares	
TAPRCO	0.01	6.70	1,016,750,000.00	58.10	17,500,000	تهامة
SRMG	0.15	93.30	14,160,000,000.00	177.00	80,000,000	الأبحاث والتسويق
Total	0.16	100.00	15,176,750,000.00	-	97,500,000	الإجمالي
Retailing	النسبة للسوق	النسبة للقطاع	القيمة السوقية بالريال	سعر الاغلاق	عدد الاسهم المصدرة	تجزئة السلع الكمالية
	%to Market	%to Industry Group	Market Capitalization -SAR	Close Price	Issued Shares	
SHAKER	0.02	4.30	2,066,400,000.00	32.80	63,000,000	شاكير
EXTRA	0.08	16.60	7,980,000,000.00	133.00	60,000,000	إكسترا
SACO	0.03	5.57	2,678,400,000.00	74.40	36,000,000	ساکو
SASCO	0.02	4.56	2,193,000,000.00	36.55	60,000,000	ساسكو
BAAZEEM	0.02	3.06	1,472,175,000.00	145.40	10,125,000	باظيم
JARIR	0.26	52.71	25,344,000,000.00	211.20	120,000,000	جارير
ABO MOATI	0.01	2.23	1,070,000,000.00	53.50	20,000,000	أبو معطي
ALHOKAIR	0.05	10.98	5,281,500,000.00	25.15	210,000,000	الحكير
Total	0.49	100.00	48,085,475,000.00	-	579,125,000	الإجمالي
Food & Staples Retailing	النسبة للسوق	النسبة للقطاع	القيمة السوقية بالريال	سعر الاغلاق	عدد الاسهم المصدرة	تجزئة الأغذية
	%to Market	%to Industry Group	Market Capitalization -SAR	Close Price	Issued Shares	
A.OTHAIM MARKET	0.11	41.57	11,160,000,000.00	124.00	90,000,000	أسواق ع العتيم
FARM SUPERSTORES	0.02	6.59	1,768,500,000.00	39.30	45,000,000	أسواق المزرعة
ANAMA HOLDING	0.01	4.03	1,081,500,000.00	103.00	10,500,000	أنعام الفايقبة
THIMAR *	0.00	0.64	172,000,000.00	17.20	10,000,000	تمار *
BINDAWOOD	0.13	47.17	12,664,440,000.00	110.80	114,300,000	بن داود
Total	0.28	100.00	26,846,440,000.00	-	269,800,000	الإجمالي
Food and Beverages	النسبة للسوق	النسبة للقطاع	القيمة السوقية بالريال	سعر الاغلاق	عدد الاسهم المصدرة	إنتاج الأغذية
	%to Market	%to Industry Group	Market Capitalization -SAR	Close Price	Issued Shares	
SAVOLA GROUP	0.24	20.76	23,041,266,514.60	43.15	533,980,684	مجموعة صافولا
WAFRAH	0.01	1.20	1,327,330,020.00	172.00	7,717,035	وفرة
SADAFCO	0.06	5.28	5,863,000,000.00	180.40	32,500,000	سدافكو
ALMARAI	0.65	57.13	63,400,000,000.00	63.40	1,000,000,000	المرابي
HB	0.04	3.24	3,599,357,361.00	101.80	35,357,145	حلواني إخوان
NADEC	0.04	3.69	4,091,010,000.00	40.25	101,640,000	ناذك
GACO	0.01	0.87	970,500,000.00	32.35	30,000,000	جاكو
TADCO	0.02	1.41	1,565,109,165.00	39.95	39,176,700	تيوك الزراعية
SFICO	0.03	2.21	2,452,000,000.00	61.30	40,000,000	الأسماك
SHARIQYAH DEV	0.01	0.71	784,500,000.00	104.60	7,500,000	الشرقية للتنمية
ALJOUF	0.03	2.28	2,529,000,000.00	84.30	30,000,000	الجوف
JAZADCO	0.01	1.21	1,342,500,000.00	26.85	50,000,000	جازادكو
Total	1.14	100.00	110,965,573,060.60	-	1,907,871,564	الإجمالي
Health Care Equipment & Svc	النسبة للسوق	النسبة للقطاع	القيمة السوقية بالريال	سعر الاغلاق	عدد الاسهم المصدرة	الرعاية الصحية
	%to Market	%to Industry Group	Market Capitalization -SAR	Close Price	Issued Shares	
AYYAN	0.02	10.00	2,064,497,932.00	28.00	73,732,069	أيان
CHEMICAL	0.04	3.48	3,452,904,000.00	40.95	84,320,000	الكيميائية
MOUWASAT	0.19	18.15	18,020,000,000.00	180.20	100,000,000	المواساة
DALLAH HEALTH CARE	0.07	7.20	7,146,000,000.00	79.40	90,000,000	دله الصحية
ALHAMMADI	0.03	3.07	3,049,800,000.00	68.00	44,850,000	رعاية
ALHMMADI	0.05	4.79	4,752,000,000.00	39.60	120,000,000	الحمادي
SAUDI GERMAN HOSPTL	0.04	3.63	3,603,366,000.00	39.15	92,040,000	المستشفى السعودي الألماني
SULAIMAN ALHABIB	0.59	57.61	57,190,000,000.00	163.40	350,000,000	سليمان الحبيب
Total	1.02	107.93	99,278,567,932.00	-	954,942,069	الإجمالي
Pharma, Biotech & Life Science	النسبة للسوق	النسبة للقطاع	القيمة السوقية بالريال	سعر الاغلاق	عدد الاسهم المصدرة	الادوية
	%to Market	%to Industry Group	Market Capitalization -SAR	Close Price	Issued Shares	
SPIMACO	0.07	100.00	6,924,000,000.00	57.70	120,000,000	الدوائية
Total	0.07	100.00	6,924,000,000.00	-	120,000,000	الإجمالي
Banks	النسبة للسوق	النسبة للقطاع	القيمة السوقية بالريال	سعر الاغلاق	عدد الاسهم المصدرة	البنوك
	%to Market	%to Industry Group	Market Capitalization -SAR	Close Price	Issued Shares	
RIBL	0.82	9.25	79,500,000,000.00	26.50	3,000,000,000	الرياض
BJAZ	0.16	1.76	15,170,000,000.00	18.50	820,000,000	الجزيرة
SAIB	0.13	1.48	12,720,000,000.00	16.96	750,000,000	الاستثمار
BSFR	0.48	5.39	46,285,715,212.80	38.40	1,205,357,167	السعودي الفرنسي
SABB	0.67	7.53	64,726,027,443.00	31.50	2,054,794,522	ساب
ANB	0.35	3.96	34,050,000,000.00	22.70	1,500,000,000	العربي
ALRAHJI	2.85	32.29	277,500,000,000.00	111.00	2,500,000,000	الراجحي
ALBILAD	0.28	3.20	27,525,000,000.00	36.70	750,000,000	البلاد
ALINMA	0.43	4.90	42,080,000,000.00	21.04	2,000,000,000	الإمام
SNB	2.65	30.01	257,932,800,000.00	57.60	4,478,000,000	الأهلي
AMFLAK	0.02	0.24	2,031,252,000.00	22.42	90,600,000	أمفلاك
Total	8.84	100.00	859,520,794,655.80	-	19,148,751,689	الإجمالي
Diversified Financials	النسبة للسوق	النسبة للقطاع	القيمة السوقية بالريال	سعر الاغلاق	عدد الاسهم المصدرة	الاستثمار والتأمين
	%to Market	%to Industry Group	Market Capitalization -SAR	Close Price	Issued Shares	
SAIC	0.03	6.21	2,820,000,000.00	56.40	50,000,000	منظورة
ASEER	0.04	7.50	3,406,180,558.55	26.95	126,388,889	عسير
ALBAHA	0.01	1.57	713,310,000.00	40.30	17,700,000	البحا
KINGDOM	0.40	84.72	38,467,058,274.00	10.38	3,705,882,300	المملكة
Total	0.47	100.00	45,406,548,832.55	-	3,899,971,189	الإجمالي

القيمة السوقية للأسهم المصدرة كما في 2021/06/30

Market Capitalization as on 30/06/2021

Insurance	النسبة للسوق		النسبة للقطاع		القيمة السوقية بالريال		سعر الاغلاق	عدد الاسهم المصدرة	التأمين
	%to Market	%to Industry Group	Market Capitalization -SAR	Close Price	Issued Shares				
TAWUNIYA	0.11	17.77	10,350,000,000.00	82.80	125,000,000	التأمينية			
JAZIRA TAKAFUL	0.02	2.55	1,484,945,014.65	31.55	47,066,403	جزيرة تكافل			
MALATH INSURANCE	0.02	2.86	1,667,500,000.00	33.35	50,000,000	ملاة للتأمين			
MEDGULF	0.02	3.24	1,886,500,000.00	26.95	70,000,000	ميدغلف للتأمين			
ALLIANZ SF	0.02	2.94	1,710,000,000.00	28.50	60,000,000	أليانز إس إف			
SALAMA	0.01	1.23	715,000,000.00	28.60	25,000,000	سلامة			
WALAA	0.02	2.85	1,661,240,444.20	25.70	64,639,706	ولا			
ARABIAN SHIELD	0.01	1.69	984,800,000.00	24.62	40,000,000	الدرع العربي			
SABB TAKAFUL	0.01	2.10	1,225,700,000.00	36.05	34,000,000	ساب للتكافل			
SAICO	0.01	1.24	723,600,000.00	24.12	30,000,000	سايكو			
WAFIA INSURANCE *	0.00	0.16	95,000,000.00	9.50	10,000,000	وفا للتأمين *			
GULF UNION	0.01	0.86	502,549,461.60	21.90	22,947,464	اتحاد الخليج			
ATC	0.01	1.15	670,000,013.40	40.20	16,666,667	الأهلي للتكافل			
ACIG	0.01	1.12	650,715,000.00	46.15	14,100,000	أسيج			
AICC	0.01	1.41	822,825,000.00	31.05	26,500,000	التأمين العربية			
ALETHAD	0.01	1.68	980,800,000.00	24.52	40,000,000	الاتحاد التجاري			
ALSAGR INSURANCE	0.01	1.38	801,600,000.00	20.04	40,000,000	الصقر للتأمين			
UCA	0.01	1.83	1,064,000,000.00	26.60	40,000,000	المتحد للتأمين			
SAUDI RE	0.02	2.83	1,645,920,000.00	20.32	81,000,000	الإعادة السعودية			
BUPA ARABIA	0.15	25.59	14,904,000,000.00	124.20	120,000,000	بيوا العربية			
ALRAIHI TAKAFUL	0.04	6.34	3,692,000,000.00	92.30	40,000,000	تكافل الراحي			
CHUBB	0.01	1.78	1,036,000,000.00	51.80	20,000,000	تشب			
AXA COOPERATIVE	0.02	3.36	1,957,500,000.00	39.15	50,000,000	اكسا التعاونية			
GULF GENERAL	0.01	1.74	1,014,000,000.00	20.28	50,000,000	الخليجية العامة			
BURJ	0.01	1.61	939,000,000.00	31.30	30,000,000	بروج للتأمين			
ALALAMIYA	0.01	2.32	1,352,000,000.00	33.80	40,000,000	العالمية			
WATANIYA	0.01	1.79	1,040,000,000.00	52.00	20,000,000	وطنية			
AMANA INSURANCE	0.01	1.38	802,100,000.00	61.70	13,000,000	أمانة للتأمين			
ENAYA	0.01	1.20	698,250,000.00	46.55	15,000,000	عناية			
ALINMA TOKIO M	0.01	1.99	1,161,000,000.00	38.70	30,000,000	الإينما طوكيو م			
Total	0.60	100.00	58,238,544,933.85	-	1,264,920,240	الإجمالي			
Software & Services	النسبة للسوق	النسبة للقطاع	القيمة السوقية بالريال	سعر الاغلاق	عدد الاسهم المصدرة	التطبيقات وخدمات التقنية			
	%to Market	%to Industry Group	Market Capitalization -SAR	Close Price	Issued Shares				
MIS	0.03	71.75	3,175,000,000.00	127.00	25,000,000	ام اي اس			
ARAB SEA	0.01	28.25	1,250,000,000.00	125.00	10,000,000	بحر العرب			
Total	0.05	100.00	4,425,000,000.00	-	35,000,000	الإجمالي			
Telecommunication Services	النسبة للسوق	النسبة للقطاع	القيمة السوقية بالريال	سعر الاغلاق	عدد الاسهم المصدرة	الاتصالات			
	%to Market	%to Industry Group	Market Capitalization -SAR	Close Price	Issued Shares				
STC	2.71	86.97	263,200,000,000.00	131.60	2,000,000,000	اس تي سي			
ETIHAD ETISALAT	0.26	8.43	25,525,500,000.00	33.15	770,000,000	اتحاد اتصالات			
ZAIN KSA	0.13	4.32	13,067,522,204.50	14.54	898,729,175	زين السعودية			
ATHEEB TELECOM	0.01	0.28	842,129,365.00	36.85	22,852,900	عليب للاتصالات			
Total	3.11	100.00	302,635,151,569.50	-	3,691,582,075	الإجمالي			
Utilities	النسبة للسوق	النسبة للقطاع	القيمة السوقية بالريال	سعر الاغلاق	عدد الاسهم المصدرة	المرافق العامة			
	%to Market	%to Industry Group	Market Capitalization -SAR	Close Price	Issued Shares				
GASCO	0.03	3.01	3,217,500,000.00	42.90	75,000,000	الغاز			
AWPT	0.03	2.79	2,980,000,000.00	119.20	25,000,000	الخرنف			
SAUDI ELECTRICITY	1.03	94.20	100,581,574,694.10	24.14	4,166,593,815	كهرباء السعودية			
Total	1.10	100.00	106,779,074,694.10	-	4,266,593,815	الإجمالي			
REITs	النسبة للسوق	النسبة للقطاع	القيمة السوقية بالريال	سعر الاغلاق	عدد الاسهم المصدرة	الصادق العقاري المتداول			
	%to Market	%to Industry Group	Market Capitalization -SAR	Close Price	Issued Shares				
RIYAD REIT	0.02	9.01	1,711,820,096.97	9.97	171,697,101	الرياض ريت			
ALJAZIRA REIT	0.00	1.82	345,740,000.00	29.30	11,800,000	الجزيرة ريت			
JADWA REIT ALHARAMAIN	0.01	3.30	627,000,000.00	9.50	66,000,000	جدوى ريت الحرمين			
TALEEM REIT	0.01	4.15	789,480,000.00	15.48	51,000,000	تعليم ريت			
AL MAATHER REIT	0.01	3.04	576,878,000.00	9.40	61,370,000	معلمر ريت			
MUSHARAKA REIT	0.01	5.24	996,160,000.00	11.32	88,000,000	مشاركة ريت			
MULKIA REIT	0.01	3.69	701,519,115.60	10.30	68,108,652	ملكية ريت			
MASHAAR REIT	0.01	3.48	660,549,600.00	11.54	57,240,000	مساهر ريت			
ALAHU REIT 1	0.02	9.07	1,724,250,000.00	12.54	137,500,000	الأهلي ريت 1			
DERAYAH REIT	0.01	7.49	1,423,393,143.40	13.24	107,507,035	درية ريت			
AI RAHNI REIT	0.02	10.12	1,922,859,461.16	11.88	161,856,857	الراحي ريت			
JADWA REIT SAUDI	0.03	13.09	2,486,920,000.00	15.74	158,000,000	جدوى ريت السعودية			
SEDCO CAPITAL REIT	0.01	3.92	744,000,000.00	12.40	60,000,000	سدكو كابتال ريت			
SWICORP WABEL REIT	0.01	5.50	1,045,480,000.00	8.86	118,000,000	سويكوروب وابل ريت			
MEFIC REIT	0.01	3.37	641,172,000.00	8.75	73,276,800	ميفك ريت			
BONYAN REIT	0.02	8.44	1,604,378,835.00	9.85	162,881,100	بنيان ريت			
ALKHABER REIT	0.01	5.27	1,000,878,246.36	9.72	102,971,013	الخبير ريت			
Total	0.20	100.00	19,002,478,498.49	-	1,657,208,558	الإجمالي			
Real Estate Mgmt & Dev't	النسبة للسوق	النسبة للقطاع	القيمة السوقية بالريال	سعر الاغلاق	عدد الاسهم المصدرة	إدارة وتطوير العقارات			
	%to Market	%to Industry Group	Market Capitalization -SAR	Close Price	Issued Shares				
ALAKARIA	0.07	6.08	6,408,000,000.00	26.70	240,000,000	العقارية			
TAIBA	0.05	5.05	5,319,165,561.45	33.15	160,457,483	طيبة			
MCDC	0.12	10.94	11,520,655,176.00	69.90	164,816,240	مكة			
ARDCO	0.04	4.13	4,351,999,980.96	24.48	177,777,777	التعمير			
EMAAR EC	0.11	10.33	10,880,000,000.00	12.80	850,000,000	إعمار			
RED SEA	0.02	1.76	1,854,000,000.00	30.90	60,000,000	البحر الأحمر			
JABAL OMAR	0.32	29.87	31,460,190,000.00	33.85	929,400,000	جبل عمر			
DAR ALARKAN	0.12	10.83	11,404,800,000.00	10.56	1,080,000,000	دار الأركان			
KEC	0.08	7.39	7,783,542,000.00	22.94	339,300,000	مدينة المعرفة			
ALDANDALUS	0.02	1.80	1,900,500,000.00	27.15	70,000,000	الأندلس			
ALMRAKEZ	0.13	11.82	12,445,000,000.00	26.20	475,000,000	المراكز			
Total	1.08	100.00	105,327,852,718.41	-	4,546,751,500	الإجمالي			
Market	100.00	-	9,722,226,989,284.22	-	257,864,114,164	إجمالي السوق			

المؤشرات المالية - 30/06/2021م
FINANCIAL INDICATORS - 30/06/2021

Company	Close Price	Book Value (SAR) القيمة الدفترية	P/B Value السعر/القيمة الدفترية	EPS (SAR) العائد على السهم	P/E Ratio السعر/العائد	Issued Shares (mm) الأهمص المصدرة (مليون)	Market Cap. (mm) القيمة السوقية (مليون)	Shareholders' Equity (mm) حقوق المساهمين (مليون)	Net Income (mm) صافي الدخل (مليون)	الشركة
SARCO	174.40	39.13	4.46	0.98	177.89	15.00	2,616.00	586.88	14.71	العماس
SAUDI ARAMCO	35.10	5.05	6.95	1.01	34.63	200,000.00	7,020,000.00	1,010,410.00	202,730.00	إزسكو السعودية
PETRO RABIGH	23.50	7.83	3.00	-1.52	(M)(س)	876.00	20,586.00	6,049.00	-1,355.00	برو رابغ
BAHRI	39.10	25.50	1.53	10.34	12.88	393.75	15,395.63	10,050.10	1,195.45	البحري
ALDREES	68.30	12.42	5.50	1.74	39.34	75.00	5,122.50	931.80	130.20	الدريس
Total Energy	5.71	6.27	1.01	34.51	201,359.75	7,063,730.13	1,028,827.78	202,733.30	14.94	إجمالي الطاقة
TAWSEEN	24.96	6.21	4.02	0.16	158.75	95.00	2,371.20	590.41	14.94	توسين
MEPCO	35.05	15.39	2.28	0.68	51.89	50.00	1,752.50	769.72	33.77	ميكو
BCI	41.90	20.68	2.03	2.10	19.99	27.00	1,152.25	568.57	57.64	بي سي آي
MAADEN	63.20	25.22	2.51	1.74	85.90	1,230.59	77,773.36	31,040.98	905.43	معادن
ASIAK	40.30	12.50	3.23	0.80	22.42	35.10	1,414.53	438.60	63.10	اسلاك
ALYAMAMAH STEEL	54.70	13.67	4.00	-2.54	21.56	50.80	2,778.76	694.41	128.87	الهيئة الحديد
ZOUJAJ	32.40	9.50	3.41	-0.49	(M)(س)	51.00	1,652.40	484.71	-25.18	الزجاج
ALCHEM	25.10	11.99	2.09	2.23	(M)(س)	67.45	1,693.02	808.41	-217.60	الكيمياء
PETROCHEM	44.00	17.56	2.51	1.02	43.01	480.00	21,120.00	8,427.00	491.00	بتروكيم
SABIC	121.80	57.14	2.13	1.99	61.10	3,000.00	365,400.00	171,430.00	5,980.00	سابك
SABIC AGRI-NUTRIENTS	119.40	24.76	4.82	2.97	40.19	476.04	56,838.58	11,785.00	1,414.33	سابك للمغذيات الزراعية
TASNEE	19.32	11.38	1.70	-0.10	(M)(س)	668.91	12,923.42	7,611.50	-67.40	التصنيع
NGC	51.40	15.47	3.32	1.06	48.33	31.67	1,627.67	489.74	33.68	جي إس سي
ZOUJAJ	42.65	18.36	2.32	0.26	161.29	32.90	1,409.19	604.20	8.70	زجاج
ALULIAN	35.30	25.11	1.41	4.54	12.41	69.20	3,895.96	1,751.49	335.85	الليان
FIPCO	71.10	11.06	6.43	-0.76	(M)(س)	11.50	817.65	127.20	-8.70	فيكو
APC *	20.02	-	-	-	-	40.00	800.80	-	-	آتيب *
NAMA CHEMICALS	45.55	13.06	3.49	-1.19	(M)(س)	23.52	1,071.34	307.20	-27.95	نماء للكيمياء
MAADANIYAH	41.20	9.29	4.44	-1.44	(M)(س)	21.11	1,158.22	261.05	-40.43	معدينة
ZAMIL INDUST	39.00	18.98	2.06	-1.20	(M)(س)	60.00	2,340.00	1,138.53	-125.85	الزامل للصناعة
SIG	35.00	14.93	2.34	2.17	27.63	450.00	15,790.00	6,717.00	570.00	السيغ
YANFAB	72.60	27.76	2.62	4.11	27.63	562.50	40,837.50	14,791.70	925.30	الفاب
SPM	65.30	10.30	6.34	1.48	44.26	19.20	1,253.76	197.69	28.33	صناعة البوق
SIPCHEM	30.00	17.77	1.72	0.87	35.11	733.33	22,476.67	13,032.90	640.10	سيكيم العالمية
ADVANCED	72.30	15.44	4.68	3.06	23.63	216.47	15,650.78	3,343.00	662.44	المتقدمة
SAUDI KAYAN	18.06	9.71	1.86	0.15	120.42	1,500.00	27,090.00	14,558.59	224.96	كاياك السعودية
HCC	18.98	12.15	1.56	0.95	19.95	97.90	1,858.14	1,189.17	93.13	إس سي سي
NARVAN CEMENT	24.16	11.70	2.07	1.32	18.26	170.00	4,107.20	1,988.76	224.93	إسمنت لوزان
CITY CEMENT	30.15	13.15	2.29	1.24	19.54	140.00	4,221.00	1,841.15	216.04	إسمنت المدينة
NORTHERN CEMENT	11.44	11.85	0.96	0.63	30.09	180.00	3,388.00	2,185.82	112.67	إسمنت الشمالية
UACC	33.70	13.65	2.47	2.00	16.82	100.00	1,853.50	751.43	110.20	إسمنت غرب امقر
OASIS	85.20	18.19	4.68	3.20	26.63	11.00	1,278.00	272.92	47.98	الواحة
ALKATHIRI	83.80	11.48	7.30	0.91	92.59	15.30	947.11	129.70	10.23	الكثيري
ACC	45.40	29.87	1.52	2.07	21.95	100.00	4,540.00	2,986.70	206.80	إسمنت العربية
YSCC	34.30	20.38	1.68	1.45	23.61	202.50	6,945.75	4,127.85	294.18	إسمنت المدينة
SAUDI CEMENT	63.60	18.11	3.51	2.77	22.93	153.00	9,730.80	2,771.50	424.40	إسمنت السعودية
TACCO	85.00	43.00	1.95	1.80	45.00	60.00	7,740.00	1,601.96	89.64	إسمنت تبوك
SPCC	37.40	24.68	1.52	1.29	20.36	140.00	12,236.00	3,455.00	601.00	إسمنت الجبيل
YCC	44.50	19.49	2.28	1.68	26.51	157.50	7,008.75	3,069.30	264.43	إسمنت بقيق
EPCCO	48.85	30.34	1.61	2.23	21.88	86.00	4,201.10	2,609.00	192.00	إسمنت الشرقية
TCC	24.24	13.96	1.74	0.33	73.41	90.00	2,181.60	1,256.07	29.72	إسمنت نوك
JOUFF CEMENT	14.44	10.37	1.39	-0.48	(M)(س)	143.00	2,064.92	1,482.43	-69.13	إسمنت الجوف
Total Materials	40.35	27.35	1.48	1.29	46.38	11,842.00	757,341.41	323,888.37	15,218.44	إجمالي المواد الأساسية
ASTRA INDUSTRIAL	49.35	17.05	2.89	1.65	29.92	80.00	3,846.00	1,363.87	116.66	أسترا
BAW	40.50	11.64	3.48	1.94	20.83	60.00	4,430.00	698.20	116.66	باف
EK	54.95	12.73	2.75	0.67	52.36	45.00	1,572.75	572.68	30.04	المصنعات الكهروإتية *
ALKHODARI *	3.99	-	-	-	-	-	300.66	-	-	الخديري *
SAUDI CERAMICS	57.30	19.54	2.93	1.72	32.27	80.00	4,584.00	1,563.51	137.80	الغراف السموذي
SAUDI CABLE	30.20	6.98	4.33	-1.32	(M)(س)	36.06	1,089.04	251.80	-47.70	الكابلات السعودية
AMANIYAT	28.45	4.02	7.08	-1.11	(M)(س)	42.00	910.40	128.66	-259.40	أمانيات
ALBATHAN	40.35	17.52	2.30	0.91	21.08	32.63	1,720.17	747.00	81.60	البثان
SVP	107.80	51.79	0.37	0.37	394.54	15.00	1,511.00	15.00	279.21	الصفوة
MESC	36.20	9.05	2.90	0.07	388.15	40.00	1,048.00	361.90	2.70	مسك
SECO	115.40	3.87	29.79	-3.24	(M)(س)	65.48	747.79	25.10	-20.99	صارات
ALOMRAN	111.20	18.31	6.07	0.56	197.56	6.00	667.20	109.87	3.38	الموران
Total Capital Goods	40.35	12.23	3.38	0.36	34.51	498.95	20,636.02	6,101.80	181.53	إجمالي السلع الرأسمالية

المؤشرات المالية - 30/06/2021

FINANCIAL INDICATORS - 30/06/2021

Company	Close Price الأسعار	Book Value (SAR) القيمة الدفترية	P/B Value نسبة السعر/القيمة الدفترية	EPS (SAR) معدل الربح	P/E Ratio نسبة السعر/الربح	Issued Shares (mm) الأهم (مليارات أسهم)	Market Cap. (mm) القيمة السوقية (مليارات ريال)	Shareholders' Equity (mm) صافي حقوق المساهمين (مليارات ريال)	Net Income (mm) صافي الدخل (مليارات ريال)	الدركة
MAHARAH	78.80	13.74	5.74	4.04	19.52	37.50	2,955.00	515.08	151.35	مهاة
SADR	368.80	13.98	26.38	1.10	335.88	2.50	922.00	34.95	2.75	سدر
SPPC	31.20	11.48	2.72	-0.32	(M)(S)	60.00	1,872.00	689.02	-19.20	غابرة وتغليف
CATERING	78.70	10.12	7.77	-4.64	(M)(S)	82.00	6,453.40	830.10	-380.30	المتن
Total Commercial & Professional Svc	111,771.71	5,201.27	21.31	25.27	25.27	182.00	12,202.40	2,069.15	245.41	مجموع الخدمات التجارية والمهنية
SICO	43.95	14.79	2.98	1.78	26.48	81.60	1,383.28	1,206.50	145.00	سايكو
SGS	36.00	13.20	2.74	-2.23	(M)(S)	188.00	6,005.00	2,482.49	-419.45	الخدمات الأراضية
SAPFCO	28.60	9.74	2.94	-3.14	(M)(S)	125.00	3,575.00	1,217.07	-392.22	سايفكو
BATC	40.45	3.43	11.78	-0.45	(M)(S)	30.00	1,213.50	354.28	135.50	باتك
BLODGET SAUDI	45.10	18.69	2.41	2.75	16.39	71.17	3,039.62	1,329.76	155.80	بلوجت السعودية
THEEB	72.00	11.80	6.10	1.84	39.20	43.00	3,098.00	507.49	78.97	ثيب
Total Transportations	13.17	3.06	-0.75	24.17		538.77	21,738.00	7,097.59	-405.40	إجمالي النقل
NAEEJ	108.80	8.14	13.37	-11.22	(M)(S)	6.16	670.53	50.16	-69.15	نايج
SAF	25.40	5.34	4.76	0.13	203.20	40.00	1,016.00	213.60	5.00	ساف
ALABDULLATIIF	37.35	13.87	2.69	-0.26	(M)(S)	81.25	3,034.69	1,127.33	-21.48	البدليليف
LAZURDE	26.30	5.36	4.91	-1.89	(M)(S)	57.50	1,512.25	308.10	-108.70	لازودي
ALASEEL	85.60	18.65	4.61	2.63	32.57	30.00	2,568.00	556.51	78.84	الاسيل
FIHAIH GROUP	35.75	13.89	2.58	2.95	12.10	55.00	1,966.25	1,366.25	162.52	مجموعة فيهي
Total Consumer Durables & Apparel	112.51	3.23	0.17	29.52	29.52	269.91	10,767.72	3,008.77	47.03	إجمالي السلع طويلة الأجل
SEERA	21.70	19.19	1.13	-4.11	(M)(S)	300.00	6,510.00	5,758.00	-1,233.00	سيرا
ALHOKAIR GROUP	23.54	3.41	6.91	-4.77	(M)(S)	55.00	1,294.70	187.32	-262.36	مجموعة الحكير
FINANCE TIME	77.80	12.55	6.20	-1.37	(M)(S)	52.38	4,075.16	657.51	-71.93	وقت المالية
DUR	35.10	6.44	5.44	-0.58	(M)(S)	100.00	3,510.00	1,644.21	-58.49	دور
TEO	62.40	6.77	9.22	6.77	(M)(S)	10.15	631.36	68.69	-6.45	تيو
ALKHALEEJ TRNG	30.90	13.29	2.33	-0.03	(M)(S)	45.00	1,390.50	597.88	-1.25	الخاليج للتدريب
NCLE	61.30	13.89	4.41	0.96	64.18	43.00	2,635.90	597.42	-41.07	الوطنية للتعليم
ATANA	55.50	18.02	3.08	1.34	41.44	40.00	2,220.00	720.76	53.57	اتانا
HSR FOODS	63.80	15.23	4.19	0.42	77.60	64.00	4,425.58	984.86	59.18	إس إف إف للأغذية
RYAD	38.10	7.87	4.89	-3.80	(M)(S)	22.50	812.25	177.00	-85.56	رياد
Total Consumer Services	15.55	2.39	-2.14	60.77		732.71	27,208.46	11,390.65	-1,571.21	إجمالي الخدمات الاستهلاكية
TAPRCO	58.10	5.94	9.79	-3.21	(M)(S)	17.50	1,016.75	103.90	-56.10	تهامة
SRMG	37.00	20.59	1.80	3.41	51.96	83.00	14,160.00	1,646.90	272.50	الخدمات والسوق
Total Media and Entertainment	12,256.41	8.23	2.22	0.29	114.95	97.50	15,175.72	1,750.80	216.40	إجمالي الإعلام والترفيه
SHAKER	127.80	3.60	35.22	0.29	114.95	63.00	2,066.40	639.05	17.98	شاكرا
EXTRA	133.00	13.02	10.21	5.44	24.43	60.00	7,980.00	781.42	326.66	إكسترا
SACO	74.40	16.65	4.47	2.48	29.95	36.00	2,678.40	599.26	89.44	ساقو
SACSO	36.55	13.63	0.73	49.82	82.00	60.00	2,193.00	817.70	44.02	ساقسو
BAAZEEM	145.40	19.85	7.32	54.28	26.84	10.13	1,472.18	200.99	27.18	بازيم
JARIR	211.20	14.26	14.82	8.49	24.87	120.00	25,344.00	1,710.60	1,018.90	جيري
ABO MOATI	55.50	11.60	4.81	0.41	129.70	20.00	1,070.00	233.03	8.25	أبو مواتي
ALHOKAIR	23.15	3.72	6.76	-0.75	(M)(S)	210.00	3,521.50	789.80	-1,649.50	أبو حكير
Total Retailing	2,274.25	3.23	-0.20	27.52	27.52	579.13	48,085.44	5,761.85	-117.11	إجمالي تجارة التجزئة
A.OTHMAN MARKET	124.00	14.53	8.53	4.55	27.68	90.00	11,160.00	1,308.10	409.10	أسواق ع. عثمان
FARM SUPERSTORES	39.81	13.76	2.86	0.78	50.56	45.00	1,768.50	619.09	19.00	أسواق المزرعة
ANAMA HOLDING	103.00	12.01	8.54	-0.78	(M)(S)	10.50	1,081.50	86.23	-8.21	تمام القابضة
THIMAR	37.20	8.21	4.53	-	-	14.00	372.00	0.00	-	تمار
BINDAWOOD	110.80	12.03	9.21	3.36	33.07	11.30	12,664.44	1,375.05	383.58	بن داود
Total Food & Staples Retailing	12,566.12	7.92	3.04	30.92	30.92	269.80	26,846.44	3,388.47	619.38	إجمالي تجارة الأغذية
SAVOILA GROUP	43.15	15.93	2.71	1.67	25.84	533.98	23,041.27	8,507.10	891.80	مجموعة صافولا
WARFAH	172.00	8.06	21.35	-1.74	(M)(S)	7.72	1,327.84	62.20	-13.43	واف
SADAF	180.40	8.82	20.56	3.80	22.47	8.00	2,565.00	5,533.36	34.00	ساداف
ALMARAI	63.40	16.07	3.94	1.59	31.90	1,000.00	63,400.00	16,073.30	1,587.20	المرعي
HB	101.80	14.48	7.03	2.71	37.57	35.36	3,599.65	511.90	25.80	حلب
NADEC	40.25	14.61	2.76	0.23	171.60	101.64	4,091.01	1,484.64	93.84	نادك
SACO	32.35	9.62	3.36	-0.16	(M)(S)	30.00	970.50	288.72	-4.90	ساقو
TADCO	39.95	5.73	6.98	-0.50	(M)(S)	39.38	1,565.11	224.31	-19.43	تادكو
GFICO	61.30	7.38	8.30	-1.10	(M)(S)	40.00	2,452.00	295.27	-43.95	الأسلاك
SHARQIYAH DEV	104.60	19.03	5.50	-0.27	(M)(S)	7.50	784.50	142.69	-2.03	الشرقية للتنمية
ALIOUF	84.30	4.10	0.62	135.66	33.00	30.00	2,529.00	611.97	18.64	الأيوف
JAZZCO	26.85	10.52	2.55	0.25	108.71	50.00	1,342.50	526.16	12.35	جازكو
Total Food and Beverages	15,576.26	7.27	2.17	1.68	31.57	1,907.88	110,966.52	30,259.60	3,208.80	إجمالي الأغذية والمشروبات
AYYAN	10.28	2.72	3.78	0.22	100.42	73.73	2,064.44	758.17	22.83	أيان
CHEMICAL	40.95	19.82	2.07	0.91	44.91	84.32	3,452.90	1,671.19	76.89	الكيميائية
MOLUWASAT	180.20	24.26	7.43	5.67	31.76	100.00	18,020.00	2,426.33	567.32	المولواسات
DALLAH HEASAT	79.40	20.91	3.80	1.51	52.74	90.00	7,146.00	1,883.90	135.50	الدهاسات
HEASAT	68.00	23.92	2.84	3.02	30.55	44.85	3,040.80	1,072.68	117.68	دهاسات
ALHAMMADI	39.60	13.97	2.84	1.18	33.90	120.00	4,752.00	1,675.91	141.41	الحمادي
SAUDI GERMAN HOSPITAL	163.40	14.30	11.42	1.20	39.21	92.04	3,603.37	1,601.88	91.89	المستشفى السعودي الألماني
SULAIMAN ALHABIB	35.15	17.40	2.25	1.00	50.71	350.00	57,190.00	5,014.71	1,127.87	سليمان الحبيب
Total Health Care Equipment & Svc	1,478.57	3.54	0.77	75.13	75.13	954.94	90,275.12	16,102.72	2,263.55	إجمالي الرعاية الصحية
SPIMACO	57.70	16.29	3.54	0.77	75.13	120.00	6,924.00	1,954.58	92.16	إس بي إم سي
Total Pharma, Biotech & Life Science	16.29	3.54	0.77	75.13	75.13	120.00	6,924.00	1,954.58	92.16	إجمالي الأدوية

المؤشرات المالية - 30/06/2021
FINANCIAL INDICATORS - 30/06/2021

Company	Close Price سعر الإغلاق	Book Value (SAR) القيمة الدفترية	P/B Value السعر/القيمة الدفترية	EPS (SAR) العائد على السهم	P/E Ratio السعر للعائد	Issued Shares (mn) الأشهر الصادرة (مليون)	Market Cap. (mn) القيمة السوقية (مليون)	Shareholders' Equity (mn) حقوق المساهمين (مليون)	Net Income (mn) صافي الدخل (مليون)	الشركة
RIBL	26.50	14.74	1.80	1.53	17.31	3,000.00	79,500.00	44,228.00	4,592.00	الرياض
BJAZ	18.50	14.30	1.29	0.21	87.33	820.00	15,170.00	11,726.00	173.70	الجوية
SAIB	16.96	17.85	0.95	1.39	12.21	750.00	12,720.00	13,389.00	1,041.70	الإستثمار
BSFR	38.40	32.52	1.18	1.36	28.15	1,205.36	46,285.72	39,198.00	1,644.00	السعودي الفرنسي
SABB	31.50	25.27	1.25	-2.03	(M/س)	2,054.79	64,726.03	51,933.00	-4,168.00	ساب
ANB	22.70	19.98	1.14	1.34	16.94	1,500.00	34,050.00	29,974.00	2,009.60	العمري
ALRAHI	111.00	23.69	4.69	4.62	24.03	2,500.00	277,500.00	59,222.00	11,550.00	الراجحي
ALBILAD	36.70	14.45	2.54	1.96	18.71	750.00	27,525.00	10,838.10	1,471.30	البلاد
ALINMA	21.04	12.54	1.68	1.12	18.81	2,000.00	42,080.00	25,081.00	2,237.00	الإمام
SNB	57.60	26.63	2.16	2.68	21.47	4,478.00	257,932.80	119,230.60	12,014.00	الأهلي
AMLAQ	22.42	12.96	1.73	1.04	21.47	90.60	2,031.25	1,174.52	94.61	أملأق
Total Banks	-	21.20	2.12	1.71	21.58	19,148.75	859,520.79	405,994.22	32,659.91	إجمالي البنوك
SAIC	56.40	17.59	3.21	0.70	81.10	50.00	2,820.00	879.35	34.77	متطورة
ASEER	26.95	11.33	2.38	-0.49	(M/س)	126.39	3,406.18	1,432.10	-61.70	عسير
ALBAHA	40.30	6.03	6.68	-1.76	(M/س)	17.70	713.31	106.75	-31.19	الباحة
KINGDOM	10.38	8.73	1.19	-0.36	(M/س)	3,705.88	38,467.06	32,358.38	-1,325.63	المملكة
Total Diversified Financials	-	8.92	1.31	-0.35	81.10	3,899.97	45,406.55	34,776.58	-1,383.75	إجمالي الإستثمار والتمويل
TAWUNIYA	82.80	23.01	3.60	4.08	20.29	125.00	10,350.00	2,876.49	510.21	التعاونية
JAZIRA TAKAFUL	31.55	17.10	1.85	0.86	36.61	47.07	1,484.93	804.80	40.57	جزيرة تكافل
MALATH INSURANCE	33.35	9.33	3.57	0.38	88.77	50.00	1,667.50	466.47	18.79	ملاط للتأمين
MEDGULF	26.95	11.03	2.44	0.80	33.88	70.00	1,886.50	772.29	55.67	ميدغولف للتأمين
ALLIANZ SF	28.50	11.84	2.41	0.03	819.68	60.00	1,710.00	710.26	2.09	أليانز إس إف
SALAMA	28.60	8.30	3.45	1.41	20.27	25.00	715.00	207.47	35.27	سلامة
WALAA	25.70	13.82	1.86	0.92	27.88	64.64	1,661.25	893.61	59.59	ولاء
ARABIAN SHIELD	24.62	12.02	2.05	1.25	19.63	40.00	984.80	480.82	50.18	الدرع العمري
SABB TAKAFUL	36.05	8.54	4.22	-0.42	(M/س)	34.00	1,225.70	290.22	-14.24	ساب تكافل
SAICO	24.12	11.38	2.12	1.72	13.99	30.00	723.60	341.31	51.74	سايكو
WAFIA INSURANCE * GULF UNION	9.50 21.90	- 9.42	- 2.32	- -3.97	- (M/س)	10.00 22.95	95.00 502.54	- 216.17	- -91.09	وفا للتأمين * إتحاد الخليج
ATC	40.20	15.25	2.64	1.02	39.58	16.67	670.00	254.11	16.93	الأهلي لتكافل
ACIG	46.15	10.70	4.31	0.29	161.15	14.10	650.72	150.84	4.04	أسج
AICC	31.05	8.39	3.70	0.54	57.42	26.50	822.83	222.32	14.33	التأمين العربية
ALETHAD	24.52	13.25	1.85	0.93	26.39	40.00	980.80	530.10	37.16	الإتحاد التجاري
ALSAGR INSURANCE	20.04	6.23	3.22	-2.19	(M/س)	40.00	801.60	249.05	-87.43	الصفر للتأمين
UCA	26.60	7.54	3.53	-0.99	(M/س)	40.00	1,064.00	301.50	-39.78	المتحدة للتأمين
SAUDI RE	20.32	11.60	1.75	0.86	23.52	81.00	1,645.92	939.41	69.98	الإعادة السعودية
BUPA ARABIA	124.20	33.64	3.69	7.28	17.06	120.00	14,904.00	4,037.20	873.43	بوبا العربية
ALRAHI TAKAFUL	92.30	30.21	3.06	7.10	13.00	40.00	3,692.00	1,208.46	284.03	تكافل الراجحي
CHUBB	51.80	17.71	2.92	1.91	27.06	20.00	1,036.00	354.27	38.29	تشب
AXA COOPERATIVE GULF GENERAL	39.15 20.28	18.01 2.78	2.17 7.31	3.51 -0.21	11.17 (M/س)	50.00 50.00	1,957.50 1,014.00	900.39 130.77	175.30 -10.53	أكسا التعاونية الخليجية العامة
BURUJ	31.30	14.67	2.13	0.76	41.20	30.00	939.00	440.24	22.79	بروج للتأمين
ALALAMIYA	33.80	10.12	3.34	0.01	2,932.75	40.00	1,352.00	404.76	0.46	العالمية
WATANIYA	52.00	12.31	4.22	0.16	333.23	20.00	1,040.00	246.23	3.12	الوطنية
AMANA INSURANCE	61.70	5.48	11.26	-6.36	(M/س)	13.00	802.10	71.25	-82.70	أمانة للتأمين
ENAYA	46.55	6.59	7.06	-2.85	(M/س)	15.00	698.25	98.84	-42.79	عنابة
ALINMA TOKID M	38.70	6.67	5.81	0.26	148.94	30.00	1,161.00	199.97	7.80	الإمام طوكيوم
Total Insurance	-	14.87	3.10	1.58	21.94	1,264.92	58,238.53	18,807.60	2,003.18	إجمالي التأمين
MIS	127.00	12.13	10.47	3.58	35.48	25.00	3,175.00	303.27	89.49	أم أي إس
ARAB SEA	125.00	13.60	9.19	-1.45	(M/س)	10.00	1,250.00	135.97	-14.51	بحر العمري
Total Software & Services	-	12.55	10.07	2.14	35.48	35.00	4,425.00	439.24	74.98	إجمالي التطبيقات وخدمات التقنية

المؤشرات المالية - 2021/06/30
FINANCIAL INDICATORS - 30/06/2021

Company	Close Price سعر الإغلاق	Book Value (SAR) القيمة الدفترية	P/B Value السعر/القيمة الدفترية	EPS (SAR) العائد على السهم	P/E Ratio السعر للعائد	Issued Shares (mn) الأسمم المصدرة (مليون)	Market Cap. (mn) القيمة السوقية (مليون)	Shareholders' Equity (mn) حقوق المساهمين (مليون)	Net Income (mn) صافي الدخل (مليون)	الشركة
STC	131.60	32.53	4.05	5.52	23.85	2,000.00	263,200.00	65,066.00	11,034.00	اس تي سي
ETIHAD ETISALAT	33.15	19.06	1.74	1.14	29.04	770.00	25,525.50	14,674.00	879.00	إتحاد إتصالات
ZAIN KSA	14.54	9.79	1.49	0.22	66.67	898.73	13,067.52	8,798.00	196.00	زين السعودية
ATHEEB TELECOM	36.85	11.08	3.32	4.09	9.01	22.85	842.02	253.29	93.43	غليب للإتصالات
Total Telecommunication Services	-	24.05	3.41	3.31	24.80	3,691.58	302,635.04	88,791.29	12,202.43	إجمالي الإتصالات
GASCO	42.90	22.26	1.93	2.48	17.33	75.00	3,217.50	1,669.30	185.66	الغاز
AWPT	119.20	12.84	9.28	4.38	27.24	25.00	2,980.00	320.97	109.40	الخريف
SAUDI ELECTRICITY	24.14	19.63	1.23	1.72	14.06	4,166.59	100,581.57	81,784.88	7,156.00	كهرباء السعودية
Total Utilities	-	19.64	1.27	1.75	14.33	4,266.59	106,779.07	83,775.15	7,451.06	إجمالي المرافق العامة
RIYAD REIT	9.97	9.59	1.04	0.26	37.99	171.70	1,711.85	1,646.15	45.06	الرياض ريت
ALJAZIRA REIT	29.30	6.97	4.20	-2.03	(M)(س)	11.80	345.74	82.23	-23.90	الجزيرة ريت
JADWA REIT ALHARAMAIN	9.50	9.57	0.99	-1.03	(M)(س)	66.00	627.00	631.45	-68.04	جدوى ريت الحرمين
TALEEM REIT	15.48	10.46	1.48	0.70	22.24	51.00	789.48	533.71	35.50	تعليم ريت
AL MAATHER REIT	9.40	8.95	1.05	-0.12	(M)(س)	61.37	576.88	549.41	-7.37	المعذر ريت
MUSHARAKA REIT	11.32	10.02	1.13	0.41	27.61	88.00	996.16	881.70	36.08	مشاركة ريت
MULKIA REIT	10.30	9.42	1.09	0.27	38.46	68.11	701.53	641.69	18.24	ملكيا ريت
MASHAAR REIT	11.54	8.76	1.32	-0.96	(M)(س)	57.24	660.55	501.18	-55.04	مشاعر ريت
ALAHJI REIT 1	12.54	9.60	1.31	0.11	117.10	137.50	1,724.25	1,320.47	14.72	الأهلي ريت 1
DERAYAH REIT	13.24	8.94	1.48	0.14	95.39	107.51	1,423.39	961.54	14.92	درية ريت
AI RAHJI REIT	11.88	9.34	1.27	0.08	154.42	161.86	1,922.85	1,511.58	12.45	الراحي ريت
JADWA REIT SAUDI	15.74	11.71	1.34	0.98	16.14	158.00	2,486.92	1,850.01	154.09	جدوى ريت السعودية
SEDCO CAPITAL REIT	12.40	8.97	1.38	0.16	76.53	60.00	744.00	537.95	9.72	سدكو كابيتال ريت
SWICORP WABEL REIT	8.86	8.03	1.10	-1.28	(M)(س)	118.00	1,045.48	947.72	-151.05	سويكورب وابل ريت
MEFIC REIT	8.75	9.14	0.96	-0.90	(M)(س)	73.28	641.17	669.69	-66.24	ميفك ريت
BONYAN REIT	9.85	8.78	1.12	0.28	35.33	162.88	1,604.37	1,429.69	45.41	بنيان ريت
ALKHABEER REIT	9.72	8.71	1.12	0.01	886.06	102.97	1,000.87	896.80	1.13	الخبير ريت
Total REITs	-	9.41	1.22	0.01	39.00	1,657.21	19,002.48	15,592.99	15.69	إجمالي الصناديق العقارية المتداولة
ALAKARIA	26.70	11.88	2.25	-0.59	(M)(س)	240.00	6,408.00	2,851.07	-142.40	العقارية
TAIBA	33.15	23.69	1.40	0.29	114.91	160.46	5,319.15	3,801.22	46.29	طيبة
MCDC	69.90	26.11	2.68	-0.67	(M)(س)	164.82	11,520.66	4,303.00	-110.00	مكة
ARDCO	24.48	11.81	2.07	1.71	14.33	177.77	4,351.81	2,099.00	303.76	التعمير
EMAAR EC	12.80	6.66	1.92	-1.37	(M)(س)	850.00	10,880.00	5,663.00	-1,161.00	إعمار
RED SEA	30.90	6.82	4.53	-2.77	(M)(س)	60.00	1,854.00	409.30	-165.90	البحر الأحمر
JABAL OMAR	33.85	7.15	4.74	-1.58	(M)(س)	929.40	31,460.19	6,643.04	-1,469.45	جبل عمر
DAR ALARKAN	10.56	17.64	0.60	0.03	347.71	1,080.00	11,404.80	19,054.69	32.80	دار الأركان
KEC	22.94	9.12	2.52	-0.07	(M)(س)	339.30	7,783.54	3,093.59	-23.73	مدينة المعرفة
ALANDALUS	27.15	15.32	1.77	0.30	90.24	70.00	1,900.50	1,072.14	21.06	الأندلس
ALMRAKEZ	26.20	12.47	2.10	0.96	27.26	475.00	12,445.00	5,923.00	456.60	المركز
Total Real Estate Mgmt & Dev't	-	12.08	1.92	-0.49	41.16	4,546.74	105,327.65	54,913.05	-2,211.97	إجمالي إدارة وتطوير العقارات
Market	-	8.32	4.53	1.06	32.52	257,864.10	9,722,226.81	2,144,692.30	273,254.07	إجمالي السوق

الشركات التي لم تعلن صافي الدخل، والمكبات العاسرة (آخر أربعة أرباح)، غير مشمولة في حساب نسبة السعر للعائد لتقطاعات والسوق.

م: Minus ratio due to company losses according to recent 4 quarters financial data (1st - Q 2021 as recent for all companies).

* Suspended.

س: مؤشر سالب لأن الشركة سحقت حصة وفقاً لقياسات المالية (آخر أربعة أرباح) (إنتهي في الربع الأول، 2021م لجميع الشركات) معتمدة من التداول.

معلقة من التداول.

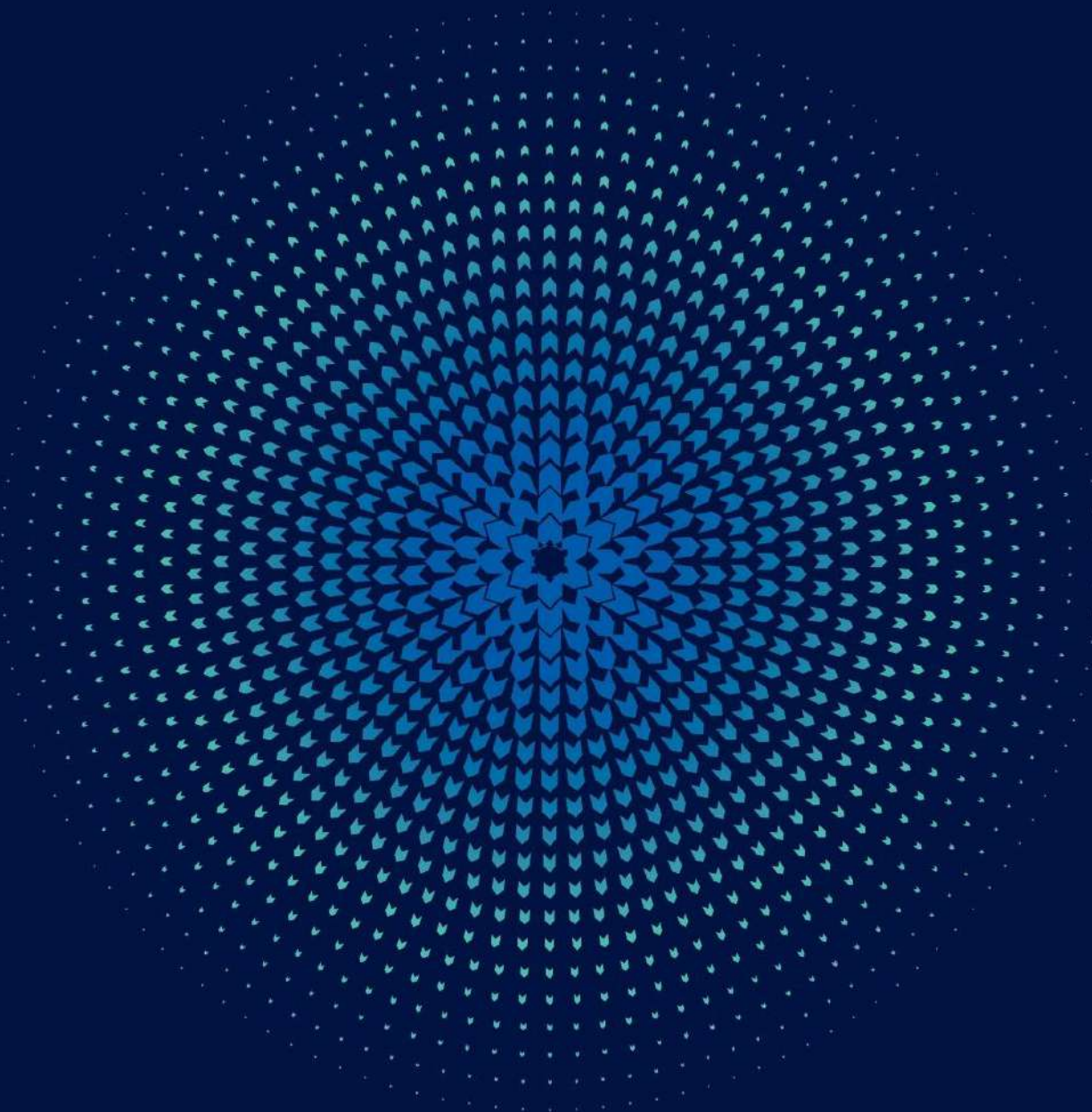

Parallel Market (Nomu) Summary

ملخص السوق الموازية (نمو)

Value of Shares Traded Reached SAR 4.84 Billion. 137.24 Thousand Transactions Executed During 1st Half 2021

القيمة المتداولة للأسهم بلغت 4.84 مليار ريال. 137.24 ألف صفقة تم تنفيذها خلال النصف الأول 2021م

At the end of the 1st Half 2021 Parallel Market Capped Index (NomuC) closed at 22,937.50 points, increased by 14,919.93 points 186.09% over the close of the previous year. Highest close level for the index during the period was 27,866.66 point on 17/02/2021.

في نهاية النصف الأول 2021م أغلق مؤشر السوق الموازية (نمو حد أعلى) عند مستوى 22,937.50 نقطة، مرتفعاً 14,919.93 نقطة 186.09% مقارنة بإغلاق النصف الأول للعام السابق. وقد كانت أعلى نقطة إغلاق للمؤشر خلال الفترة في يوم 2021/02/17م عند مستوى 27,866.66 نقطة.

Total equity market capitalization at the end of 1st Half 2021 reached SAR 11.86 billion (US\$ 3.16 billion), increasing by 263.80% over the close of the previous year.

بلغت القيمة السوقية للأسهم المصدرة في نهاية النصف الأول 2021م، 11.86 مليار ريال أي ما يعادل (3.16 مليار دولار أمريكي)، مسجلة إرتفاعاً بلغت نسبته 263.80% مقارنة بالنصف الأول من العام السابق.

The total value of shares traded for the 1st Half 2021 reached SAR 4.84 Billion (US\$ 1.29 billion), increasing by 75.55% over the previous year.

بلغت القيمة الإجمالية للأسهم المتداولة خلال النصف الأول 2021م، 4.84 مليار ريال أي ما يعادل (1.29 مليار دولار أمريكي) وذلك بإرتفاع بلغت نسبته 75.55% مقارنة بالنصف الأول من العام السابق.

The total number of volume traded* reached 49.28 million shares during the 1st Half 2021 compared to 55.23 million shares traded for the previous year, a decrease of 10.78%.

وبلغ إجمالي عدد الأسهم المتداولة* خلال النصف الأول 2021م 49.28 مليون سهم مقابل 55.23 مليون سهم تم تداولها خلال النصف الأول من العام السابق، وذلك بإنخفاض بلغت نسبته 10.78%.

The total number of transactions executed during the 1st Half 2021 reached 137.24 thousand compared to 136.29 thousand trades during the 1st Half 2020, an increase of 0.70%.

أما إجمالي عدد الصفقات المنفذة خلال النصف الأول 2021م، فقد بلغ 137.24 ألف صفقة مقابل 136.29 ألف صفقة تم تنفيذها خلال النصف الأول 2021م، وذلك بإرتفاع بلغت نسبته 0.70%.

* Adjusted to all corporate actions during the period

- Number of trading days during the 1st Half 2021 were 125 Against 125 trading days also during the 1st Half 2020.

* معدلة لجميع إجراءات الشركات خلال الفترة.

- بلغ عدد أيام التداول خلال النصف الأول 2021م 125 يوماً مقابل 125 يوماً أيضاً خلال النصف الأول 2020م.

إجراءات الشركات خلال النصف الأول 2021م Corporate Actions During 1st Half 2021

Company	Action Type	Date	Share Capital (Old) SAR	Share Capital (New) SAR	Issued Shares (old)	Issued Shares (New)	نوع الاجراء	الشركة
		التاريخ	رأس المال (القديم) رس	رأس المال (الجديد) رس	الاسهم المصدرة (القديم)	الاسهم المصدرة (الجديد)		
National Building and Marketing Co.	Bonus - 1 free share for every 1 share held	31/12/2020	60,000,000	120,000,000	6,000,000	12,000,000	أسهم منحة - سهم مجاني لكل 1 سهم مملوك	الشركة الوطنية للبناء والتسويق
Sumou Real Estate Co.	Bonus - 1 free share for every 2 shares held	05/05/2021	250,000,000	375,000,000	25,000,000	37,500,000	أسهم منحة - سهم مجاني لكل 2 سهم مملوك	شركة سمو العقارية

الشركات الجديدة المدرجة خلال النصف الأول 2021م New Listing During 1st Half 2021

Company	Listing Date	Share Capital (SAR)	Issued Shares	Offer Price (SAR)	الشركة
	تاريخ الإدراج	رأس المال (ريال)	الأسهم المصدرة	سعر الطرح (ريال)	
Watani Iron Steel Co.	17/02/2021	121,100,000	12,110,000	37	شركة وطني للحديد والصلب
Fesh Fash Snack Food Production Co.	04/05/2021	11,300,000	1,130,000	50	شركة مصنع فاش فاش للمواد الغذائية
Mohammed Hasan AlNaqool Sons Co.	02/06/2021	29,000,000	2,900,000	21	شركة أبناء محمد حسن الناقول
Total	-	161,400,000	16,140,000	-	الأجمالي

إحصائيات السوق حسب القطاعات - النصف الأول 2021م

Statistics by Industry Groups - 1st Half 2021

Industry Group	النسبة الى الإجمالي	قيمه الأسهم المتداولة	النسبة الى الإجمالي	الأسهم المتداولة	النسبة الى الإجمالي	الصفقات المنفذة	القطاعات
	%To Market	Value Traded (SAR)	% To Market	Volume Traded	% To Market	Transactions	
Materials	29.79%	1,442,470,677.15	58.59%	28,870,066	35.03%	48,077	المواد الأساسية
Capital Goods	7.47%	361,813,291.60	2.75%	1,353,214	3.95%	5,419	السلع الرأسمالية
Consumer Services	43.27%	2,095,201,524.60	21.28%	10,486,337	38.05%	52,216	الخدمات الاستهلاكية
Food & Beverages	8.56%	414,384,505.40	2.81%	1,384,520	7.99%	10,961	إنتاج الأغذية
Real Estate Mgmt & Dev't	10.91%	528,305,300.10	14.58%	7,182,528	14.99%	20,567	إدارة وتطوير العقارات
Total	100.00%	4,842,175,298.85	100.00%	49,276,665	100.00%	137,240	الإجمالي

إحصائيات السوق حسب القطاعات - النصف الأول 2021م

Statistics by Industry Groups - 1st Half 2021

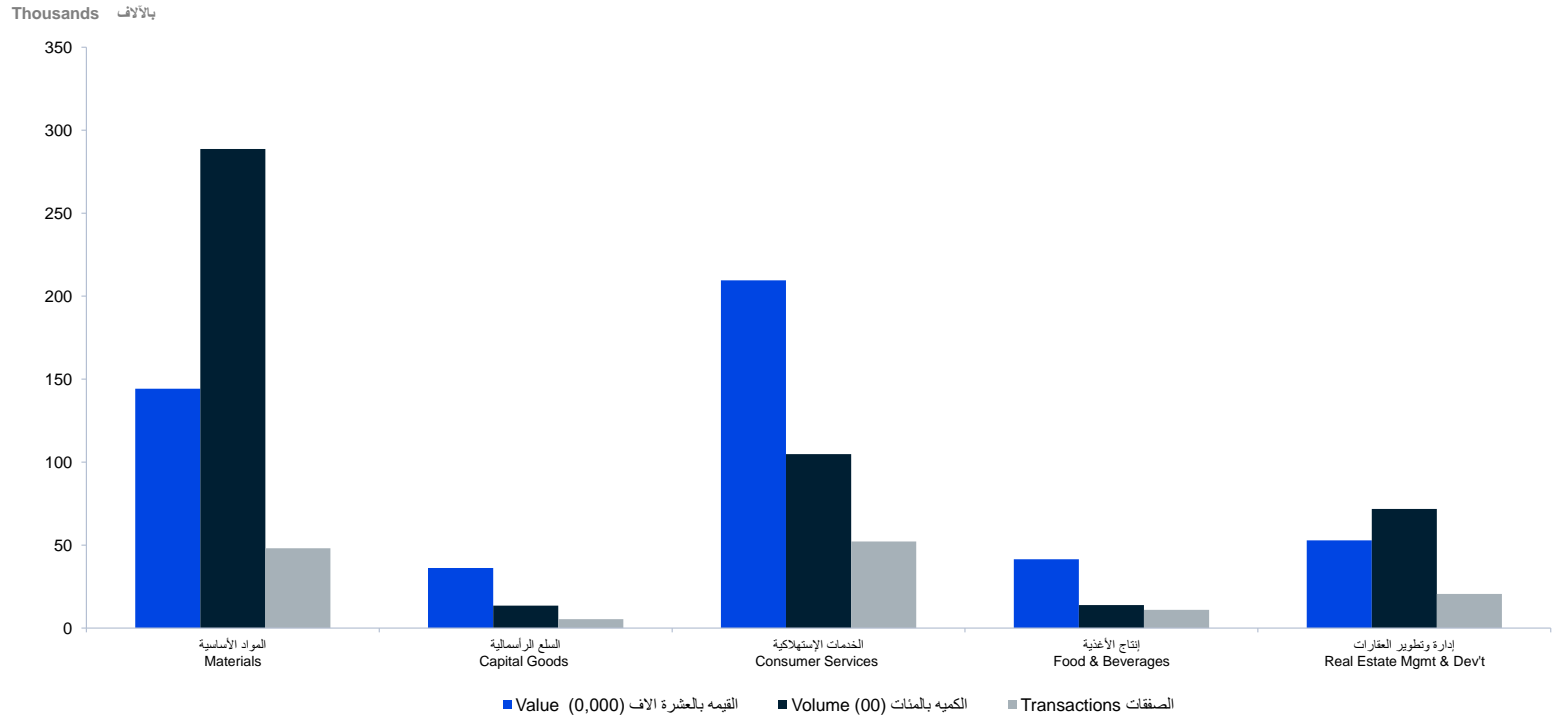

مؤشر السوق الموازية (نمو حد أعلى) - القيمة والأسهم المتداولة - يونيو 2021م

NomuC - Value and Volume Traded - June 2021

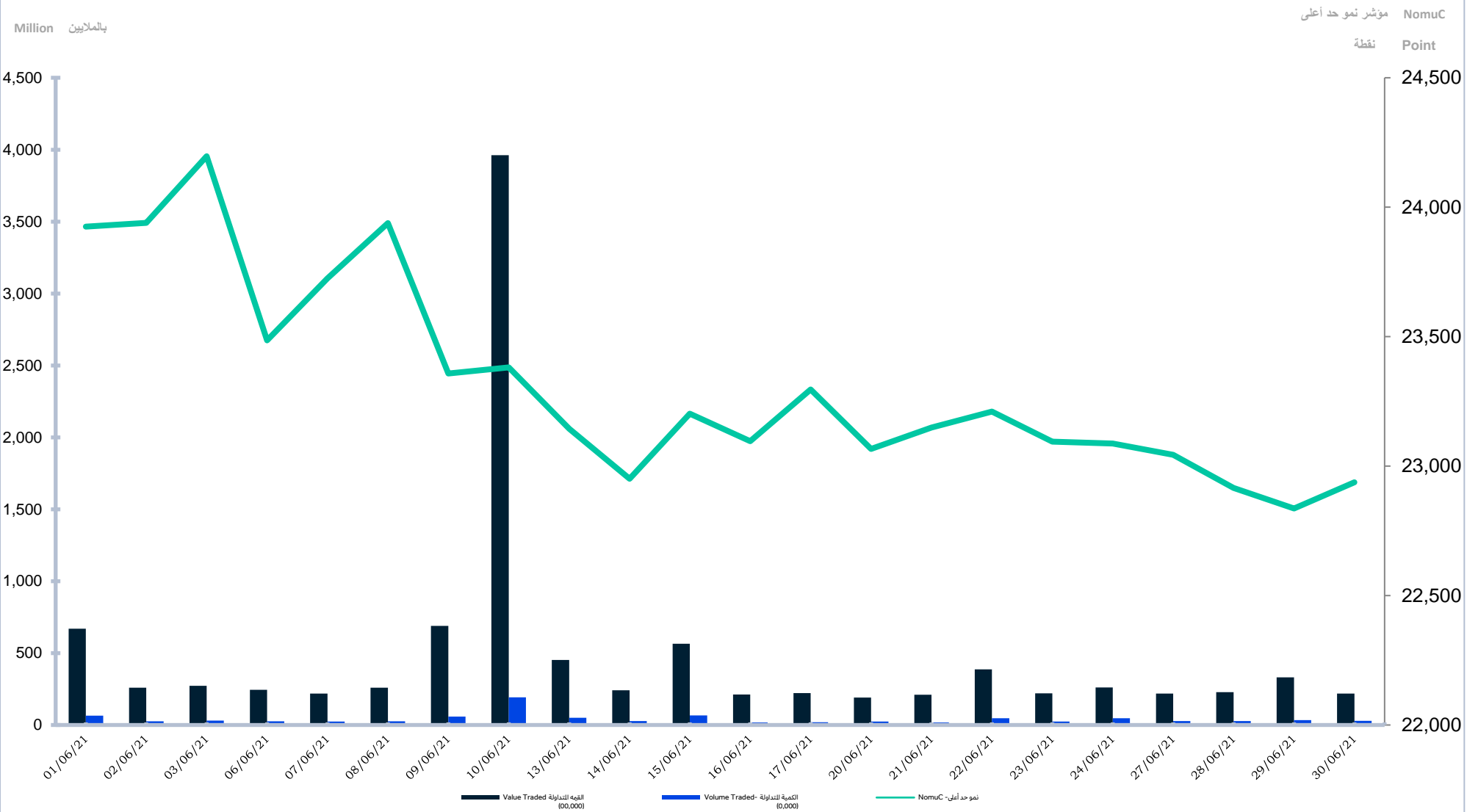

مؤشر السوق الموازية (نمو حد أعلى) - القيمة والأسهم المتداولة - النصف الأول 2021

NomuC - Value and Volume Traded - 1st Half 2021



مقارنة معلومات التداول عن النصف الأول 2021م مع النصف الأول 2020م
Comparing Trading Information for 1st Half 2021 with 1st Half 2020

Trading Information	نسبة التغير	النصف الأول 2020م	النصف الأول 2021م	يونيو 2021	مايو 2021	أبريل 2021	الربع الأول 2021	معلومات التداول
	% Change	1 st Half -2020	1 st Half-2021	June 2021	May 2021	April 2021	1 st Q-2021	
Transactions	0.70%	136,285	137,240	25,108	26,150	12,801	73,181	عدد الصفقات المنفذة
Volume Traded *	-10.78%	55,231,741	49,276,665	9,070,791	9,362,539	4,671,826	26,171,509	عدد الأسهم المتداولة *
Value Traded (SAR)	75.55%	2,758,296,028.89	4,842,175,298.85	1,053,261,091.75	763,058,808.10	309,367,018.55	2,716,488,380.45	قيمة الأسهم المتداولة (ريال)
Number of Trading Days	-	125	125	22	18	21	64	عدد أيام التداول
Daily Average of Transactions	0.70%	1,090.28	1,097.92	1,141.27	1,452.78	609.57	1,143.45	المتوسط اليومي لعدد الصفقات المنفذة
Daily Average of Shares Traded	-10.78%	441,853.93	394,213.32	412,308.68	520,141.06	222,467.90	408,929.83	المتوسط اليومي للأسهم المتداولة
Daily Average of Value (SAR)	75.55%	22,066,368.23	38,737,402.39	47,875,504.17	42,392,156.01	14,731,762.79	42,445,130.94	المتوسط اليومي لقيمة الأسهم المتداولة (ريال)
Market Capitalization (SAR bn)	263.80%	3.26	11.86	11.86	12.05	12.51	12.48	القيمة السوقية للأسهم المصدرة (مليار ريال)
Parallel Market Capped Index (NomuC)	186.09%	8,017.57	22,937.50	22,937.50	23,519.96	24,209.11	24,291.91	مؤشر السوق الموازية (نمو حد أعلى)
Number of newly companies listed	-	1	3	1	1	0	1	عدد الشركات الجديدة المدرجة
Number of listed companies	-	5	7	7	6	5	5	عدد الشركات المدرجة

* Adjusted for all corporate actions

* معدلة لجميع إجراءات الشركات

إحصائيات السوق - يونيو 2021م
Market Statistics - June 2021

Materials	قيمة الاسهم المتداولة	الاسهم المتداولة	الصفقات المنفذة	المواد الأساسية
	Value Traded	Volume Traded	Transactions	
RIYADH CEMENT	85,142,384.75	2,574,121	2,689	أسمنت الرياض
WATANI STEEL	136,107,564.00	2,024,040	4,554	حديد وطني
ALNAQOOL	181,960,094.90	1,559,687	7,021	الناقول
Total	403,210,043.65	6,157,848	14,264	الإجمالي
Capital Goods	قيمة الاسهم المتداولة	الاسهم المتداولة	الصفقات المنفذة	السلع الرأسمالية
	Value Traded	Volume Traded	Transactions	
NBM	330,969,140.20	1,266,428	977	الوطنية للبناء و التسويق
Total	330,969,140.20	1,266,428	977	الإجمالي
Consumer Services	قيمة الاسهم المتداولة	الاسهم المتداولة	الصفقات المنفذة	الخدمات الإستهلاكية
	Value Traded	Volume Traded	Transactions	
DWF	119,640,572.80	696,461	3,825	التطويرية الغذائية
Total	119,640,572.80	696,461	3,825	الإجمالي
Food & Beverages	قيمة الاسهم المتداولة	الاسهم المتداولة	الصفقات المنفذة	إنتاج الأغذية
	Value Traded	Volume Traded	Transactions	
FESH FASH	176,799,259.80	610,603	4,494	فش فاش
Total	176,799,259.80	610,603	4,494	الإجمالي
Real Estate Mgmt & Dev't	قيمة الاسهم المتداولة	الاسهم المتداولة	الصفقات المنفذة	إدارة وتطوير العقارات
	Value Traded	Volume Traded	Transactions	
SUMOU	22,642,075.30	339,451	1,548	سمو
Total	22,642,075.30	339,451	1,548	الإجمالي
Market	1,053,261,091.75	9,070,791	25,108	اجمالي السوق

إحصائيات السوق - الربع الثاني 2021م
Market Statistics - 2nd Quarter 2021

Materials	قيمة الاسهم المتداولة	الاسهم المتداولة	الصفقات المنفذة	المواد الأساسية
	Value Traded	Volume Traded	Transactions	
RIYADH CEMENT	312,975,186.20	9,493,870	9,736	أسمنت الرياض
WATANI STEEL	358,026,749.30	5,404,226	12,774	حديد وطني
ALNAQOOL	181,960,094.90	1,559,687	7,021	الناقول
Total	852,962,030.40	16,457,783	29,531	الإجمالي
Capital Goods	قيمة الاسهم المتداولة	الاسهم المتداولة	الصفقات المنفذة	السلع الرأسمالية
	Value Traded	Volume Traded	Transactions	
NBM	337,612,161.40	1,284,638	2,135	الوطنية للبناء و التسويق
Total	337,612,161.40	1,284,638	2,135	الإجمالي
Consumer Services	قيمة الاسهم المتداولة	الاسهم المتداولة	الصفقات المنفذة	الخدمات الاستهلاكية
	Value Traded	Volume Traded	Transactions	
DWF	419,450,270.60	2,594,706	15,335	التطويرية الغذائية
Total	419,450,270.60	2,594,706	15,335	الإجمالي
Food & Beverages	قيمة الاسهم المتداولة	الاسهم المتداولة	الصفقات المنفذة	إنتاج الأغذية
	Value Traded	Volume Traded	Transactions	
FESH FASH	414,384,505.40	1,384,520	10,961	فش فاش
Total	414,384,505.40	1,384,520	10,961	الإجمالي
Real Estate Mgmt & Dev't	قيمة الاسهم المتداولة	الاسهم المتداولة	الصفقات المنفذة	إدارة وتطوير العقارات
	Value Traded	Volume Traded	Transactions	
SUMOU	101,277,950.60	1,383,509	6,097	سمو
Total	101,277,950.60	1,383,509	6,097	الإجمالي
Market	2,125,686,918.40	23,105,156	64,059	إجمالي السوق

إحصائيات السوق - النصف الأول 2021م
Market Statistics - 1st Half 2021

Materials	قيمة الاسهم المتداولة	الاسهم المتداولة	الصفقات المنفذة	المواد الأساسية
	Value Traded	Volume Traded	Transactions	
RIYADH CEMENT	560,229,328.25	17,099,304	18,167	أسمنت الرياض
WATANI STEEL	700,281,254.00	10,211,075	22,889	حديد وطني
ALNAQOOL	181,960,094.90	1,559,687	7,021	الناقول
Total	1,442,470,677.15	28,870,066	48,077	الإجمالي
Capital Goods	قيمة الاسهم المتداولة	الاسهم المتداولة	الصفقات المنفذة	السلع الرأسمالية
	Value Traded	Volume Traded	Transactions	
NBM	361,813,291.60	1,353,214	5,419	الوطنية للبناء و التسويق
Total	361,813,291.60	1,353,214	5,419	الإجمالي
Consumer Services	قيمة الاسهم المتداولة	الاسهم المتداولة	الصفقات المنفذة	الخدمات الاستهلاكية
	Value Traded	Volume Traded	Transactions	
DWF	2,095,201,524.60	10,486,337	52,216	التطويرية الغذائية
Total	2,095,201,524.60	10,486,337	52,216	الإجمالي
Food & Beverages	قيمة الاسهم المتداولة	الاسهم المتداولة	الصفقات المنفذة	إنتاج الأغذية
	Value Traded	Volume Traded	Transactions	
FESH FASH	414,384,505.40	1,384,520	10,961	فش فاش
Total	414,384,505.40	1,384,520	10,961	الإجمالي
Real Estate Mgmt & Dev't	قيمة الاسهم المتداولة	الاسهم المتداولة	الصفقات المنفذة	إدارة وتطوير العقارات
	Value Traded	Volume Traded	Transactions	
SUMOU	528,305,300	7,182,528	20,567	سمو
Total	528,305,300.10	7,182,528	20,567	الإجمالي
Market	4,842,175,298.85	49,276,665	137,240	إجمالي السوق

القيمة السوقية للأسهم المصدرة كما في 2021/06/30
Market Capitalization as on 30/06/2021

Materials	النسبة للسوق	النسبة للقطاع	القيمة السوقية بالريال	سعر الاغلاق	عدد الاسهم المصدرة	المواد الأساسية
	%to Market	%to Industry Group	Market Capitalization - SAR	Close Price	Issued Shares	
RIYADH CEMENT	33.59	77.82	3,984,000,000.00	33.20	120,000,000	أسمنت الرياض
WATANI STEEL	6.82	15.80	808,948,000.00	66.80	12,110,000	حديد وطني
ALNAQOOL	2.75	6.38	326,540,000.00	112.60	2,900,000	الناقول
Total	43.16	100.00	5,119,488,000.00	-	135,010,000	الإجمالي
Capital Goods	النسبة للسوق	النسبة للقطاع	القيمة السوقية بالريال	سعر الاغلاق	عدد الاسهم المصدرة	السلع الرأسمالية
	%to Market	%to Industry Group	Market Capitalization - SAR	Close Price	Issued Shares	
NBM	30.51	100.00	3,619,200,000.00	301.60	12,000,000	الوطنية للبناء و التسويق
Total	30.51	100.00	3,619,200,000.00	-	12,000,000	الإجمالي
Consumer Services	النسبة للسوق	النسبة للقطاع	القيمة السوقية بالريال	سعر الاغلاق	عدد الاسهم المصدرة	الخدمات الإستهلاكية
	%to Market	%to Industry Group	Market Capitalization - SAR	Close Price	Issued Shares	
DWF	3.79	100.00	449,000,000.00	179.60	2,500,000	التطويرية الغذائية
Total	3.79	100.00	449,000,000.00	-	2,500,000	الإجمالي
Food & Beverages	النسبة للسوق	النسبة للقطاع	القيمة السوقية بالريال	سعر الاغلاق	عدد الاسهم المصدرة	إنتاج الأغذية
	%to Market	%to Industry Group	Market Capitalization - SAR	Close Price	Issued Shares	
FESH FASH	2.62	100.00	310,750,000.00	275.00	1,130,000	فش فاش
Total	2.62	100.00	310,750,000.00	-	1,130,000	الإجمالي
Real Estate Mgmt & Dev't	النسبة للسوق	النسبة للقطاع	القيمة السوقية بالريال	سعر الاغلاق	عدد الاسهم المصدرة	إدارة وتطوير العقارات
	%to Market	%to Industry Group	Market Capitalization - SAR	Close Price	Issued Shares	
SUMOU	19.92	100.00	2,362,500,000.00	63.00	37,500,000	سمو
Total	19.92	100.00	2,362,500,000.00	-	37,500,000	الإجمالي
Market	100	-	11,860,938,000.00	-	188,140,000	اجمالي السوق

التقرير الإحصائي

Statistical Report

تداول السعودية
Saudi Exchange

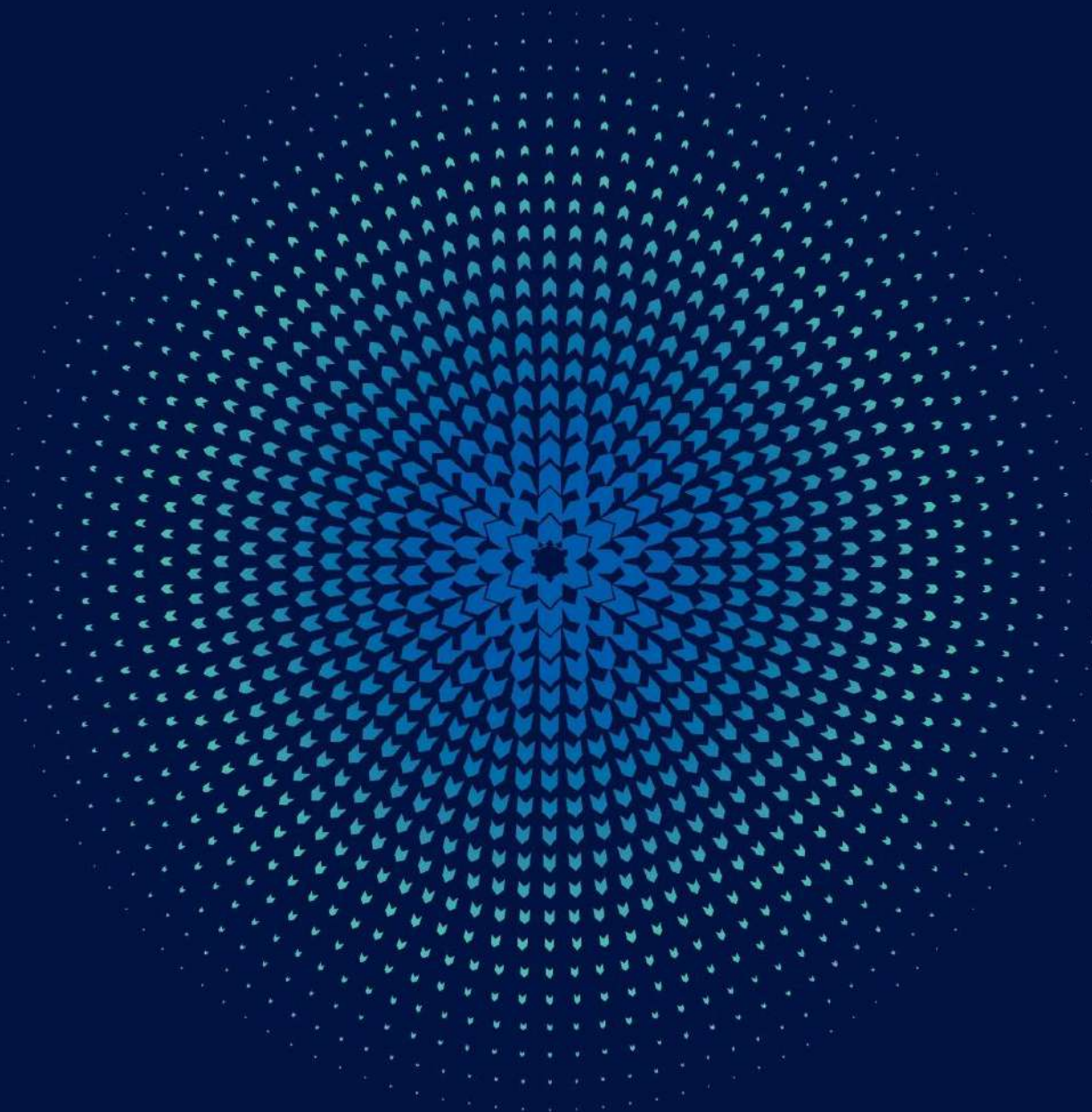

سوق الصكوك والسندات

Sukuk & Bonds

سوق صناديق المؤشرات المتداولة

ETFs

صناديق الاستثمار المغلقة

CEFS

قيمة الإصدارات الأجمالية - يونيو 2021م

Total Size Of Issuances - June 2021

الشهر Month	عدد الصكوك والسندات المدرجة Sukuk & Bonds Listed	قيمة الإصدارات الأجمالية (ر.س.) Total Size Of Issuances (SAR)
يناير/January	73	389,745,419,020
فبراير/February	72	392,255,419,020
مارس / March	72	399,919,219,020
أبريل / April	72	411,632,219,020
مايو/May	72	415,162,219,020
يونيو/June	73	423,250,223,740

إحصائيات السوق - النصف الأول 2021م Market Statistics - 1st Half 2021

SUKUK & BONDS	عدد الصكوك والسندات المدرجة	إغلاق المؤشر	القيمة الاسمية المتداولة (ر.س)	القيمة المتداولة (ر.س)	عدد الصفقات	الصكوك و السندات
	SUKUK & BONDS LISTED	INDEX CLOSE	NOMINAL VALUE TRADED (SAR)	VALUE TRADED (SAR)	NO. OF TRADES	
Corporate Sukuk & Bonds Index	5	994.23	0	0.00	0	مؤشر صكوك وسندات الشركات
Government Debt Instruments index	68	1,023.90	18,291,827,000	19,587,054,011.24	1,021	مؤشر أدوات الدين الحكومية
Sukuk & Bonds Market Index	73	1,011.07	18,291,827,000	19,587,054,011.24	1,021	مؤشر سوق الصكوك والسندات

إحصائيات صناديق المؤشرات المتداولة - النصف الأول 2021م

ETFs Statistics - 1st Half 2021

ETFs	الكمية المتداولة	القيمة المتداولة (ريال)	الصفقات المنفذة	صناديق المؤشرات المتداولة
	Volume Traded	Value Traded (SAR)	Transactions	
FALCOM 30	17,281,203	682,163,050.65	7,429	فالكم 30
FALCOM PETROCHEMICAL	450,903	15,664,841.35	3,040	فالكم للبتروكيماويات
HSBC MT30	136,184	5,276,064.95	1,666	مؤشر إتش إس بي سي أم تي 30
ALBILAD SUKUK	29,798,411	300,546,477.48	11,660	صكوك البلاد
ALINMA SUKUK	3,338,515	344,117,885.60	1,088	صكوك الإنماء
ALBILAD GOLD	22,957,079	237,505,780.56	33,871	البلاد للذهب
Total	73,962,295	1,585,274,100.59	58,754	الإجمالي

إحصائيات صناديق الاستثمار المغلقة - النصف الأول 2021م CEFs Statistics - 1st Half 2021

CEFs	الكمية المتداولة	القيمة المتداولة (ريال)	الصفقات المنفذة	صناديق الاستثمار المغلقة
	Volume Traded	Value Traded (SAR)	Transactions	
Alkhabeer Income	159,660,296	1,687,201,802.90	174,046	الخبير للدخل
Total	159,660,296	1,687,201,802.90	174,046	الإجمالي

إحصائيات صناديق الاستثمار المغلقة CEFs Statistics

Month	الكمية المتداولة	القيمة المتداولة (ريال)	الصفقات المنفذة	الشهر
	Volume Traded	Value Traded (SAR)	Transactions	
January *	96,579,299	1,103,212,727	84,585	يناير *
February	25,906,725	243,688,519	33,790	فبراير
March	13,491,137	122,522,418	22,385	مارس
1st Quarter 2021	135,977,161	1,469,423,664	140,760	الربع الأول 2021
April	6,191,204	55,920,771	10,915	أبريل
May	10,194,204	94,473,465	11,267	مايو
June	7,297,727	67,383,903	11,104	يونيو
2nd Quarter 2021	23,683,135	217,778,139	33,286	الربع الثاني 2021
Total	159,660,296	1,687,201,802.90	174,046	الإجمالي

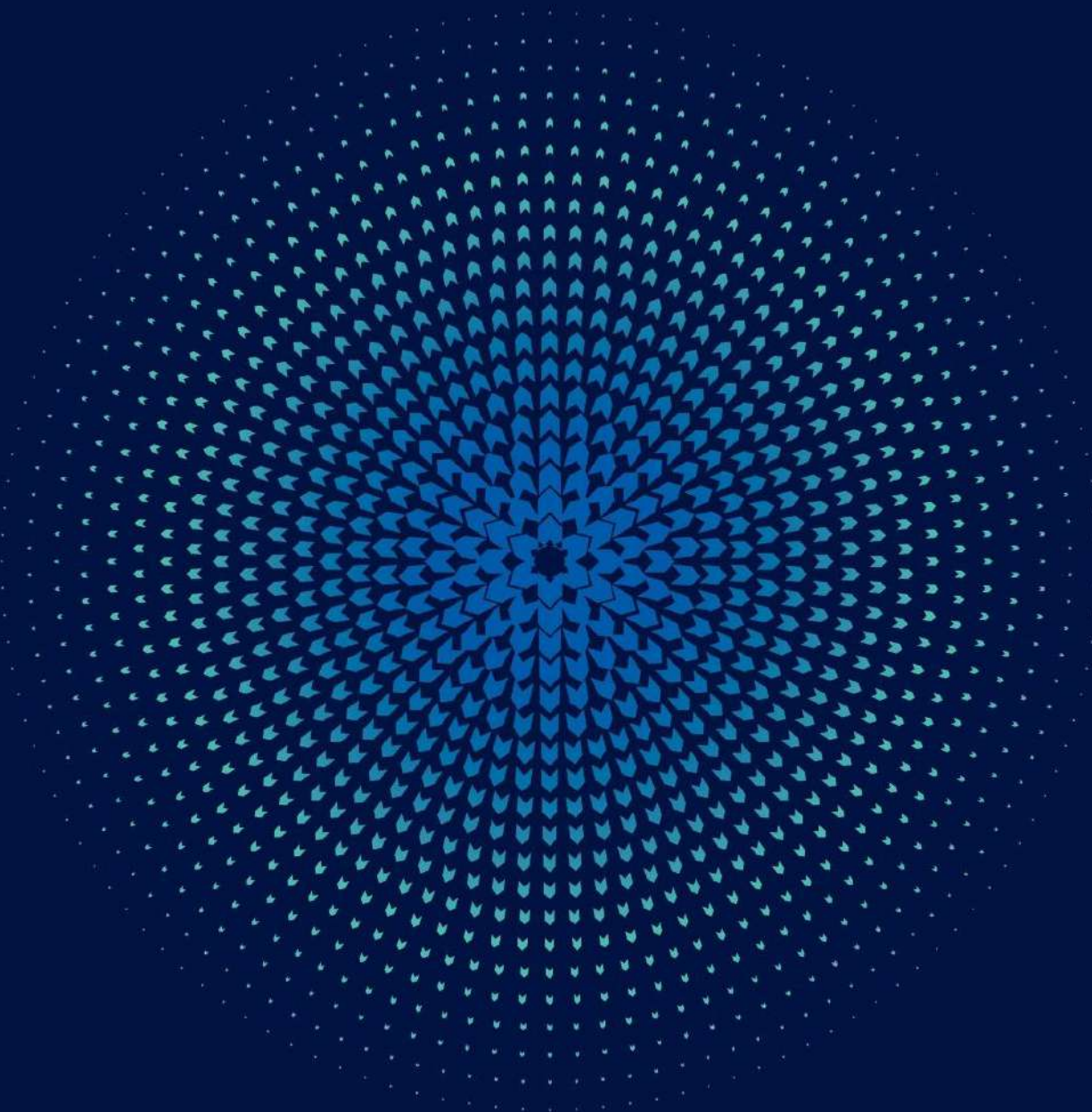

إحصائيات سوق المشتقات - يونيو 2021م Derivatives Statistics - June 2021

CONTRACT	الكمية المتداولة	القيمة المتداولة (ريال)	الصفقات المنفذة	العقد
	Volume Traded	Value Traded (SAR)	Transactions	
MSCI Tadawul 30 Index Futures June 21*	0	0.00	0	العقود المستقبلية لمؤشر (إم إس سي أي تداول 30) يونيو 21 *
MSCI Tadawul 30 Index Futures July 21	20	2,908,000.00	1	العقود المستقبلية لمؤشر (إم إس سي أي تداول 30) يوليو 21
MSCI Tadawul 30 Index Futures August 21	0	0.00	0	العقود المستقبلية لمؤشر (إم إس سي أي تداول 30) أغسطس 21
MSCI Tadawul 30 Index Futures September 21	0	0.00	0	العقود المستقبلية لمؤشر (إم إس سي أي تداول 30) سبتمبر 21
MSCI Tadawul 30 Index Futures December 21	0	0.00	0	العقود المستقبلية لمؤشر (إم إس سي أي تداول 30) ديسمبر 21
Total	20	2,908,000.00	1	الإجمالي

* Delisted

* إلغاء إدراج

إحصائيات سوق المشتقات الشهرية - 2021 Derivatives Monthly Statistics - 2021

Month	الكمية المتداولة	القيمة المتداولة (ريال)	الصفقات المنفذة	الشهر
	Volume Traded	Value Traded (SAR)	Transactions	
January	52	6,128,800.00	2	يناير
February	23	2,806,000.00	4	فبراير
March	9	1,193,400.00	1	مارس
1st Quarter 2021	84	10,128,200	7	الربع الأول 2021
April	41	5,436,600.00	2	أبريل
May	20	2,809,000.00	1	مايو
June	20	2,908,000.00	1	يونيو
2nd Quarter 2021	81	11,153,600	4	الربع الثاني 2021
Total	165	21,281,800.00	11	الإجمالي