

## Market Summary

## ملخص السوق

**Value of Shares Traded Reached SAR 134.57 billion.  
9.17 million Transactions Executed During April 2024**

**القيمة المتداولة للأسهم بلغت 134.57 مليار ريال. 9.17 مليون صفقة تم تنفيذها خلال شهر أبريل 2024**

At the end of April 2024 Tadawul All Share Index (TASI) closed at 12,394.91 points, decreased by 6.65 points %0.05 over the close of the previous month.

في نهاية شهر أبريل 2024م أغلق مؤشر السوق الرئيسية (تاسي) عند مستوى 12,394.91 نقطة، منخفضاً 6.65 نقطة %0.05 مقارنة بإغلاق الشهر السابق. وقد كانت أعلى نقطة لإغلاق للمؤشر خلال الشهر في يوم 2024/04/15م عند مستوى 12,708.34 نقطة.

Highest close level for the index during the month was 12,708.34 point on 15/04/2024.

Total equity market capitalization at the end of April 2024 reached SAR 10,782.81 billion (US\$ 2,875.42 billion), decreasing by 1.42% over the close of the previous month.

بلغت القيمة السوقية للأسهم المصدرة في نهاية شهر أبريل 2024م، 10,782.81 مليار ريال أي ما يعادل، (2,875.42 مليار دولار أمريكي)، مسجلة انخفاض بلغت نسبته %1.42 مقارنة بالشهر السابق.

The total value of shares traded for the month of April 2024 reached SAR 134.57 billion (US\$ 35.89 billion), decreasing by 30.62% over the previous month.

بلغت القيمة الإجمالية للأسهم المتداولة لشهر أبريل 2024م، 134.57 مليار ريال أي ما يعادل، (35.89 مليار دولار أمريكي) وذلك بانخفاض بلغت نسبته %30.62 عن الشهر السابق.

The total number of volume traded\* reached 5.43 billion shares during the month of April 2024 compared to 8.25 billion shares traded for the previous month, a decrease of 34.19%.

وبلغ إجمالي عدد الأسهم المتداولة\* لشهر أبريل 2024م، 5.43 مليار سهم مقابل 8.25 مليار سهم تم تداولها خلال الشهر السابق، وذلك بانخفاض بلغت نسبته %34.19.

The total number of transactions executed during April 2024 reached 9.17 million compared to 12.03 million trades for the month of March 2024, a decrease of 23.79%.

أما إجمالي عدد الصفقات المنفذة خلال شهر أبريل 2024م، فقد بلغ 9.17 مليون صفقة مقابل 12.03 مليون صفقة تم تنفيذها خلال شهر مارس 2024م، وذلك بانخفاض بلغت نسبته %23.79.

\* Adjusted to all corporate actions during the period.

\*معدلة لجميع إجراءات الشركات خلال الفترة.

- Number of trading days during April 2024 were 17, against 21 trading days during March 2024.

- بلغ عدد أيام التداول خلال شهر أبريل 2024م، 17 يوماً مقابل 21 يوماً شهر مارس 2024م.

إحصائيات التداول الشهرية - 2024  
Monthly Trading Statistics - 2024

الشهر	قيمة الاسهم المتداولة (ريال)	الاسهم المتداولة	الصفقات المنفذة
Month	Value Traded (SAR)	Volume Traded	No. of Trades
يناير / January	195,943,578,144.77	8,409,935,459	11,872,151
فبراير / February	185,972,814,232.07	7,614,032,941	11,114,186
مارس / March	193,971,680,913.73	8,250,680,937	12,030,064
الربع الأول / 1 <sup>st</sup> Quarter	575,888,073,290.57	24,274,649,337	35,016,401
أبريل / April	134,570,831,702.30	5,429,790,727	9,168,497
الإجمالي / Total	710,458,904,992.87	29,704,440,064	44,184,898

المؤشرات المالية - 2024  
Financial Indicators - 2024

الشهر	المؤشر العام	التغيير %	القيمة السوقية (ريال سعودي)	التغيير %	العائد على السهم	السعر للعائد	القيمة الدفترية	السعر / القيمة الدفترية
Month	TASI	% Change	Market Capitalization (SAR)	% Change	EPS (SAR)	P/E Ratio	Book Value (SAR)	P/B Value
يناير / January	11,796.63	-	10,673,985,401,803.30	-	1.79	16.68	9.17	3.46
فبراير / February	12,630.86	7.07%	11,191,145,836,517.40	4.85%	1.79	17.49	9.16	3.62
مارس / March	12,401.56	-1.82%	10,938,626,909,611.70	-2.26%	1.79	17.08	9.16	3.54
أبريل / April	12,394.91	-0.05%	10,782,814,768,190.80	-1.42%	1.73	17.37	9.19	3.47

إجراءات الشركات خلال أبريل 2024 م  
Corporate Actions During April 2024

Company	Action Type	Date	Share Capital (Old) SAR	Share Capital (New) SAR	Issued Shares (Old)	Issued Shares (New)	نوع الاجراء	الشركة
		التاريخ	رأس المال (القديم) ر.س	رأس المال (الجديد) ر.س	الاسهم المصدرة (القديم)	الاسهم المصدرة (الجديد)		
Alinma Bank	Bonus - 1 free share for every 4 shares held	23/04/2024	20,000,000,000	25,000,000,000	2,000,000,000	2,500,000,000	أسهم منحة - 1 سهم مجاني لكل 4 أسهم مملوكة	مصرف الإنماء
Bank Aljazira	Bonus - 1 free share for every 4 shares held	24/04/2024	8,200,000,000	10,250,000,000	820,000,000	1,025,000,000	سهم منحة - 1 سهم مجاني لكل 4 أسهم مملوكة	بنك الجزيرة
Saudi Paper Manufacturing Co.	Bonus - 1 free share for every 10 shares held	25/04/2024	337,000,000	370,700,000	33,700,000	37,070,000	أسهم منحة - 1 سهم مجاني لكل 10 أسهم مملوكة	الشركة السعودية لصناعة الورق
ACWA POWER Co.	Bonus - 1 free share for every 500 shares held	29/04/2024	7,310,997,290	7,325,619,280	731,099,729	732,561,928	أسهم منحة - 1 سهم مجاني لكل 500 سهم مملوكة	شركة أكوا باور
Bank Albilad	Bonus - 1 free share for every 4 shares held	29/04/2024	10,000,000,000	12,500,000,000	1,000,000,000	1,250,000,000	أسهم منحة - 1 سهم مجاني لكل 4 أسهم مملوكة	بنك البلاد



## أداء مؤشرات القطاعات

## Performance of Industry Group Indices

Industry Group	للعام حتى تاريخه	نسبة التغير	مارس - 2024 م	أبريل - 2024 م	القطاع
	YTD	% Change	March - 2024	April - 2024	
Energy	-8.50%	-2.33%	5,825.05	5,689.19	الطاقة
Materials	0.40%	3.51%	6,161.57	6,377.95	المواد الأساسية
Capital Goods	21.51%	0.40%	12,016.73	12,064.97	السلع الرأسمالية
Commercial & Professional Svc	-5.17%	-1.33%	5,343.30	5,271.98	الخدمات التجارية والمهنية
Transportation	18.34%	1.35%	7,401.78	7,501.89	النقل
Consumer Durables & Apparel	13.93%	3.26%	5,542.89	5,723.61	السلع طويلة الاجل
Consumer Services	8.10%	2.81%	5,194.51	5,340.57	الخدمات الاستهلاكية
Media and Entertainment	24.85%	-6.29%	32,676.24	30,619.68	الإعلام والترفيه
Consumer Discretionary Distribution & Retail	-3.64%	-2.15%	8,396.22	8,215.66	تجزئة وتوزيع السلع الكمالية
Consumer Staples Distribution & Retail	4.34%	-1.77%	10,279.53	10,098.04	تجزئة وتوزيع السلع الاستهلاكية
Food & Beverages	13.25%	-2.75%	6,530.64	6,351.15	إنتاج الأغذية
Health Care Equipment & Svc	13.11%	0.65%	13,514.67	13,602.85	الرعاية الصحية
Pharma, Biotech & Life Science	4.32%	3.62%	4,889.30	5,066.25	الادوية
Banks	-2.45%	-3.14%	12,289.06	11,902.62	البنوك
Financial Services	26.10%	-0.07%	8,391.72	8,385.63	الخدمات المالية
Insurance	26.92%	0.63%	10,686.22	10,753.42	التأمين
Software & Services	11.47%	-5.01%	80,471.28	76,443.31	التطبيقات وخدمات التقنية
Telecommunication Services	-1.31%	-2.63%	7,823.58	7,618.07	الاتصالات
Utilities	40.41%	15.87%	12,042.36	13,953.94	المرافق العامة
REITs	-6.06%	-2.89%	3,547.81	3,445.42	الصناديق العقارية المتداولة
Real Estate Mgmt & Dev't	23.95%	3.45%	3,652.92	3,778.91	إدارة وتطوير العقارات

## أداء مؤشرات حجم السوق ومؤشر تداول للطروحات الأولية

## Performance of Market Size Indices and IPO Index

Industry Group	للعام حتى تاريخه	نسبة التغير	مارس - 2024 م	أبريل - 2024 م	القطاع
	YTD	% Change	March - 2024	April - 2024	
Tadawul Large Cap Index (Capped)	2.72%	0.78%	5,216.24	5,257.04	مؤشر تداول للشركات الكبيرة
Tadawul Medium Cap Index (Capped)	7.90%	-1.32%	5,174.57	5,106.51	مؤشر تداول للشركات المتوسطة
Tadawul Small Cap Index (Capped)	13.32%	2.59%	5,636.04	5,781.90	مؤشر تداول للشركات الصغيرة
Tadawul IPO Index (Capped)	12.09%	2.24%	5,891.92	6,023.83	مؤشر تداول للطروحات الأولية
TASI50 Index	1.90%	-0.65%	5,331.78	5,296.87	تاسي50

إحصائيات السوق حسب القطاعات - أبريل 2024  
Market Statistics By Industry Groups - April 2024

Industry Group	قيمة الأسهم المتداولة	النسبة إلى الإجمالي	الأسهام المتداولة	النسبة إلى الإجمالي	الصفقات المنفذة	النسبة إلى الإجمالي	القطاعات
	Value Traded (SAR)	%To Market	Volume Traded	%To Market	No. of Trades	%To Market	
Energy	10,146,723,838.71	7.54%	366,971,577	6.76%	591,604	6.45%	الطاقة
Materials	24,582,955,927.98	18.27%	644,961,335	11.88%	1,653,838	18.04%	المواد الأساسية
Capital Goods	7,086,866,117.39	5.27%	490,652,266	9.04%	637,090	6.95%	السلع الرأسمالية
Commercial & Professional Svc	1,598,062,401.41	1.19%	128,518,897	2.37%	159,296	1.74%	الخدمات التجارية والمهنية
Transportation	7,458,737,768.89	5.54%	107,014,226	1.97%	433,262	4.73%	النقل
Consumer Durables & Apparel	1,222,263,201.04	0.91%	141,660,068	2.61%	128,436	1.40%	السلع طويلة الأجل
Consumer Services	3,833,455,211.95	2.85%	912,835,087	16.81%	368,847	4.02%	الخدمات الاستهلاكية
Media and Entertainment	2,982,047,471.78	2.22%	30,290,309	0.56%	139,418	1.52%	الإعلام والترفيه
Consumer Discretionary Distribution & Retail	3,301,401,607.29	2.45%	130,600,945	2.41%	347,327	3.79%	تجزئة وتوزيع السلع الكمالية
Consumer Staples Distribution & Retail	4,022,316,918.39	2.99%	405,399,944	7.47%	347,535	3.79%	تجزئة وتوزيع السلع الاستهلاكية
Food & Beverages	7,290,946,551.48	5.42%	176,632,473	3.25%	620,496	6.77%	إنتاج الأغذية
Health Care Equipment & Svc	5,032,471,327.70	3.74%	195,678,504	3.60%	420,775	4.59%	الرعاية الصحية
Pharma, Biotech & Life Science	1,523,323,373.45	1.13%	20,654,425	0.38%	125,756	1.37%	الدوية
Banks	17,717,018,157.62	13.17%	444,761,879	8.19%	787,523	8.59%	البنوك
Financial Services	4,143,878,831.96	3.08%	317,812,650	5.85%	256,222	2.79%	الخدمات المالية
Insurance	9,216,694,727.55	6.85%	328,169,731	6.04%	655,272	7.15%	التأمين
Software & Services	3,017,836,099.51	2.24%	52,712,712	0.97%	222,894	2.43%	التطبيقات وخدمات التقنية
Telecommunication Services	9,952,609,050.92	7.40%	189,619,113	3.49%	489,352	5.34%	الاتصالات
Utilities	4,511,473,074.04	3.35%	48,890,019	0.90%	272,170	2.97%	المرافق العامة
REITs	403,484,397.36	0.30%	51,329,851	0.95%	137,715	1.50%	الصناديق العقارية المتداولة
Real Estate Mgmt & Dev't	5,526,265,645.88	4.11%	244,624,716	4.51%	373,669	4.08%	إدارة وتطوير العقارات
<b>Total</b>	<b>134,570,831,702.30</b>	<b>100.00%</b>	<b>5,429,790,727</b>	<b>100.00%</b>	<b>9,168,497</b>	<b>100.00%</b>	<b>الإجمالي</b>

# إحصائيات السوق حسب القطاعات - أبريل 2024م

## Market Statistics By Industry April 2024

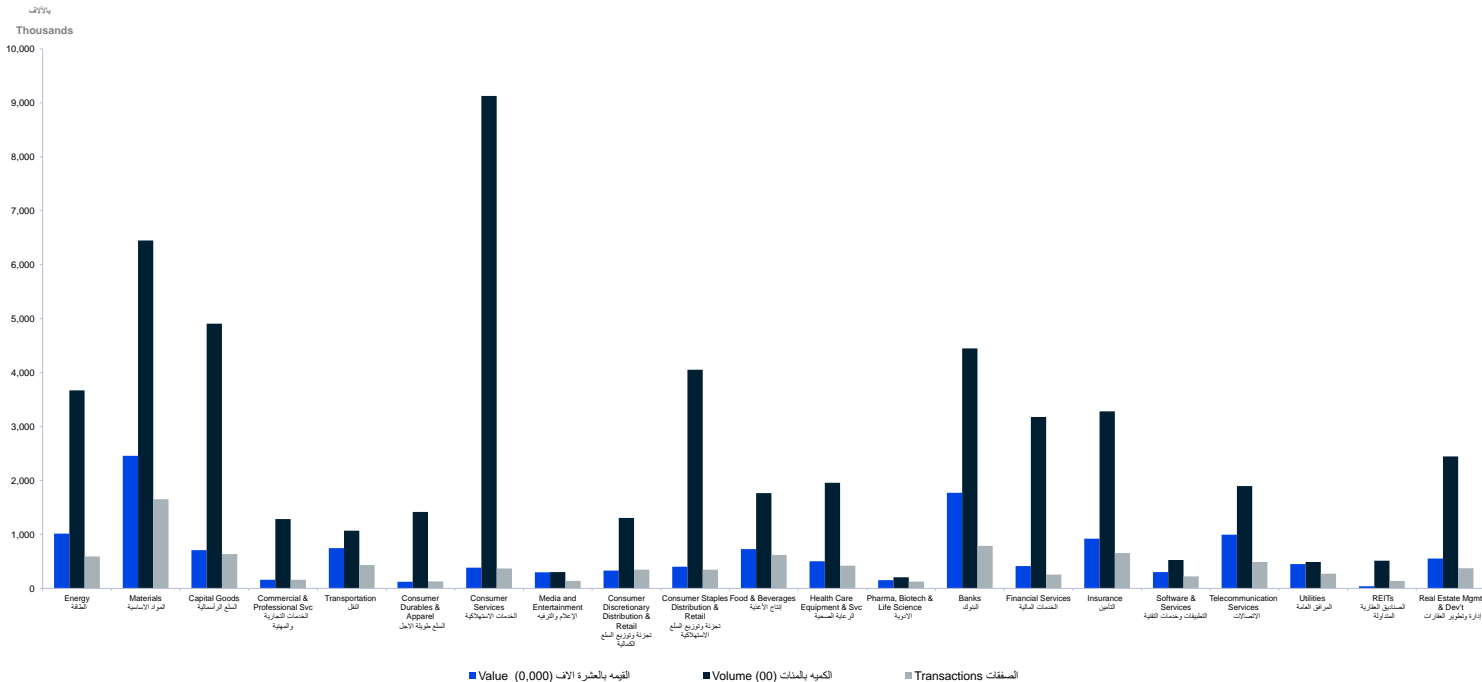



# مؤشر السوق الرئيسية (تاسي) - القيمة والأسهم المتداولة - أبريل 2024م

## TASI - Value and Volume Traded - April 2024

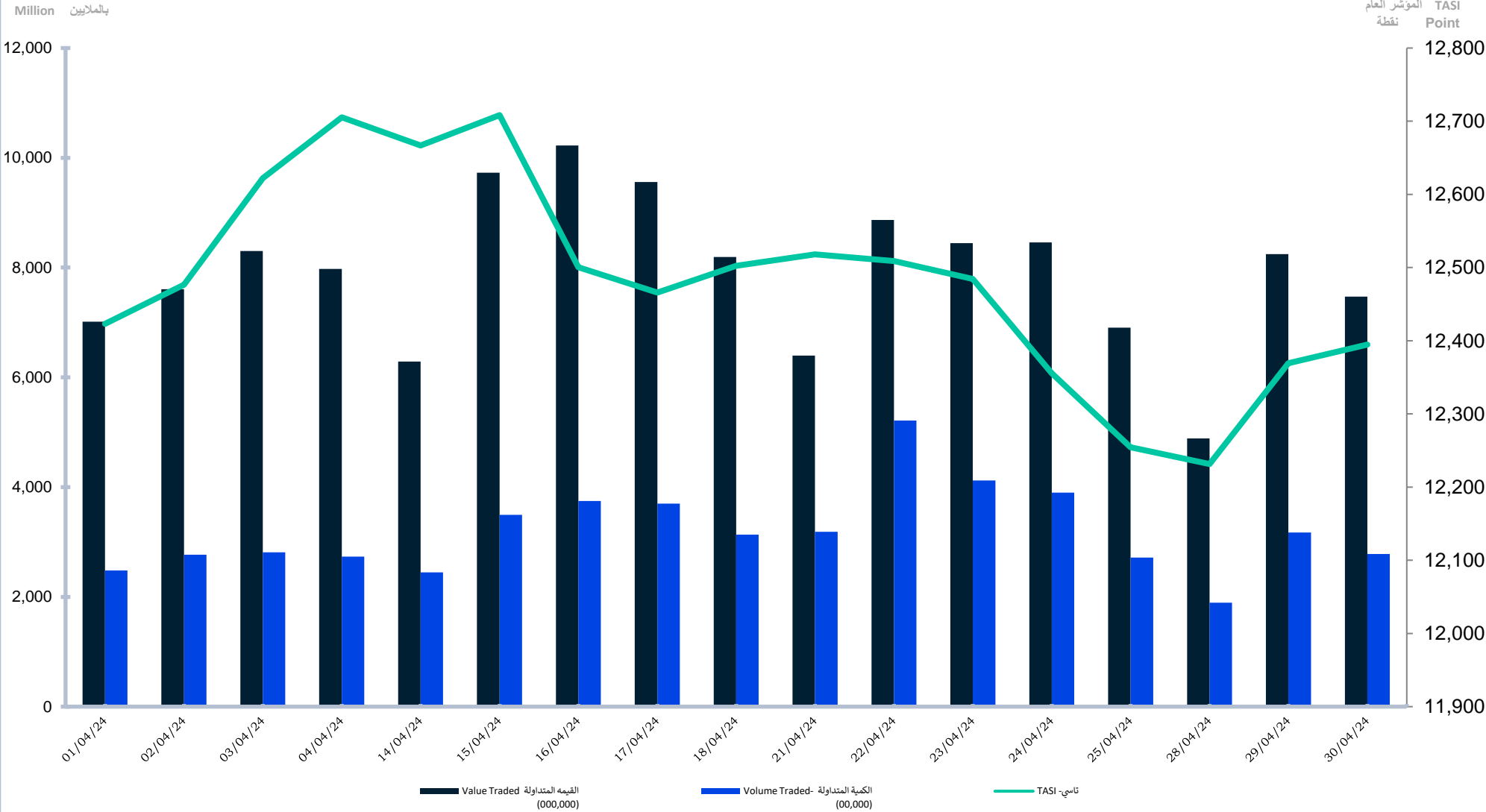

## مقارنة معلومات التداول عن شهر أبريل 2024م مع شهر مارس 2024م Comparing Trading Information for April 2024 with March 2024

Trading Information	نسبة التغير	مارس 2024	أبريل 2024	معلومات التداول
	% Change	2024	2024	
No. of Trades	-23.79%	12,030,064	9,168,497	عدد الصفقات المنفذة
Volume Traded*	-34.19%	8,250,680,937	5,429,790,727	عدد الأسهم المتداولة *
Value Traded (SAR)	-30.62%	193,971,680,913.73	134,570,831,702.30	قيمة الأسهم المتداولة (ريال)
Number of Trading Days	-	21	17	عدد أيام التداول
Daily Average of No. of Trades	-5.85%	572,860.19	539,323.35	المتوسط اليومي لعدد الصفقات المنفذة
Daily Average of Volume Traded *	-18.71%	392,889,568.43	319,399,454.53	المتوسط اليومي للأسهم المتداولة *
Daily Average of Value (SAR)	-14.30%	9,236,746,710.18	7,915,931,276.61	المتوسط اليومي لقيمة الأسهم المتداولة (ريال)
Market Capitalization (SAR bn)	-1.42%	10,938.63	10,782.81	القيمة السوقية للأسهم المصدرة (مليار ريال)
Tadawul All Share Index (TASI)	-0.05%	12,401.56	12,394.91	المؤشر العام (نقطة)
Initial Public Offerings (IPOs)	-	1	0	الطروحات الجديدة (الإكتتابات الأولية)
Delisting of Company	-	0	0	إلغاء شركة مدرجة
Number of newly companies listed	-	1	0	عدد الشركات الجديدة المدرجة
Number of listed companies	-	234	234	عدد الشركات المدرجة

Adjusted for all corporate actions \*

\* معادلة لجميع إجراءات الشركات

## مقارنة معلومات التداول عن شهر أبريل 2024م مع شهر أبريل 2023م Comparing Trading Information for April 2024 with April 2023

Trading Information	نسبة التغير	أبريل 2023	أبريل 2024	معلومات التداول
	% Change	2023	2024	
No. of Trades	56.54%	5,857,064	9,168,497	عدد الصفقات المنفذة
Volume Traded*	-44.34%	9,755,426,957	5,429,790,727	عدد الأسهم المتداولة *
Value Traded (SAR)	51.33%	88,924,488,819.52	134,570,831,702.30	قيمة الأسهم المتداولة (ريال)
Number of Trading Days	-	16	17	عدد أيام التداول
Daily Average of No. of Trades	47.33%	366,066.50	539,323.35	المتوسط اليومي لعدد الصفقات المنفذة
Daily Average of Volume Traded *	-47.61%	609,714,184.81	319,399,454.53	المتوسط اليومي للأسهم المتداولة *
Daily Average of Value (SAR)	42.43%	5,557,780,551.22	7,915,931,276.61	المتوسط اليومي لقيمة الأسهم المتداولة (ريال)
Market Capitalization (SAR bn)	-2.27%	11,033.18	10,782.81	القيمة السوقية للأسهم المصدرة (مليار ريال)
Tadawul All Share Index (TASI)	9.61%	11,307.77	12,394.91	المؤشر العام (نقطة)
Initial Public Offerings (IPOs)	-	0	0	الطروحات الجديدة (الإكتتابات الأولية)
Delisting of Company	-	0	0	إلغاء شركة مدرجة
Number of newly companies listed	-	0	0	عدد الشركات الجديدة المدرجة
Number of listed companies	-	224	234	عدد الشركات المدرجة

Adjusted for all corporate actions \*

\* معادلة لجميع إجراءات الشركات

الشركات الخمس الأكثر نشاطاً - أبريل 2024م  
Top Five Active Stocks - April 2024

By Number of Trades

من حيث عدد الصفقات

Company	نسبة الشركة من إجمالي السوق	نسبة الشركة من القطاع	عدد الصفقات	الشركة
	% To Market	% To Industry Group	No. of Trades	
SAUDI ARAMCO	3.50%	54.18%	320,531	أرامكو السعودية
ALRAJHI	2.48%	28.92%	227,778	الراجحي
STC	2.19%	41.05%	200,887	الإتصالات
ATHEEB TELECOM	2.14%	40.08%	196,118	عذيب للإتصالات
SSP	1.81%	10.04%	166,031	أنابيب السعودية

By Volume Traded

من حيث عدد الأسهم المتداولة

Company	نسبة الشركة من إجمالي السوق	نسبة الشركة من القطاع	الاسهم المتداولة	الشركة
	% To Market	% To Industry Group	Volume Traded	
TECO	12.26%	72.95%	665,930,496	شمس
ANAAM HOLDING	4.91%	65.72%	266,434,563	أنعام القابضة
ALBAHA	4.45%	76.01%	241,573,650	الباحة
BATIC	4.27%	47.31%	232,106,397	باتك
SAUDI ARAMCO	4.24%	62.76%	230,293,325	أرامكو السعودية

By Value of Shares Traded

من حيث قيمة الأسهم المتداولة

Company	نسبة الشركة من إجمالي السوق	نسبة الشركة من القطاع	قيمة الاسهم المتداولة	الشركة
	% To Market	% To Industry Group	Value Traded - SAR	
SAUDI ARAMCO	5.18%	68.75%	6,975,636,736	أرامكو السعودية
ALRAJHI	4.92%	37.37%	6,620,759,089	الراجحي
ATHEEB TELECOM	4.11%	55.52%	5,525,630,059	عذيب للإتصالات
SABIC	3.01%	16.46%	4,046,684,711	سابك
STC	2.38%	32.15%	3,200,022,561	الإتصالات

## إحصائيات السوق - أبريل 2024 Market Statistics - April 2024

تداول السعودية  
Saudi Exchange

Energy	قيمة الأسهم المتداولة		الأسهم المتداولة		الصفقات المنفذة	الطاقة
	Value Traded		Volume Traded	No. of Trades		
SARCO	165,732,133.00		1,917,765		16,320	العصافي
SAUDI ARAMCO	6,975,636,736.20		230,293,325		320,531	أرامكو السعودية
PETRO RABIGH	350,199,783.24		46,235,760		46,662	بترو رابغ
ARABIAN DRILLING	462,068,010.20		2,909,136		36,226	الحفر العربية
ADES	1,428,016,465.72		72,287,125		117,638	أديس
BAHRI	287,742,611.95		10,492,155		16,821	البحري
ALDREES	477,328,098.40		2,836,311		37,406	الدريس
<b>Total</b>	<b>10,146,723,838.71</b>		<b>366,971,577</b>		<b>591,604</b>	<b>الإجمالي</b>
Materials	قيمة الأسهم المتداولة		الأسهم المتداولة		الصفقات المنفذة	المواد الأساسية
	Value Traded		Volume Traded	No. of Trades		
TAKWEEN	384,957,107.02		27,414,118		36,944	تكوين
MEPCO	437,898,786.40		10,196,443		33,758	ميكو
BCI	85,801,389.50		2,434,961		10,818	بي سي أي
MAADEN	1,860,968,734.15		35,371,268		85,119	معادن
ASLAK	116,854,783.50		3,571,206		12,287	أسلاك
ALYAMAMAH STEEL	394,833,396.35		9,584,121		38,653	العمامة للحديد
SSP	3,159,497,671.00		39,692,920		166,031	أنابيب السعودية
EAST PIPES	278,369,288.00		2,060,131		20,008	أنابيب الشرق
AMAK	942,117,506.80		15,307,558		42,510	أماك
CHEMANOL	143,548,568.70		8,332,969		19,337	كيمانول
SABIC	4,046,684,711.40		48,426,016		150,064	سابك
SABIC AGRI-NUTRIENTS	2,011,320,073.00		17,214,707		125,033	سايبك للمغذيات الزراعية
TASNEE	527,259,817.48		36,888,822		35,580	التصنيع
NGC	361,157,250.85		12,834,368		27,791	نجسكو
ZOUJAJ	343,862,030.15		7,662,966		26,267	زجاج
ALUJAIN	489,646,705.25		11,273,717		29,601	الليجن
FIPCO	265,329,065.80		4,836,281		19,620	فيكو
APC	418,956,446.20		2,446,907		24,286	أنابيب
NAMA CHEMICALS	69,651,767.50		2,197,766		7,883	نماء للكيمياويات
MAADANIYAH	163,844,010.50		8,839,793		16,791	معدينا
LUBEREF	677,220,292.20		4,392,242		52,773	لودريف
ZAMIL INDUST	439,224,811.42		19,753,350		47,093	الزامل للصناعة
SIIG	412,472,137.52		17,763,400		40,104	المجموعة السعودية
YANSAB	1,057,053,241.25		27,213,510		75,906	ينساب
SPM	389,600,486.00		5,296,060		23,739	صناعة الورق
SIPCHEM	1,973,654,408.30		59,312,953		98,645	سبكيم العالمية
ADVANCED	836,085,758.30		19,305,950		71,465	المتقدمة
SAUDI KAYAN	584,652,006.97		61,320,465		79,188	كايان السعودية
SVCP	96,770,155.25		2,100,312		10,581	الفخارية
HCC	28,755,742.32		2,531,460		7,282	أسمنت حائل
NAJIRAN CEMENT	67,447,277.69		6,713,357		15,512	أسمنت نجران
CITY CEMENT	97,221,015.86		4,810,279		10,112	أسمنت المدينة
NORTHERN CEMENT	48,581,961.32		4,960,573		14,508	أسمنت الشمالية
UACC	496,107,240.44		6,296,265		11,649	أسمنت ام القرى
OASIS	131,813,572.55		3,105,201		14,177	الواحة
ALKATHIRI	177,232,554.48		60,550,233		31,097	الكثيري
ACC	76,496,302.40		2,396,395		10,896	أسمنت العربية
YSCC	219,531,421.90		6,497,466		13,251	أسمنت اليمامة
SAUDI CEMENT	139,100,698.95		2,975,462		19,204	أسمنت السعودية
QACCO	36,860,078.60		631,457		10,945	أسمنت القصيم
SPCC	90,993,410.15		2,242,099		11,129	أسمنت الجنوب
YCC	191,993,274.00		6,606,037		18,708	أسمنت بيع
EPCCO	53,541,520.40		1,558,421		10,540	أسمنت الشرقية
TCC	62,102,787.08		4,753,508		11,184	أسمنت تبوك
JOUF CEMENT	57,708,861.48		4,975,577		7,414	أسمنت الجوف
RIYADH CEMENT	65,175,801.60		2,312,265		8,355	أسمنت الرياض
<b>Total</b>	<b>24,582,955,927.98</b>		<b>644,961,335</b>		<b>1,653,838</b>	<b>الإجمالي</b>
Capital Goods	قيمة الأسهم المتداولة		الأسهم المتداولة		الصفقات المنفذة	السلع الرأسمالية
	Value Traded		Volume Traded	No. of Trades		
ASTRA INDUSTRIAL	331,908,454.40		1,862,792		40,113	أسترا الصناعية
SHAKER	202,031,945.05		5,825,782		22,966	شاكرا
BAWAN	151,989,837.05		3,180,200		16,074	بوان
EIC	467,432,961.46		102,658,106		65,437	الصناعات الكهربائية
SAUDI CERAMICS	887,907,301.00		25,024,988		57,882	الخزف السعودي
SAUDI CABLE	663,562,102.70		8,740,222		49,253	الكابلات السعودية
AMIANITIT	1,993,157,441.92		68,740,672		130,529	أميانيتيت
ALBABBAIN	488,448,127.50		11,768,308		49,973	البايبين
MESC	618,429,707.30		19,642,814		77,466	مسك
BATIC	687,789,902.81		232,106,397		65,905	باتك
SIECO	144,158,812.95		5,244,440		13,527	صارات
ALOMRAN	81,445,155.65		2,081,024		9,926	العمران
RIYADH CABLES	368,604,367.60		3,776,521		38,039	كابلات الرياض
<b>Total</b>	<b>7,086,866,117.39</b>		<b>490,652,266</b>		<b>637,090</b>	<b>الإجمالي</b>
Commercial & Professional Svc	قيمة الأسهم المتداولة		الأسهم المتداولة		الصفقات المنفذة	الخدمات التجارية والمهنية
	Value Traded		Volume Traded	No. of Trades		
MAHARAH	421,128,274.93		67,802,038		67,927	مهارة
SADR	198,912,410.90		51,101,484		27,031	صدر
ALMAWARID	376,817,117.40		3,106,756		27,649	الموارد
SPCC	32,269,410.98		2,107,928		6,375	طباعة وتغليف
CATRION	568,935,187.20		4,400,691		30,314	كاتريون
<b>Total</b>	<b>1,598,062,401.41</b>		<b>128,518,897</b>		<b>159,296</b>	<b>الإجمالي</b>
Transportation	قيمة الأسهم المتداولة		الأسهم المتداولة		الصفقات المنفذة	النقل
	Value Traded		Volume Traded	No. of Trades		
SISCO HOLDING	487,627,353.40		12,534,664		41,773	سيسكو القابضة
SGS	2,590,794,396.65		46,918,315		122,549	الخدمات الأرضية
SAPTCO	495,155,866.54		23,801,417		39,468	سايتكو
BUDGET SAUDI	213,591,122.60		2,530,399		21,509	بديجت السعودية
THEEB	155,575,423.00		2,288,589		15,495	ذيب
LUMI	713,363,980.50		8,098,320		56,906	لومي
SAL	2,802,629,626.20		10,842,522		135,562	سال
<b>Total</b>	<b>7,458,737,768.89</b>		<b>107,014,226</b>		<b>433,262</b>	<b>الإجمالي</b>
Consumer Durables & Apparel	قيمة الأسهم المتداولة		الأسهم المتداولة		الصفقات المنفذة	السلع طويلة الأجل
	Value Traded		Volume Traded	No. of Trades		
NASEEJ	408,207,740.00		4,919,045		23,087	نسيج
SIDC	99,834,868.77		9,687,584		15,756	صديق
ALABDULLATIF	64,030,686.38		3,709,297		10,839	العبد اللطيف
LAZURDE	126,403,810.42		8,062,946		16,466	لازوردي
ALASEEL	268,442,220.15		53,372,737		30,003	الأصيل
FITAIHI GROUP	255,343,875.32		61,908,459		32,285	مجموعة فتحي
<b>Total</b>	<b>1,222,263,201.04</b>		<b>141,660,068</b>		<b>128,436</b>	<b>الإجمالي</b>

## إحصائيات السوق - أبريل 2024 Market Statistics - April 2024

تداول السعودية  
Saudi Exchange

Consumer Services	قيمة الأسهم المتداولة	الإسهام المتداولة	الصفقات المنفذة	الخدمات الاستهلاكية
	Value Traded	Volume Traded	No. of Trades	
SEERA	650,483,814.20	23,481,572	47,841	سيرا
ALHOKAIR GROUP	126,527,067.86	47,306,661	34,611	مجموعة الحكير
FITNESS TIME	382,790,417.40	1,801,701	36,117	وقت اللياقة
TECO	615,935,929.34	665,930,496	52,842	شمس
ALKHALEEJ TRNG	666,008,664.65	22,036,466	36,255	الخليج للتدريب
NCLE	224,600,658.00	1,527,910	26,474	الوطنية للتعليم
ATAA	63,580,998.50	881,464	9,295	عطاء
HERFY FOODS	97,655,043.00	3,016,675	14,591	هرقي للأغذية
RAYDAN	126,134,581.34	4,572,844	14,053	ريدان
DWF	190,241,201.60	1,518,738	15,722	التطويرية الغذائية
ALAMAR	219,014,142.70	2,382,083	20,167	الأمار
AMERICANA	470,482,693.36	138,378,477	60,879	أمريكانا
<b>Total</b>	<b>3,833,455,211.95</b>	<b>912,835,087</b>	<b>368,847</b>	<b>الإجمالي</b>
Media and Entertainment	قيمة الأسهم المتداولة	الإسهام المتداولة	الصفقات المنفذة	الإعلام والترفيه
Value Traded	Volume Traded	No. of Trades		
TAPRCO	105,752,862.38	6,654,372	11,278	تهامة
ALARABIA	544,357,990.20	2,475,408	38,591	العربية
MBC Group	808,654,111.20	14,837,910	54,933	مجموعة إم بي سي
SRMG	1,523,282,508.00	6,322,619	34,616	الأبحاث والإعلام
<b>Total</b>	<b>2,982,047,471.78</b>	<b>30,290,309</b>	<b>139,418</b>	<b>الإجمالي</b>
Consumer Discretionary Distribution & Retail	قيمة الأسهم المتداولة	الإسهام المتداولة	الصفقات المنفذة	تجزئة وتوزيع السلع الكمالية
Value Traded	Volume Traded	No. of Trades		
EXTRA	1,100,835,913.50	11,205,504	57,992	إكسترا
SACO	165,522,832.50	4,559,063	21,216	ساکو
SASCO	374,630,183.80	4,664,404	47,495	ساسكو
BAAZEEM	184,901,601.80	2,618,378	15,738	باعتظيم
JARIR	652,078,598.34	45,816,321	118,132	جيرير
ABO MOATI	165,240,263.95	5,363,904	15,919	أبو معطي
ALSAIF GALLERY	399,371,256.78	34,683,536	30,613	السيف غاليري
CENOMI RETAIL	258,820,956.62	21,689,835	40,222	سينومي ريتيل
<b>Total</b>	<b>3,301,401,607.29</b>	<b>130,600,945</b>	<b>347,327</b>	<b>الإجمالي</b>
Consumer Staples Distribution & Retail	قيمة الأسهم المتداولة	الإسهام المتداولة	الصفقات المنفذة	تجزئة وتوزيع السلع الاستهلاكية
Value Traded	Volume Traded	No. of Trades		
A.OTHAIM MARKET	732,948,140.12	59,653,153	89,900	أسواق ع العثيم
FARM SUPERSTORES	41,078,220.05	1,546,538	6,655	أسواق المزرعة
ANAM HOLDING	292,731,825.05	266,434,563	43,058	أنعام الفايزة
THIMAR	350,660,935.32	25,117,237	33,000	ثمار
BINDAWAJ	299,460,627.95	32,706,033	32,757	بن داود
ALMUNAIEM	989,725,473.00	8,772,693	39,932	المنجم
ALDAWAA	509,950,658.70	5,470,069	48,664	الدواء
NAHDI	805,761,038.20	5,699,658	53,569	النهدي
<b>Total</b>	<b>4,022,316,918.39</b>	<b>405,399,944</b>	<b>347,535</b>	<b>الإجمالي</b>
Food & Beverages	قيمة الأسهم المتداولة	الإسهام المتداولة	الصفقات المنفذة	إنتاج الأغذية
Value Traded	Volume Traded	No. of Trades		
SAVOLA GROUP	454,058,628.30	8,742,922	36,758	مجموعة صافولا
WAFRAH	388,109,223.80	8,088,962	32,242	وفرة
SADAFCO	236,981,404.80	652,023	27,140	سادافكو
ALMARAI	801,848,021.70	13,952,797	51,957	المرابي
TANMIAH	202,188,430.00	1,449,609	17,083	تنمية
NAQI	114,086,809.20	1,595,782	11,433	نقي
FIRST MILLS	691,720,243.60	8,926,142	42,810	المطاحن الأولى
MODERN MILLS	1,638,724,737.20	28,246,332	154,278	المطاحن الحديثة
SINAD HOLDING	122,003,043.24	9,540,702	19,295	سناد الفايزة
HB	45,611,255.85	890,458	6,358	حلواني إخوان
NADEC	1,349,629,937.55	42,236,609	107,078	ناذك
GACO	96,104,311.80	5,186,912	14,196	جاكو
TADCO	161,552,778.08	8,271,927	18,225	تبوك الزراعية
SFICO	159,930,977.90	6,348,756	17,890	الأسماك
SHARQIYAH DEV	486,183,783.36	21,430,563	36,089	الشرقية للتنمية
ALJOUF	229,924,816.70	4,267,538	14,649	الجوف
JAZADCO	112,288,148.40	6,804,439	13,015	جازادكو
<b>Total</b>	<b>7,290,946,551.48</b>	<b>176,632,473</b>	<b>620,496</b>	<b>الإجمالي</b>
Health Care Equipment & Svc	قيمة الأسهم المتداولة	الإسهام المتداولة	الصفقات المنفذة	الرعاية الصحية
Value Traded	Volume Traded	No. of Trades		
AYYAN	311,554,449.06	14,701,193	36,581	أيان
CHEMICAL	1,144,955,236.24	146,267,916	99,602	الكيميائية
MOUWASAT	609,562,048.40	4,443,840	40,587	المواساة
DALLAH HEALTH	205,582,907.20	1,223,902	22,483	دله الصحية
CARE	295,453,036.40	1,567,560	32,919	رعاية
ALHAMMADI	691,201,502.90	11,929,557	57,781	الحمادي
SAUDI GERMAN HEALTH	762,375,522.60	8,321,076	57,260	السعودي الألماني الصحية
SULAIMAN ALHABIB	750,209,563.20	2,362,265	52,628	سليمان الحبيب
EQUIPMENT HOUSE	261,577,061.70	4,861,195	20,934	دار المعدات
<b>Total</b>	<b>5,032,471,327.70</b>	<b>195,678,504</b>	<b>420,775</b>	<b>الإجمالي</b>
Pharma, Biotech & Life Science	قيمة الأسهم المتداولة	الإسهام المتداولة	الصفقات المنفذة	الدوية
Value Traded	Volume Traded	No. of Trades		
SPIMACO	488,200,026.05	13,349,615	32,271	الدوائية
JAMJOOM PHARMA	393,898,278.00	3,018,825	34,187	جمجوم فارما
AVALON PHARMA	641,225,069.40	4,285,985	59,298	أفالون فارما
<b>Total</b>	<b>1,523,323,373.45</b>	<b>20,654,425</b>	<b>125,756</b>	<b>الإجمالي</b>
Banks	قيمة الأسهم المتداولة	الإسهام المتداولة	الصفقات المنفذة	البنوك
Value Traded	Volume Traded	No. of Trades		
RIBL	894,719,071.40	31,512,148	44,250	الرياض
BJAZ	1,170,639,909.38	70,945,996	73,115	الجزيرة
SAIB	292,333,314.54	17,466,272	31,203	الإستثمار
BSFR	740,243,301.20	20,022,535	31,355	السعودي الفرسي
SAB	868,324,348.95	21,536,384	56,603	الأول
ANB	572,211,283.90	19,361,394	37,253	العربي
ALRAJHI	6,620,759,088.60	82,140,350	227,778	الراجحي
ALBILAD	797,471,943.30	21,834,380	60,123	البلاد
ALINMA	2,941,086,273.35	87,051,980	141,924	الإنماء
SNB	2,819,229,623.00	72,890,440	83,919	الأهلي
<b>Total</b>	<b>17,717,018,157.62</b>	<b>444,761,879</b>	<b>787,523</b>	<b>الإجمالي</b>
Financial Services	قيمة الأسهم المتداولة	الإسهام المتداولة	الصفقات المنفذة	الخدمات المالية
Value Traded	Volume Traded	No. of Trades		
TADAWUL GROUP	1,313,995,600.20	4,890,598	55,929	مجموعة تداول
AMLAK	14,189,584.52	997,167	5,281	أملاك
SHL	25,573,506.64	1,535,297	9,187	سهل
SAIC	2,656,066,210.70	59,654,959	128,972	متطورة
NAYIFAT	38,630,029.30	2,726,145	9,345	النفايات
MRNA	43,348,251.30	3,890,668	7,136	مرنة
ALBAHA	33,631,018.12	241,573,650	36,133	الباحة
KINGDOM	18,444,631.18	2,544,166	4,239	المملكة
<b>Total</b>	<b>4,143,878,831.96</b>	<b>317,812,650.00</b>	<b>256,222.00</b>	<b>الإجمالي</b>

## إحصائيات السوق - أبريل 2024 Market Statistics - April 2024

تداول السعودية  
Saudi Exchange

Insurance	قيمة الأسهم المتداولة	الأسهم المتداولة	الصفقات المنفذة	التأمين
	Value Traded	Volume Traded	No. of Trades	
TAWUNIYA	474,407,029.80	3,082,675	39,236	التعاونية
JAZIRA TAKAFUL	167,653,239.92	8,715,660	17,645	جزيرة تكافل
MALATH INSURANCE	255,204,826.88	13,272,025	24,960	ملاذ للتأمين
MEDGULF	497,976,341.61	18,506,641	32,549	ميدغلف للتأمين
ALLIANZ SF	610,734,996.82	36,085,838	9,505	الليانز إس إف
SALAMA	282,244,238.55	8,443,697	22,731	سلامة
WALAA	320,166,494.40	11,030,270	21,299	ولاء
ARABIAN SHIELD	364,881,339.52	16,467,316	29,489	الدرع العربي
SAICO	142,122,804.54	7,176,702	11,175	سايكو
GULF UNION ALAHLIA	312,724,535.45	13,319,689	20,017	إتحاد الخليج الأهلية
ACIG	158,392,419.98	8,334,126	13,957	أسيج
AICC	276,239,772.26	16,723,655	20,336	التأمين العربية
ALETIHAD	171,094,129.22	6,628,909	15,728	الاتحاد
ALSAGR INSURANCE	397,332,195.65	11,952,216	31,806	الصقر للتأمين
UCA	386,519,231.60	31,439,805	35,418	المتحدة للتأمين
SAUDI RE	494,872,683.23	18,727,348	28,316	الإعادة السعودية
BUPA ARABIA	426,798,061.80	1,772,667	37,023	بوبا العربية
ALRAJHI TAKAFUL	1,658,190,387.00	13,839,899	79,543	تكافل الراجحي
CHUBB	380,129,732.10	10,046,262	27,565	تشب
GIG	171,466,384.75	4,421,240	12,334	جي آي جي
GULF GENERAL	288,275,391.16	18,727,491	26,162	الخليجية العامة
BURUJ	96,939,760.54	4,238,932	10,580	بروج للتأمين
LIVA	138,163,097.12	6,855,108	17,058	ليفا
WATANIYA	304,634,858.15	10,444,950	25,124	الوطنية
AMANA INSURANCE	213,797,700.20	15,386,981	22,016	أمانة للتأمين
ENAYA	225,733,075.30	12,529,629	23,700	عنابة
<b>Total</b>	<b>9,216,694,727.55</b>	<b>328,169,731</b>	<b>655,272</b>	<b>الإجمالي</b>
Software & Services	قيمة الأسهم المتداولة	الأسهم المتداولة	الصفقات المنفذة	التطبيقات وخدمات التقنية
	Value Traded	Volume Traded	No. of Trades	
MIS	544,982,859.40	3,604,613	14,152	ام آي أس
ARAB SEA SOLUTIONS	243,942,915.36	31,768,878	33,141	بحر العرب
ELM	665,979,570.40	1,864,242	58,183	سولستز
2P	1,093,524,386.60	1,180,291	79,302	علم
	469,406,367.75	14,294,688	38,116	توفي
<b>Total</b>	<b>3,017,836,099.51</b>	<b>52,712,712</b>	<b>222,894</b>	<b>الإجمالي</b>
Telecommunication Services	قيمة الأسهم المتداولة	الأسهم المتداولة	الصفقات المنفذة	الاتصالات
	Value Traded	Volume Traded	No. of Trades	
STC	3,200,022,561.10	82,411,540	200,887	اس تي سي
ETIHAD ETISALAT	646,394,553.60	12,304,986	41,164	إتحاد إتصالات
ZAIN KSA	580,561,877.42	46,477,491	51,183	زين السعودية
ATHEEB TELECOM	5,525,630,058.80	48,425,096	196,118	عذيب للإتصالات
<b>Total</b>	<b>9,952,609,050.92</b>	<b>189,619,113</b>	<b>489,352</b>	<b>الإجمالي</b>
Utilities	قيمة الأسهم المتداولة	الأسهم المتداولة	الصفقات المنفذة	المرافق العامة
	Value Traded	Volume Traded	No. of Trades	
GASCO	149,959,769.70	1,762,100	17,292	الغاز
AWPT	264,794,199.20	1,170,825	31,230	الخریف
ACWA POWER	2,921,327,132.20	7,002,563	126,151	أكوا باور
MARAFIQ	583,243,655.40	8,762,554	46,208	مرافيق
SAUDI ELECTRICITY	592,148,317.54	30,191,977	51,289	كهرباء السعودية
<b>Total</b>	<b>4,511,473,074.04</b>	<b>48,890,019</b>	<b>272,170</b>	<b>الإجمالي</b>
REITs	قيمة الأسهم المتداولة	الأسهم المتداولة	الصفقات المنفذة	الصناديق العقارية المتداولة
	Value Traded	Volume Traded	No. of Trades	
RIYAD REIT	20,858,279.55	2,658,572	12,242	الرياض ريت
ALJAZIRA REIT	46,122,998.98	2,571,568	9,048	الجزيرة ريت
JADWA REIT ALHARAMAIN	12,235,542.31	1,810,619	4,010	جدوى ريت الحرمين
TALEEM REIT	6,210,227.70	563,872	4,243	تعليم ريت
AL MAATHER REIT	10,002,789.49	1,112,635	3,545	المعذر ريت
MUSHARAKA REIT	14,079,308.38	2,582,275	6,703	مشاركة ريت
MULKIA REIT	19,655,944.30	3,261,499	9,254	ملكية ريت
SICO SAUDI REIT	20,127,055.11	4,165,115	6,744	سيكو السعودية ريت
ALAHLI REIT 1	7,475,965.55	897,805	5,431	الأهلي ريت 1
DERAYAH REIT	20,401,504.61	2,856,919	12,221	درية ريت
AI RAJHI REIT	38,657,305.44	4,499,097	17,858	الراجحي ريت
JADWA REIT SAUDI	19,162,055.26	1,532,364	5,814	جدوى ريت السعودية
SEDCO CAPITAL REIT	13,486,066.90	1,547,880	8,106	سدكو كابيتال ريت
ALINMA RETAIL REIT	18,409,772.02	3,591,209	6,716	الإتنام ريت للتجزئة
MEFIC REIT	8,341,367.04	1,705,378	3,257	ميفك ريت
BONYAN REIT	21,758,895.64	2,199,730	4,506	بنيان ريت
ALKHABEER REIT	18,542,425.46	2,874,961	7,061	الخير ريت
ALINMA HOSPITALITY REIT	87,956,893.62	10,898,353	10,956	الإتنام ريت الفندق
<b>Total</b>	<b>403,484,397.36</b>	<b>51,329,851</b>	<b>137,715</b>	<b>الإجمالي</b>
Real Estate Mgmt & Dev't	قيمة الأسهم المتداولة	الأسهم المتداولة	الصفقات المنفذة	إدارة وتطوير العقارات
	Value Traded	Volume Traded	No. of Trades	
ALAKARIA	499,555,098.68	22,662,737	34,392	العقارية
TAIBA	341,662,079.35	8,449,928	20,822	طيبة
MCDC	218,327,095.20	2,162,759	12,076	مكة
ARDCO	185,379,474.14	7,766,801	14,933	التعمير
EMAAR EC	223,249,149.07	27,978,420	30,318	إعمار
RED SEA	363,634,678.50	11,296,685	40,788	البحر الأحمر
JABAL OMAR	1,543,260,582.45	52,661,916	62,621	جبل عمر
DAR ALARKAN	665,481,900.22	48,519,129	50,540	دار الأركان
KEC	229,268,771.84	13,297,333	21,500	مدينة المعرفة
ALANDALUS	89,329,576.90	3,252,561	9,744	الأندلس
CENOMI CENTERS	874,894,324.04	35,879,737	44,547	سينوي سنترز
RETAL	66,198,201.39	7,035,174	14,612	رتال
SUMOU	226,024,714.10	3,661,536	16,776	سمو
<b>Total</b>	<b>5,526,265,645.88</b>	<b>244,624,716</b>	<b>373,669</b>	<b>الإجمالي</b>
<b>Total Market</b>	<b>134,570,831,702.30</b>	<b>5,429,790,727</b>	<b>9,168,497</b>	<b>اجمالي السوق</b>



القيمة السوقية للأسهم المصدرة كما في 2024/04/30  
Market Capitalization as on 30/04/2024

Energy	النسبة للسوق		القيمة السوقية بالريال		سعر الاغلاق	عدد الاسهم المصدرة	الطاقة
	%to Market	%to Industry Group	Market Capitalization -SAR	Close Price	Issued Shares		
SARCO	0.01	0.02	1,290,000,000.00	86.00	15,000,000	المصافي	
SAUDI ARAMCO	67.55	98.87	7,284,200,000,000.00	30.10	242,000,000,000	أرامكو السعودية	
PETRO RABIGH	0.12	0.17	12,599,340,000.00	7.54	1,671,000,000	برو رابغ	
ARABIAN DRILLING	0.13	0.18	13,617,000,000.00	153.00	89,000,000	الحفر العربية	
ADES	0.21	0.31	22,558,669,009.74	19.98	1,129,062,513	أديس	
BAHRI	0.19	0.28	20,339,648,437.50	27.55	738,281,250	البحري	
ALDREES	0.12	0.17	12,630,000,000.00	168.40	75,000,000	الدريس	
<b>Total</b>	<b>68.32</b>	<b>100.00</b>	<b>7,367,234,657,447.24</b>	<b>-</b>	<b>245,717,343,763</b>	<b>الإجمالي</b>	
Materials	النسبة للسوق		القيمة السوقية بالريال		سعر الاغلاق	عدد الاسهم المصدرة	المواد الاساسية
	%to Market	%to Industry Group	Market Capitalization -SAR	Close Price	Issued Shares		
TAKWEEN	0.01	0.15	1,075,092,360.36	14.06	76,464,606	تكوين	
MEPCO	0.03	0.52	3,691,999,929.00	42.60	86,666,665	ميكو	
BCI	0.01	0.13	951,500,000.00	34.60	27,500,000	بي سي آي	
MAADEN	1.73	26.33	186,803,735,962.80	50.60	3,691,773,438	معادن	
ASLAK	0.01	0.13	933,660,000.00	33.25	28,080,000	اسلاك	
ALYAMAMAH STEEL	0.02	0.30	2,123,440,000.00	41.80	50,800,000	البيامة للحديد	
SSP	0.04	0.59	4,217,700,000.00	82.70	51,000,000	أنابيب السعودية	
EAST PIPES	0.04	0.64	4,529,700,000.00	143.80	31,500,000	أنابيب الشرق	
AMAK	0.05	0.75	5,355,000,000.00	59.50	90,000,000	أماك	
CHEMANOL	0.01	0.16	1,139,919,584.70	16.90	67,450,863	كيماول	
SABIC	2.35	35.74	253,500,000,000.00	84.50	3,000,000,000	سابك	
SABIC AGRI-NUTRIENTS	0.51	7.77	55,124,899,783.20	115.80	476,035,404	سابك للمغذيات الزراعية	
TASNEE	0.09	1.32	9,364,798,324.00	14.00	668,914,166	التصنيع	
NGC	0.01	0.12	885,083,342.65	27.95	31,666,667	جيبيكو	
ZOUJAJ	0.01	0.20	1,434,440,000.00	43.60	32,900,000	زجاج	
ALUJAIN	0.03	0.44	3,110,540,000.00	44.95	69,200,000	البحين	
FIPCO	0.01	0.09	618,700,000.00	53.80	11,500,000	فيبكو	
APC	0.02	0.26	1,830,000,000.00	183.00	10,000,000	أنابيب	
NAMA CHEMICALS	0.01	0.10	742,056,000.00	31.55	23,520,000	نماء للكيمياويات	
MAADANIYAH	0.01	0.10	698,088,000.00	19.72	35,400,000	معدينة	
LUBEREF	0.24	3.61	25,582,500,000.00	151.60	168,750,000	لوبيريف	
ZAMIL INDUST	0.01	0.17	1,230,000,000.00	20.50	60,000,000	الزامل للصناعة	
SIIG	0.16	2.47	17,526,456,000.00	23.22	754,800,000	المجموعة السعودية	
YANSAB	0.20	3.07	21,796,875,000.00	38.75	562,500,000	ينساب	
SPM	0.03	0.40	2,821,027,000.00	76.10	37,070,000	صناعة الورق	
SIPCHEM	0.23	3.55	25,153,333,287.60	34.30	733,333,332	سكيم العالمية	
ADVANCED	0.10	1.57	11,102,000,000.00	42.70	260,000,000	المتقدمة	
SAUDI KAYAN	0.13	1.98	14,055,000,000.00	9.37	1,500,000,000	كايان السعودية	
SVCP	0.01	0.10	678,000,000.00	45.20	15,000,000	المفخرة	
HCC	0.01	0.16	1,121,934,000.00	11.46	97,900,000	أسمنت حائل	
NAJRAH CEMENT	0.02	0.24	1,691,500,000.00	9.95	170,000,000	أسمنت نجران	
CITY CEMENT	0.03	0.41	2,909,200,000.00	20.78	140,000,000	أسمنت المدينة	
NORTHERN CEMENT	0.02	0.25	1,762,200,000.00	9.79	180,000,000	أسمنت الشمالية	
UACC	0.01	0.13	920,700,000.00	16.74	55,000,000	أسمنت ام القرى	
OASIS	0.01	0.14	969,750,000.00	43.10	22,500,000	الواحة	
ALKATHIRI	0.01	0.09	662,308,920.00	2.93	226,044,000	الكثيري	
ACC	0.03	0.43	3,065,000,000.00	30.65	100,000,000	أسمنت العربية	
YSCC	0.07	0.99	7,047,000,000.00	34.80	202,500,000	أسمنت البيامة	
SAUDI CEMENT	0.07	0.99	7,022,700,000.00	45.90	153,000,000	أسمنت السعودية	
QACCO	0.05	0.75	5,310,000,000.00	59.00	90,000,000	أسمنت القيصم	
SPCC	0.05	0.79	5,593,000,000.00	39.95	140,000,000	أسمنت الجنوب	
YCC	0.04	0.65	4,599,000,000.00	29.20	157,500,000	أسمنت ينبع	
EPCCO	0.03	0.40	2,872,400,000.00	33.40	86,000,000	أسمنت الشرقية	
TCC	0.01	0.18	1,173,600,000.00	13.04	90,000,000	أسمنت تبوك	
JOUF CEMENT	0.01	0.17	1,245,700,000.00	11.46	108,700,000	أسمنت الجوف	
RIYADH CEMENT	0.03	0.47	3,312,000,000.00	27.60	120,000,000	أسمنت الرياض	
<b>Total</b>	<b>6.58</b>	<b>100.00</b>	<b>709,353,539,494.31</b>	<b>-</b>	<b>14,790,969,141</b>	<b>الإجمالي</b>	
Capital Goods	النسبة للسوق		القيمة السوقية بالريال		سعر الاغلاق	عدد الاسهم المصدرة	السلع الرأسمالية
	%to Market	%to Industry Group	Market Capitalization -SAR	Close Price	Issued Shares		
ASTRA INDUSTRIAL	0.13	28.11	13,888,000,000.00	173.60	80,000,000	أسترا الصناعية	
SHAKER	0.02	3.31	1,637,523,930.00	33.95	48,233,400	شاكرك	
BAWAN	0.03	5.76	2,844,000,000.00	47.40	60,000,000	بوان	
EIC	0.05	10.82	5,343,750,000.00	4.75	1,125,000,000	الصناعات الكهروإلكترونية	
SAUDI CERAMICS	0.03	5.72	2,824,000,000.00	35.30	80,000,000	الحرف السعودي	
SAUDI CABLE	0.00	0.99	491,125,881.60	73.60	6,672,906	الكابلات السعودية	
AMIANITT	0.01	2.62	1,291,950,000.00	29.00	44,550,000	أميانيت	
ALMBASTAIN	0.02	5.36	2,647,404,475.20	41.40	63,946,968	البيطين	
MESC	0.15	2.69	1,328,000,000.00	33.20	40,000,000	مسك	
BATIC	0.02	3.89	1,920,000,000.00	3.20	600,000,000	باتك	
SIECO	0.00	1.07	528,768,000.00	27.20	19,440,000	سيدات	
ALMORAN	0.00	0.94	463,800,000.00	38.65	12,000,000	الموران	
RIYADH CABLES	0.13	28.73	14,190,000,000.00	94.60	150,000,000	كابلات الرياض	
<b>Total</b>	<b>0.46</b>	<b>100.00</b>	<b>49,398,522,286.80</b>	<b>-</b>	<b>2,329,845,274</b>	<b>الإجمالي</b>	
Commercial & Professional Svc	النسبة للسوق		القيمة السوقية بالريال		سعر الاغلاق	عدد الاسهم المصدرة	الخدمات التجارية والمهنية
	%to Market	%to Industry Group	Market Capitalization -SAR	Close Price	Issued Shares		
MAHARAH	0.03	17.85	3,002,000,000.00	6.32	475,000,000	مهارة	
SADR	0.01	4.16	700,000,000.00	4.00	175,000,000	صدر	
ALMAWARID	0.02	10.90	1,833,000,000.00	122.20	15,000,000	الموارد	
SPCC	0.01	5.46	918,000,000.00	15.30	60,000,000	طباعة وتغليف	
CATRION	0.10	61.63	10,354,800,000.00	126.40	82,000,000	كاتريون	
<b>Total</b>	<b>0.16</b>	<b>100.00</b>	<b>16,817,800,000.00</b>	<b>-</b>	<b>807,000,000</b>	<b>الإجمالي</b>	
Transportation	النسبة للسوق		القيمة السوقية بالريال		سعر الاغلاق	عدد الاسهم المصدرة	النقل
	%to Market	%to Industry Group	Market Capitalization -SAR	Close Price	Issued Shares		
SISCO HOLDING	0.03	6.11	3,096,720,000.00	37.95	81,600,000	سيسكو القابضة	
SGS	0.10	20.27	10,264,800,000.00	54.60	188,000,000	الخدمات الأرضية	
SAPTCO	0.02	4.99	2,525,000,000.00	20.20	125,000,000	سابتكو	
BUDGET SAUDI	0.06	11.72	5,935,300,111.20	83.40	71,166,668	بديجت السعودية	
THEEB	0.03	5.80	2,936,900,000.00	68.30	43,000,000	ذيب	
LUMI	0.04	9.58	4,851,000,000.00	88.20	55,000,000	لومي	
SAL	0.20	41.54	21,040,000,000.00	263.00	80,000,000	سالي	
<b>Total</b>	<b>0.47</b>	<b>100.00</b>	<b>50,649,720,111.20</b>	<b>-</b>	<b>643,766,668</b>	<b>الإجمالي</b>	
Consumer Durables & Apparel	النسبة للسوق		القيمة السوقية بالريال		سعر الاغلاق	عدد الاسهم المصدرة	السلع طويلة الاجل
	%to Market	%to Industry Group	Market Capitalization -SAR	Close Price	Issued Shares		
NASEJ	0.01	13.11	891,399,221.80	81.80	10,897,301	نسيج	
SIDC	0.00	6.06	412,000,000.00	10.30	40,000,000	صديق	
ALABDULLATIF	0.01	20.84	1,417,000,000.00	17.44	81,250,000	العبءللطيف	
LAZURDE	0.01	13.05	887,800,000.00	15.44	57,500,000	لازوردي	
ALASEEL	0.02	30.53	2,076,000,000.00	5.19	400,000,000	الأسيل	
FITAHJI GROUP	0.01	16.42	1,116,500,000.00	4.06	275,000,000	مجموعة فتحي	
<b>Total</b>	<b>0.06</b>	<b>100.00</b>	<b>6,800,699,221.80</b>	<b>-</b>	<b>864,647,301</b>	<b>الإجمالي</b>	

القيمة السوقية للأسهم المصدرة كما في 2024/04/30  
Market Capitalization as on 30/04/2024

Consumer Services	النسبة للسوق %to Market	النسبة للقطاع %to Industry Group	القيمة السوقية بالريال Market Capitalization -SAR	سعر الاغلاق Close Price	عدد الاسهم المصدرة Issued Shares	الخدمات الاستهلاكية
SEERA	0.08	12.29	8,205,000,000.00	27.35	300,000,000	سوا
ALHOKAIR GROUP	0.01	1.24	825,300,000.00	2.62	315,000,000	مجموعة الحكير
FITNESS TIME	0.10	16.41	10,958,599,121.20	209.20	52,383,361	وقت اللياقة
TECO	0.01	1.63	1,087,084,112.40	0.94	1,156,472,460	شخص
ALKHALEEJ TRNG	0.02	3.19	2,132,000,000.00	32.80	65,000,000	الخليج للتدريب
NCLE	0.06	9.72	6,493,000,000.00	151.00	43,000,000	الوطنية للتعليم
ATAA	0.03	4.46	2,979,774,822.00	70.80	42,087,215	عطاء
HERFY FOODS	0.02	3.09	2,063,292,000.00	31.90	64,680,000	هرفي للأغذية
RAYDAN	0.00	0.68	452,122,156.20	28.60	15,808,467	ريدان
DWF	0.00	0.55	370,200,000.00	123.40	3,000,000	التطويرية الغذائية
ALAMAR	0.02	3.59	2,394,450,000.00	93.90	25,500,000	الأمار
AMERICANA	0.27	43.15	28,808,825,202.00	3.42	8,423,633,100	أمريكانا
<b>Total</b>	<b>0.62</b>	<b>100.00</b>	<b>66,769,647,413.80</b>	<b>-</b>	<b>10,506,564,603</b>	<b>الإجمالي</b>
Media and Entertainment	النسبة للسوق %to Market	النسبة للقطاع %to Industry Group	القيمة السوقية بالريال Market Capitalization -SAR	سعر الاغلاق Close Price	عدد الاسهم المصدرة Issued Shares	الإعلام والترفيه
TAPRCO	0.01	1.35	656,800,000.00	16.42	40,000,000	تهامة
ALARABIA	0.10	22.58	10,950,000,000.00	219.00	50,000,000	العربية
MBC Group	0.16	36.34	17,622,500,000.00	53.00	332,500,000	مجموعة إم بي سي
SRMG	0.18	39.73	19,264,000,000.00	240.80	80,000,000	الأبحاث والإعلام
<b>Total</b>	<b>0.45</b>	<b>100.00</b>	<b>48,493,300,000.00</b>	<b>-</b>	<b>502,500,000</b>	<b>الإجمالي</b>
Consumer Discretionary Distribution & Retail	النسبة للسوق %to Market	النسبة للقطاع %to Industry Group	القيمة السوقية بالريال Market Capitalization -SAR	سعر الاغلاق Close Price	عدد الاسهم المصدرة Issued Shares	تجزئة وتوزيع السلع الكعالية
EXTRA	0.07	21.41	7,944,000,000.00	99.30	80,000,000	إكسترا
SACO	0.01	3.52	1,305,000,000.00	36.25	36,000,000	ساکو
SASCO	0.05	13.55	5,028,000,000.00	83.80	60,000,000	ساسكو
BAAZEEM	0.01	1.91	707,737,500.00	69.90	10,125,000	باعتظيم
JARIR	0.15	43.80	16,248,000,000.00	13.54	1,200,000,000	جزيير
ABO MOATI	0.01	1.71	633,000,000.00	31.65	20,000,000	أبو معطي
ALSALF GALLERY	0.04	10.55	3,913,000,000.00	11.18	350,000,000	السيف غاليري
CENOMI RETAIL	0.01	3.56	1,319,814,152.00	11.50	114,766,448	سنيوني ريتيل
<b>Total</b>	<b>0.34</b>	<b>100.00</b>	<b>37,098,551,652.00</b>	<b>-</b>	<b>1,870,891,448</b>	<b>الإجمالي</b>
Consumer Staples Distribution & Retail	النسبة للسوق %to Market	النسبة للقطاع %to Industry Group	القيمة السوقية بالريال Market Capitalization -SAR	سعر الاغلاق Close Price	عدد الاسهم المصدرة Issued Shares	تجزئة وتوزيع السلع الاستهلاكية
A.O THAIM MARKET	0.10	19.47	11,214,000,000.00	12.46	900,000,000	أسواق ع الثيم
FARM SUPERSTORES	0.01	2.04	1,172,250,000.00	26.05	45,000,000	أسواق المزرعة
ANAAH HOLDING	0.01	1.18	680,400,000.00	1.08	630,000,000	أنعام القابضة
THIMAR	0.00	0.63	363,500,000.00	14.54	25,000,000	ثيمار
BINDAWOOD	0.10	18.80	10,824,210,000.00	9.47	1,143,000,000	بن داود
ALMUNAJEH	0.07	12.54	7,224,000,000.00	120.40	60,000,000	النجم
ALDAWAA	0.08	14.14	8,143,000,000.00	95.80	85,000,000	الدواء
NAHDI	0.17	31.20	17,966,000,000.00	138.20	130,000,000	النهدي
<b>Total</b>	<b>0.53</b>	<b>100.00</b>	<b>57,587,360,000.00</b>	<b>-</b>	<b>3,018,000,000</b>	<b>الإجمالي</b>
Food & Beverages	النسبة للسوق %to Market	النسبة للقطاع %to Industry Group	القيمة السوقية بالريال Market Capitalization -SAR	سعر الاغلاق Close Price	عدد الاسهم المصدرة Issued Shares	إنتاج الأغذية
SAVOIA GROUP	0.25	20.80	26,966,024,542.00	50.50	533,980,684	مجموعة صافولا
WAFRAH	0.01	0.85	1,098,519,932.25	47.45	23,151,105	وفرة
SADAFACO	0.11	9.15	11,862,500,000.00	365.00	32,500,000	سادفاكو
ALMARAI	0.53	43.82	56,800,000,000.00	56.80	1,000,000,000	المرابي
TANMIAH	0.03	2.16	2,796,000,000.00	139.80	20,000,000	تنمية
NAQI	0.01	1.10	1,424,000,000.00	71.20	20,000,000	نقي
FIRST MILLS	0.04	3.54	4,584,300,000.00	82.60	55,500,000	المطاحن الأول
MODERN MILLS	0.04	3.55	4,607,141,600.00	56.30	81,832,000	المطاحن الحديثة
SINAD HOLDING	0.02	1.29	1,678,444,445.92	13.28	126,388,889	سناد القابضة
HB	0.02	1.41	1,831,500,111.00	51.80	35,357,145	حلواني إخوان
NADEC	0.10	8.17	10,587,564,000.00	35.10	301,640,000	ناكد
GACO	0.01	0.42	550,200,000.00	18.34	30,000,000	جاكو
TADCO	0.01	0.58	752,192,640.00	19.20	39,176,700	تبوك الزراعية
SFICO	0.01	0.78	1,010,000,000.00	25.25	40,000,000	الأسماك
SHARQIYAH DEV	0.01	0.54	699,000,000.00	23.30	30,000,000	الشرقية للتنمية
ALIOUF	0.01	1.19	1,542,000,000.00	51.40	30,000,000	الجوف
JAZADCO	0.01	0.64	826,000,000.00	16.52	50,000,000	جازادكو
<b>Total</b>	<b>1.20</b>	<b>100.00</b>	<b>129,615,387,271.17</b>	<b>-</b>	<b>2,449,526,523</b>	<b>الإجمالي</b>
Health Care Equipment & Svc	النسبة للسوق %to Market	النسبة للقطاع %to Industry Group	القيمة السوقية بالريال Market Capitalization -SAR	سعر الاغلاق Close Price	عدد الاسهم المصدرة Issued Shares	الرعاية الصحية
AYYAN	0.02	0.93	1,741,744,684.80	21.60	80,636,328	أيان
CHEMICAL	0.06	3.63	6,787,760,000.00	8.05	843,200,000	الكيميائية
MOUWASAT	0.25	14.37	26,880,000,000.00	134.40	200,000,000	المواساة
DALLAH HEALTH CARE	0.15	8.51	15,922,030,058.00	163.00	97,681,166	ذله الصحية
CARE	0.08	4.42	8,261,370,000.00	184.20	44,850,000	رعاية
ALHAMMADI	0.08	4.75	8,880,000,000.00	55.50	160,000,000	الحمادي
SAUDI GERMAN HEALTH	0.08	4.47	8,357,232,000.00	90.80	92,040,000	السعودي الألماني الصحية
SULAIMAN ALHABIB EQUIPMENT HOUSE	1.01	58.10	108,710,000,000.00	310.60	350,000,000	سليمان الحبيب
	0.01	0.84	1,572,000,000.00	52.40	30,000,000	دار المعدات
<b>Total</b>	<b>1.74</b>	<b>100.00</b>	<b>187,112,136,742.80</b>	<b>-</b>	<b>1,898,407,494</b>	<b>الإجمالي</b>
Pharma, Biotech & Life Science	النسبة للسوق %to Market	النسبة للقطاع %to Industry Group	القيمة السوقية بالريال Market Capitalization -SAR	سعر الاغلاق Close Price	عدد الاسهم المصدرة Issued Shares	الدوية
SPIMACO	0.04	27.09	4,476,000,000.00	37.30	120,000,000	الدوائية
JAMJOM PHARMA	0.08	54.99	9,086,000,000.00	129.80	70,000,000	جيموم فارما
AVALON PHARMA	0.03	17.92	2,960,000,000.00	148.00	20,000,000	أفالون فارما
<b>Total</b>	<b>0.15</b>	<b>100.00</b>	<b>16,522,000,000.00</b>	<b>-</b>	<b>210,000,000</b>	<b>الإجمالي</b>
Banks	النسبة للسوق %to Market	النسبة للقطاع %to Industry Group	القيمة السوقية بالريال Market Capitalization -SAR	سعر الاغلاق Close Price	عدد الاسهم المصدرة Issued Shares	البنوك
RIBL	0.77	8.62	83,100,000,000.00	27.70	3,000,000,000	الرياض
BIAZ	0.15	1.72	16,605,000,000.00	16.20	1,025,000,000	الجزيرة
SAIB	0.16	1.75	16,880,000,000.00	16.88	1,000,000,000	الاستثمار
BSFR	0.41	4.58	44,176,340,170.55	36.65	1,205,357,167	السعودي الفرنسي
SAB	0.78	8.70	83,835,616,497.60	40.80	2,054,794,522	الأول
ANB	0.43	4.81	46,350,000,000.00	30.90	1,500,000,000	العربي
ALRAJHI	2.96	33.15	319,600,000,000.00	79.90	4,000,000,000	الراجحي
ALBILAD	0.41	4.63	44,625,000,000.00	35.70	1,250,000,000	البلاد
ALINMA	0.77	8.65	83,375,000,000.00	33.35	2,500,000,000	الإيما
SNB	2.09	23.40	225,600,000,000.00	37.60	6,000,000,000	الأهلي
<b>Total</b>	<b>8.94</b>	<b>100.00</b>	<b>964,146,956,668.15</b>	<b>-</b>	<b>23,535,151,689</b>	<b>الإجمالي</b>
Financial Services	النسبة للسوق %to Market	النسبة للقطاع %to Industry Group	القيمة السوقية بالريال Market Capitalization -SAR	سعر الاغلاق Close Price	عدد الاسهم المصدرة Issued Shares	الخدمات المالية
TADAWUL GROUP	0.29	47.49	31,776,000,000.00	264.80	120,000,000	مجموعة تداول
AMIAK	0.01	1.93	1,293,768,000.00	14.28	90,600,000	أملاك
SHL	0.02	2.42	1,618,000,000.00	16.18	100,000,000	سهل
SAIC	0.02	3.97	2,655,000,000.00	44.25	60,000,000	منظورة
NAYIFAT	0.02	2.55	1,704,000,000.00	14.20	120,000,000	النايفات
MRNA	0.01	1.20	801,428,577.84	11.22	71,428,572	مرنة
ALBAHA	0.00	0.62	415,800,000.00	0.14	2,970,000,000	الباحة
KINGDOM	0.25	39.82	26,645,293,737.00	7.19	3,705,882,300	المملكة
<b>Total</b>	<b>0.62</b>	<b>100.00</b>	<b>66,909,290,314.84</b>	<b>-</b>	<b>7,237,910,872</b>	<b>الإجمالي</b>

# القيمة السوقية للأسهم المصدرة كما في 2024/04/30 Market Capitalization as on 30/04/2024

تداول السعودية  
Saudi Exchange

Insurance	النسبة للسوق		القيمة السوقية بالريال		سعر الاغلاق	عدد الاسهم المصدرة	التأمين
	%to Market	%to Industry Group	Market Capitalization -SAR	Close Price	Issued Shares		
TAWUNIYA	0.21	22.82	22,350,000,000.00	149.00	150,000,000	التعاونية	
JAZIRA TAKAFUL	0.01	1.25	1,221,000,000.00	18.50	66,000,000	جزيرة تكافل	
MALATH INSURANCE	0.01	1.01	985,000,000.00	19.70	50,000,000	ملا للثأمين	
MEDGULF	0.03	2.92	2,856,000,000.00	27.20	105,000,000	ميدغلف للثأمين	
ALLIANZ SF	0.01	1.29	1,258,800,000.00	20.98	60,000,000	الايانز إس إف	
SALAMA	0.01	0.68	666,000,000.00	33.30	20,000,000	سلامة	
WALAA	0.02	2.66	2,602,784,745.00	30.60	85,058,325	ولاء	
ARABIAN SHIELD	0.02	1.85	1,810,210,890.60	22.68	79,815,295	درع العربي	
SAICO	0.01	0.61	593,400,000.00	19.78	30,000,000	سايكو	
GULF UNION ALAHLIA	0.01	1.08	1,055,583,344.00	23.00	45,894,928	اتحاد الخليج الأهلية	
ACIG	0.01	0.56	547,080,000.00	18.80	29,100,000	أسج	
AICC	0.01	0.89	873,440,000.00	16.48	53,000,000	التأمين العربية	
ALETHAD	0.01	1.21	1,188,000,000.00	26.40	45,000,000	الاتحاد	
ALSAGR INSURANCE	0.00	0.45	437,500,000.00	31.25	14,000,000	الصفقر للثأمين	
UCA	0.00	0.51	498,400,000.00	12.46	40,000,000	المحددة للثأمين	
SAUDI RE	0.02	2.50	2,445,795,000.00	27.45	89,100,000	الإعادة السعودية	
BUPA ARABIA	0.34	36.94	36,180,000,000.00	241.20	150,000,000	بوي العربية	
ALRAHJI TAKAFUL	0.12	13.52	13,240,000,000.00	132.40	100,000,000	تكافل الراجي	
CHUBB	0.01	1.01	991,500,000.00	33.05	30,000,000	تشب	
GIG	0.02	2.02	1,974,000,000.00	37.60	52,500,000	جي أي جي	
GULF GENERAL	0.00	0.48	467,400,000.00	15.58	30,000,000	الخليجية العامة	
BURUJ	0.01	0.69	675,000,000.00	22.50	30,000,000	بروج للثأمين	
LIVA	0.01	0.84	819,200,000.00	20.48	40,000,000	ليفا	
WATANIYA	0.01	1.24	1,216,000,000.00	30.40	40,000,000	الوطنية	
AMANA INSURANCE	0.01	0.61	595,120,000.00	13.84	43,000,000	أمانة للثأمين	
ENAYA	0.00	0.41	404,800,000.00	17.60	23,000,000	عنابة	
<b>Total</b>	<b>0.91</b>	<b>100.00</b>	<b>97,952,013,979.60</b>	<b>-</b>	<b>1,500,468,548</b>	<b>الإجمالي</b>	
<b>Software &amp; Services</b>	<b>النسبة للسوق</b>	<b>النسبة للقطاع</b>	<b>القيمة السوقية بالريال</b>	<b>سعر الاغلاق</b>	<b>عدد الاسهم المصدرة</b>	<b>التعليقات وخدمات التقنية</b>	
	%to Market	%to Industry Group	Market Capitalization -SAR	Close Price	Issued Shares		
MIS	0.04	3.77	4,728,000,000.00	157.60	30,000,000	ام أي إس	
ARAB SEA	0.01	0.61	770,000,000.00	7.70	100,000,000	بحر العرب	
SOLUTIONS	0.39	33.31	41,760,000,000.00	348.00	120,000,000	سولوشز	
ELM	0.68	58.36	73,168,000,000.00	914.60	80,000,000	علم	
2P	0.05	3.95	4,950,000,000.00	33.00	150,000,000	توي	
<b>Total</b>	<b>1.16</b>	<b>100.00</b>	<b>125,376,000,000.00</b>	<b>-</b>	<b>480,000,000</b>	<b>الإجمالي</b>	
<b>Telecommunication Services</b>	<b>النسبة للسوق</b>	<b>النسبة للقطاع</b>	<b>القيمة السوقية بالريال</b>	<b>سعر الاغلاق</b>	<b>عدد الاسهم المصدرة</b>	<b>الاتصالات</b>	
	%to Market	%to Industry Group	Market Capitalization -SAR	Close Price	Issued Shares		
STC	1.75	77.37	188,250,000,000.00	37.65	5,000,000,000	اس تي سي	
ETIHAD ETISALAT	0.37	16.46	40,040,000,000.00	52.00	770,000,000	اتحاد اتصالات	
ZAIN KSA	0.10	4.46	10,856,648,434.00	12.08	898,729,175	زين السعودية	
ATHEB TELECOM	0.04	1.71	4,168,387,740.00	122.60	33,999,900	عذيب للاتصالات	
<b>Total</b>	<b>2.26</b>	<b>100.00</b>	<b>243,315,036,174.00</b>	<b>-</b>	<b>6,702,729,075</b>	<b>الإجمالي</b>	
<b>Utilities</b>	<b>النسبة للسوق</b>	<b>النسبة للقطاع</b>	<b>القيمة السوقية بالريال</b>	<b>سعر الاغلاق</b>	<b>عدد الاسهم المصدرة</b>	<b>المرافق العامة</b>	
	%to Market	%to Industry Group	Market Capitalization -SAR	Close Price	Issued Shares		
GASCO	0.06	1.60	6,382,500,000.00	85.10	75,000,000	الغاز	
AWPT	0.05	1.46	5,825,000,000.00	233.00	25,000,000	الخريف	
ACWA POWER	2.72	73.43	293,024,771,200.00	400.00	732,561,928	أكوا باور	
MARAFIQ	0.15	4.07	16,250,000,000.00	65.00	250,000,000	مرافق	
SAUDI ELECTRICITY	0.72	19.44	77,581,976,835.30	18.62	4,166,593,815	كهرباء السعودية	
<b>Total</b>	<b>3.70</b>	<b>100.00</b>	<b>399,064,248,035.30</b>	<b>-</b>	<b>5,249,155,743</b>	<b>الإجمالي</b>	
<b>REITs</b>	<b>النسبة للسوق</b>	<b>النسبة للقطاع</b>	<b>القيمة السوقية بالريال</b>	<b>سعر الاغلاق</b>	<b>عدد الاسهم المصدرة</b>	<b>الصناديق العقارية المتداولة</b>	
	%to Market	%to Industry Group	Market Capitalization -SAR	Close Price	Issued Shares		
RIYAD REIT	0.01	7.95	1,332,369,503.76	7.76	171,697,101	الرياض ريت	
ALJAZIRA REIT	0.00	1.25	209,568,000.00	17.76	11,800,000	الجزيرة ريت	
JADWA REIT ALHARAMAIN	0.00	2.66	445,500,000.00	6.75	66,000,000	جدوى ريت الحرمين	
TALEEM REIT	0.01	3.35	561,000,000.00	11.00	51,000,000	تعليم ريت	
AL MAATHER REIT	0.01	3.27	547,420,400.00	8.92	61,370,000	المعدن ريت	
MUSHARAKA REIT	0.00	2.75	461,120,000.00	5.24	88,000,000	مشاركة ريت	
MULKIA REIT	0.01	3.69	618,445,330.20	5.96	103,765,995	ملكيت ريت	
SICO SAUDI REIT	0.00	1.59	266,166,000.00	4.65	57,240,000	سيكو السعودية ريت	
ALAHJI REIT 1	0.01	6.63	1,111,000,000.00	8.08	137,500,000	الأهلي ريت 1	
DERAYAH REIT	0.01	4.48	750,399,104.30	6.98	107,507,035	درية ريت	
AI RAHJI REIT	0.02	13.92	2,334,395,508.06	8.47	275,607,498	الراحي ريت	
JADWA REIT SAUDI	0.02	13.48	2,260,498,594.20	12.12	186,509,785	جدوى ريت السعودية	
SEDCO CAPITAL REIT	0.01	9.57	1,603,983,329.52	8.58	186,944,444	سدكو كابيتال ريت	
ALUNIMA RETAIL REIT	0.01	3.60	602,980,000.00	5.11	118,000,000	الإيماز ريت للجزيرة	
MEFIC REIT	0.00	2.09	350,263,104.00	4.78	73,276,800	ميفك ريت	
BOONYAM REIT	0.01	9.56	1,602,750,024.00	9.84	162,881,100	بنيان ريت	
ALKHABER REIT	0.01	5.32	891,175,919.36	6.32	141,008,848	الخبروت ريت	
ALUNIMA HOSPITALITY REIT	0.01	4.87	816,016,800.00	8.00	102,002,100	الإيماز ريت الفندق	
<b>Total</b>	<b>0.16</b>	<b>100.00</b>	<b>16,765,051,617.40</b>	<b>-</b>	<b>2,102,110,706</b>	<b>الإجمالي</b>	
<b>Real Estate Mgmt &amp; Dev't</b>	<b>النسبة للسوق</b>	<b>النسبة للقطاع</b>	<b>القيمة السوقية بالريال</b>	<b>سعر الاغلاق</b>	<b>عدد الاسهم المصدرة</b>	<b>إدارة وتطوير العقارات</b>	
	%to Market	%to Industry Group	Market Capitalization -SAR	Close Price	Issued Shares		
ALAKARIA	0.08	6.73	8,467,500,000.00	22.58	375,000,000	العقارية	
TAIBA	0.10	8.78	11,043,397,279.20	42.40	260,457,483	طيبة	
MCD	0.16	13.99	17,602,374,432.00	106.80	164,816,240	مكة	
ARDCO	0.04	3.30	4,156,444,426.26	23.38	177,777,777	التعمير	
EMAAR EC	0.08	6.99	8,794,666,671.84	7.76	1,133,333,334	إعمار	
RED SEA	0.01	0.78	984,129,720.00	32.55	30,234,400	البحر الأحمر	
JABAL OMAR	0.31	26.47	33,308,310,573.70	28.85	1,154,534,162	جبل عمر	
DAR ALARKAN	0.13	11.42	14,364,000,000.00	13.30	1,080,000,000	دار الأركان	
KEC	0.05	4.50	5,666,310,000.00	16.70	339,300,000	مدينة المعرفة	
ALMADALLUS	0.02	2.06	2,594,666,657.40	27.80	93,333,333	الأملاسي	
CENOMI CENTERS	0.11	9.47	11,922,500,000.00	25.10	475,000,000	سندوس	
RETAL	0.04	3.64	4,585,000,000.00	9.17	500,000,000	ريتايل سنترز	
SUMOU	0.02	1.86	2,343,750,000.00	62.50	37,500,000	سمو	
<b>Total</b>	<b>1.17</b>	<b>100.00</b>	<b>125,833,049,760.40</b>	<b>-</b>	<b>5,821,286,729</b>	<b>الإجمالي</b>	
<b>Total Market</b>	<b>100.00</b>	<b>-</b>	<b>10,782,814,768,190.80</b>	<b>-</b>	<b>338,238,273,577</b>	<b>إجمالي السوق</b>	

المؤشرات المالية - 30/04/2024  
FINANCIAL INDICATORS - 30/04/2024

تداول السعودية  
Saudi Exchange

Company	P/B Value القيمة السوقية / القيمة الدفترية	Book Value (SAR) القيمة الدفترية	P/E Ratio نسبة السعر إلى الربح	EPS (SAR) الربح للسهم	Market Cap. (mn) القيمة السوقية (مليون)	Shareholders' Equity (mn) حقوق المساهمين (مليون)	Net Income (mn) صافي الدخل (مليون)	Issued Shares (mn) الأشجار المصدرة (مليون)	Close Price سعر الإغلاق	الشركة
SARCO	2.97	28.93	167.53	0.51	1,290.00	434.01	7.70	15.00	86.00	الأسلاك
SAUDI ARAMCO	4.75	6.34	16.02	1.88	7,284,200.00	1,534,610.00	454,760.00	242,000.00	30.10	المسابك السعودية
PETRO RABIGH	1.19	6.31	(M/E)	-2.81	12,599.34	10,551.00	-4,691.00	1,671.00	7.54	برابغ
AKBARIAN DRILLING	2.28	66.98	23.51	6.80	13,611.00	5,581.00	605.00	89.00	153.00	الخدمات البحرية
ADRIAC	3.92	5.09	49.91	0.40	22,558.66	5,748.00	452.00	1,129.00	19.98	الديكور
BAHRI	1.72	16.04	12.61	2.19	20,339.64	11,838.58	1,613.43	738.28	17.55	البحري
ALDREES	10.22	16.48	44.98	3.74	12,630.00	1,235.90	280.80	75.00	268.40	الفرسي
Total Energy	4.69	6.39	16.07	1.84	7,367,234.64	1,570,378.49	453,025.93	245,717.34	-	إجمالي الطاقة
TAKEWEN	5.28	2.66	(M/E)	-2.92	1,075.10	203.75	-223.31	76.47	14.06	الكوم
TAFCO	3.44	12.40	(M/E)	-1.24	3,691.97	1,074.29	-87.64	86.67	42.60	البيشم
ICI	1.61	21.54	21.63	1.60	951.50	592.35	43.98	27.50	34.60	إس إس إي
MAADEN	4.02	12.57	118.43	0.43	186,803.71	46,423.00	1,577.33	3,691.77	50.60	معادن
ASLAK	2.51	13.25	45.77	0.73	933.66	372.00	20.40	28.08	33.25	الأسلاك
ALYAMAMAH STEEL	3.88	10.78	(M/E)	-1.16	2,123.44	547.00	-58.69	50.80	41.80	الهيئة الحديد
SSP	5.84	14.16	19.44	4.25	4,217.70	722.00	217.00	51.00	82.70	الأنابيب السعودية
PTIP PIPES	6.73	21.36	36.27	3.96	4,539.20	672.72	124.89	31.50	143.80	الأنابيب
AMAK	4.39	13.56	98.11	0.61	5,355.00	1,210.23	54.58	90.00	59.50	الأنابيب
CHEMANOL	1.10	15.43	(M/E)	-2.64	1,139.91	1,040.56	-177.80	67.45	16.90	كيماويات
SABIC	1.51	55.81	(M/E)	-0.92	253,500.00	167,430.00	-2,770.00	3,000.00	84.50	سابك
SABIC AGRI-NUTRIENTS	3.11	37.27	15.07	7.69	55,124.85	17,742.00	3,659.00	476.04	115.80	سابق للمغذيات الزراعية
TASNEE	0.97	44.43	53.64	0.26	9,364.80	9,649.50	174.60	668.91	14.00	التسميد
NCC	2.44	11.43	117.54	0.16	885.62	510.10	362.10	31.67	27.95	البيشم
ZOUJAJ	1.99	21.93	29.95	1.46	1,434.44	721.60	47.90	32.50	43.60	زجاج
ALLUJAIN	1.03	43.82	(M/E)	-1.19	3,110.54	3,032.14	-82.25	69.20	22.50	الجبون
FIPCO	4.31	12.50	51.56	1.04	618.70	143.70	12.00	11.50	53.80	فيكو
APC	7.85	23.31	13.85	13.21	1,830.00	233.12	132.11	10.00	183.00	الأنابيب
ARABIA CHEMICALS	3.17	8.95	(M/E)	-6.48	742.06	233.92	-152.44	23.52	31.55	ماء الكيماويات
MAADANIYAH	2.46	8.03	(M/E)	-0.83	698.09	284.29	-31.41	35.40	19.72	البتنة
LUBEREF	5.25	28.85	16.95	8.95	25,582.50	4,868.79	1,509.61	168.75	151.60	لوبيف
ZAMIL INDUST	2.72	7.53	(M/E)	-4.96	1,230.00	451.80	-297.84	60.00	20.50	الأثاث للصفحة
SHG	1.75	13.28	156.49	0.15	17,526.46	10,023.00	112.00	754.80	23.22	المجموعة السعودية
YANSAF	1.83	21.16	(M/E)	-0.86	21,796.88	11,900.80	-485.10	562.50	38.75	بنيان
SPH	3.97	12.75	2.01	23.03	1,917.26	77.94	472.61	37.07	76.10	سباق أوبك
SIPCHEM	1.62	21.23	21.41	1.60	25,153.37	15,569.20	733.33	364.30	34.30	سابق للمصنعة
ADVANCED	3.44	12.42	64.92	0.66	11,102.00	3,230.00	171.00	2,600.00	42.70	المنظف
SAUDI KAYAN	1.06	8.86	(M/E)	-1.42	14,055.00	13,284.08	-2,136.47	1,500.00	9.37	كاين السعودية
HCC	3.23	14.01	(M/E)	-3.93	1,678.00	210.19	-58.99	15.00	45.20	الفضائية
SVC	1.12	10.21	45.59	0.25	1,121.93	999.88	24.61	97.90	11.46	الأسمنت سافل
SHARAN CEMENT	0.85	11.75	1.69	15.73	1,691.33	1,998.33	99.69	170.00	9.95	الأسمنت سجان
CITY CEMENT	1.64	12.69	35.48	0.59	2,909.20	1,776.18	82.00	140.00	20.78	الأسمنت المدينة
0.79	12.45	31.24	0.33	1,762.20	2,240.10	56.40	180.00	9.79	الأسمنت الضخامة	
UACC	1.20	13.93	233.09	0.07	920.70	766.04	3.95	55.00	16.74	الأسمنت ام القرى
OASIS	3.07	14.05	28.63	1.51	969.75	316.10	33.87	22.50	43.10	الوامة
ALKATHIRI	5.05	0.58	(M/E)	-0.02	662.31	131.03	-4.12	226.04	2.93	الكثبي
YSC	1.19	25.13	3.05	5.10	1,440.00	1,571.10	130.65	100.00	30.65	العمرة
YSCC	1.49	23.37	23.16	1.50	7,047.00	4,733.31	304.25	202.50	34.80	الأسمنت المدينة
SAUDI CEMENT	3.25	14.11	18.43	2.49	7,022.70	2,159.30	381.00	153.00	45.90	الأسمنت السعودية
QACCO	3.36	17.55	37.40	1.58	5,310.00	1,579.30	141.97	90.00	59.00	الأسمنت القصيم
SVC	1.70	23.47	28.68	1.39	5,593.00	3,286.00	195.00	140.00	39.95	الأسمنت الجديد
YPC	1.73	16.84	38.35	0.76	4,599.00	2,652.01	119.92	157.50	29.20	الأسمنت سبوح
YCCO	1.20	27.92	14.51	2.49	2,872.40	2,390.00	129.00	86.00	33.40	الأسمنت شرق
TCC	0.91	14.40	59.45	0.22	1,173.60	1,296.18	19.74	90.00	13.04	الأسمنت سائر
JOUF CEMENT	1.02	11.23	14.71	0.78	1,245.70	1,220.85	84.71	108.70	11.46	الأسمنت الجوف
RIYADH CEMENT	1.97	14.00	17.55	1.57	3,312.00	1,679.77	188.77	120.00	27.60	الأسمنت الرياض
Total Materials	2.06	21.29	36.20	0.31	709,353.40	344,509.21	4,616.78	14,790.97	-	إجمالي المواد الأساسية
ASTRA INDUSTRIAL	6.53	26.60	29.22	2.94	11,888.00	7,127.90	475.33	80.00	174.60	المنتجات
SHAKER	2.28	14.88	25.03	1.36	1,637.51	712.93	65.43	48.23	33.95	شاك
BANWAN	3.09	15.33	20.91	2.27	2,844.00	719.93	136.04	60.00	47.40	بان وان
EIC	7.17	0.66	26.58	0.18	5,343.75	744.80	201.03	1,125.00	4.75	الصناعات الكهربائية
SAUDI CERAMICS	1.88	18.81	(M/E)	-2.63	2,824.00	1,504.51	-210.35	80.00	35.30	الخرف السعودي
SAUDI CABLE	-	-	-	-	491.06	-	-	6.67	79.00	الكابلات السعودية
ABANITIT	7.70	3.77	(M/E)	-3.92	1,291.95	167.78	44.55	25.60	31.60	الابانيتيت
ALBERTAN	2.91	14.15	18.71	2.21	2,647.36	905.50	141.50	63.95	41.40	الابوتان
MESC	3.52	9.44	27.16	1.22	1,328.00	377.60	48.90	40.00	33.20	مسك
BATIC	4.21	0.76	(M/E)	-0.02	1,920.00	456.13	-13.89	600.00	3.20	باتيك
SIECO	3.66	7.43	(M/E)	-0.80	528.77	144.45	-15.60	19.44	27.20	صانك
ALOMRAN	2.91	13.30	(M/E)	-1.16	463.80	159.54	-13.91	12.00	38.65	العمران
RYADH CABLES	6.32	14.58	27.37	3.46	14,190.00	2,246.74	518.45	150.00	94.60	كابلات الرياض
Total Capital Goods	5.72	4.69	36.39	0.50	49,398.50	10,472.11	1,158.31	2,329.84	-	إجمالي السلع الرأسمالية

تداول السعودية  
Saudi Exchange

المؤشرات المالية - 30/04/2024  
FINANCIAL INDICATORS - 30/04/2024

Company	P/B Value	Book Value (SAR)	P/E Ratio	EPS (SAR)	Market Cap. (mm)	Shareholders' Equity (mm)	Net Income (mm)	Issued Shares (mm)	Close Price	الشركة
	القيمة السوقية	القيمة الدفترية	المرات	العائد على السهم	القيمة السوقية (مليون)	حقوق المساهمين (مليون)	صافي الدخل (مليون)	الأهم المعتمد (مليون)	سعر الإغلاق	
MAHARAH	5.28	1.20	31.16	0.20	3,002.00	568.61	96.34	475.00	6.32	مهار
SADR	4.08	0.98	(MIL)	-0.02	700.00	171.73	-4.25	175.00	4.00	سند
ALAMWARIAD	5.33	2.93	1.83	5.92	1,833.00	343.88	88.77	15.00	123.20	الأمباريز
SPCC	1.83	8.36	(MIL)	-2.21	918.00	501.44	-331.20	60.00	15.30	طيارية صناعات
CATRIION	8.06	15.68	36.67	4.45	10,364.80	1,286.07	132.22	87.00	126.40	كاتريون
<b>Total Commercial &amp; Professional Svc</b>	<b>2.05</b>	<b>3.56</b>	<b>32.49</b>	<b>0.41</b>	<b>16,617.80</b>	<b>2,873.73</b>	<b>-</b>	<b>4,007.00</b>	<b>-</b>	<b>إجمالي الخدمات التجارية والمهنية</b>
SISCO HOLDING	5.06	18.49	43.49	0.87	3,096.72	1,509.00	71.20	81.60	37.95	سيكو
SIS	4.40	12.40	48.54	1.12	10,764.80	2,331.49	211.48	188.00	20.00	سي إس
SAPFTCO	2.76	7.31	(MIL)	-1.19	2,525.00	914.09	-24.18	125.00	20.20	سابكو
BUDGET SAUDI	3.12	26.74	21.41	3.90	5,935.24	1,902.77	277.21	71.17	83.40	بودجيت السعودية
THEEB	4.02	16.97	20.67	3.90	2,936.90	729.68	142.07	43.00	68.30	تيب
LUMI	4.73	18.64	30.20	2.32	4,851.00	1,025.32	160.62	55.00	88.20	لومي
SAL	17.05	15.43	41.28	6.37	21,000.00	1,234.13	599.73	80.00	283.00	سأل
<b>Total Transportations</b>	<b>9.25</b>	<b>14.98</b>	<b>35.07</b>	<b>2.09</b>	<b>50,649.66</b>	<b>9,646.48</b>	<b>1,348.12</b>	<b>643.77</b>	<b>-</b>	<b>إجمالي النقل</b>
NASEEJ	9.89	8.27	(MIL)	-1.46	891.37	90.15	-15.93	10.90	81.80	ناسيج
SIDC	4.20	2.45	(MIL)	-0.86	412.00	98.08	-74.44	40.00	10.30	سيدكو
ALABDULLATIIF	1.18	14.78	(MIL)	-1.92	1,447.00	1,201.15	-74.79	81.25	17.44	الأميرعبدالله
24LABOURIE	2.46	5.27	28.82	0.54	887.80	360.50	30.80	57.50	15.44	اللابوري
ALAESEL	3.55	1.46	26.99	0.19	2,076.00	584.70	76.92	400.00	5.19	الأسيل
FITAHII GROUP	2.34	1.73	214.30	0.02	1,116.50	476.65	5.21	275.00	4.06	مجموعة فيتاي
<b>Total Consumer Durables &amp; Apparel</b>	<b>1.24</b>	<b>2.25</b>	<b>36.13</b>	<b>-0.06</b>	<b>6,800.67</b>	<b>2,811.23</b>	<b>-52.23</b>	<b>864.65</b>	<b>-</b>	<b>إجمالي السلع طويلة الأجل</b>
SEERA	2.42	3.21	30.96	0.88	8,205.00	6,603.00	265.00	300.00	27.25	سير
ALMOKARR GROUP	4.06	0.65	(MIL)	-1.28	815.30	403.43	-49.45	315.00	7.35	مجموعة المكور
FITNESS TIME	10.04	20.85	30.78	6.80	10,958.52	1,092.00	356.00	52.38	209.20	وقت اللياقة
TECO	2.15	0.44	(MIL)	-0.04	1,087.08	506.50	-44.20	1,156.47	0.94	تيس
ALKHALEEJI TRNG	4.63	7.09	(MIL)	-0.65	2,132.00	460.64	-42.02	65.00	30.80	الخليج للتدريب
NCLE	8.83	17.11	60.70	2.49	6,493.00	735.75	106.97	43.00	151.00	الأنوية للخدمات
ATAA	3.85	16.39	42.69	1.49	2,979.76	775.68	70.68	45.00	72.80	اتا
HERFY FOODS	2.00	15.98	245.92	0.13	2,063.29	1,033.48	8.39	64.81	31.90	هرفي للأغذية
RAYDAN	2.93	9.75	15.16	1.95	452.11	154.06	-30.89	15.81	28.60	ريدان
DWF	17.47	9.13	(MIL)	-2.16	370.20	3.47	-6.47	3.00	123.40	ديف
ALAMAR	7.47	12.56	42.31	2.12	2,394.45	320.38	56.59	25.50	93.90	الأماري
AMERICANA	17.49	29.61	29.61	0.12	38,808.83	1,647.62	973.00	8,423.65	3.42	أميريكا
<b>Total Consumer Services</b>	<b>4.92</b>	<b>1.29</b>	<b>33.70</b>	<b>0.15</b>	<b>66,769.54</b>	<b>13,558.24</b>	<b>1,623.50</b>	<b>10,506.56</b>	<b>-</b>	<b>إجمالي الخدمات الاستهلاكية</b>
TAPRICO	2.81	5.84	(MIL)	-1.78	656.80	233.40	-71.00	40.00	16.42	تاپريكو
ALARABIA	9.84	22.26	34.41	6.36	10,950.00	1,113.14	318.24	50.00	219.00	العربية
MBC GROUP	4.66	11.37	1,003.56	0.05	17,623.50	3,779.23	17.56	332.50	53.00	مجموعة إم بي سي
SPNG	6.25	28.54	34.42	7.00	39,264.00	2,082.89	559.67	80.00	240.80	الاستثمار والإعلام
<b>Total Media and Entertainment</b>	<b>5.91</b>	<b>16.34</b>	<b>53.42</b>	<b>1.64</b>	<b>48,493.30</b>	<b>8,208.66</b>	<b>824.42</b>	<b>502.50</b>	<b>240.80</b>	<b>إجمالي الإعلام والترفيه</b>
EXTRA	6.19	16.05	20.35	4.88	7,944.00	1,284.37	390.46	80.00	99.30	إكسترا
SACO	3.80	9.55	(MIL)	-1.92	1,305.00	343.75	-68.97	36.00	36.20	ساکو
SASCO	5.75	14.58	47.66	1.76	5,028.00	875.01	105.49	60.00	83.85	ساسكو
BAZEEM	3.65	19.17	32.69	2.14	707.71	194.05	21.65	10.00	69.80	بازيم
JARIR	9.17	1.48	16.70	0.81	16,248.00	1,717.60	973.00	1,200.00	139.50	جارير
ABO MOATI	2.67	11.84	30.00	0.80	633.00	236.80	16.06	20.00	61.50	أبو مواتي
ALSAFI GALLERY	9.72	2.15	39.85	0.28	3,313.80	402.55	98.19	350.00	11.18	السيف للفنون
CENCOM RETAIL	5.22	1.73	-	-	1,919.00	0.00	-	114.77	11.50	سنتروم ريتيل
<b>Total Consumer Discretionary Distribution &amp; Retail</b>	<b>7.26</b>	<b>7.11</b>	<b>21.48</b>	<b>0.82</b>	<b>37,093.53</b>	<b>5,108.13</b>	<b>1,535.88</b>	<b>1,870.89</b>	<b>-</b>	<b>إجمالي التوزيع التجزئة والتوزيع البيع بالتجزئة</b>
A.O.T.H.M MARKET	8.26	1.51	22.85	0.55	1,214.00	1,358.40	490.77	900.00	12.46	أسواق أ ب ث م
FARM SUPERSTORES	1.77	14.68	53.80	0.48	1,172.25	660.58	21.99	45.00	26.05	أسواق المزرعة
ANAKAM HOLDING	2.35	0.46	42.16	0.03	680.40	289.34	16.14	630.00	1.08	علاء المفاتيح
THIRAK	7.74	1.22	(MIL)	-0.26	863.80	31.14	-6.53	20.00	14.34	ثيراك
BINDAWOOD	1.22	12.22	39.35	0.24	10,824.21	1,395.22	275.07	114.00	9.47	بنداوود
ALMUNAJEH	7.79	15.46	25.65	4.70	7,224.00	927.50	282.20	60.00	120.40	المنجح
ALDAWAA	6.20	15.45	24.73	3.87	8,143.00	1,313.01	329.22	85.00	95.80	الدواء
NAHDI	7.29	18.94	20.13	6.87	17,966.00	2,462.80	892.60	130.00	138.20	ناهدى
<b>Total Consumer Staples Distribution &amp; Retail</b>	<b>6.22</b>	<b>8.50</b>	<b>24.80</b>	<b>0.76</b>	<b>57,579.25</b>	<b>8,441.98</b>	<b>2,301.22</b>	<b>3,018.80</b>	<b>-</b>	<b>إجمالي التوزيع التجزئة والتوزيع البيع بالتجزئة الاستهلاكية</b>
SAVILLA GROUP	1.59	15.83	29.99	1.68	26,955.99	8,451.40	899.20	533.98	50.50	مجموعة سافيللا
WAFRAN	4.73	10.04	52.41	0.91	1,098.51	232.47	20.96	23.15	47.45	وافران
SADAFCO	6.24	58.51	28.60	12.76	11,862.50	1,901.53	414.71	32.50	365.00	سدافكو
ALMARAI	3.69	17.80	27.72	2.05	56,800.00	17,979.72	2,049.12	1,000.00	56.80	المرعي
TANMIRAH	4.52	38.80	36.84	3.80	2,796.00	618.80	75.90	20.00	39.80	تاميراه
NADI	1.53	12.66	33.15	2.15	4,424.00	253.13	42.95	20.00	71.20	نادي
FIRST MILLS	5.14	16.07	20.82	3.97	4,584.30	892.10	220.20	55.00	82.60	المطاحن الأولى
MODERN MILLS	18.60	3.03	22.83	2.47	4,607.03	247.65	201.81	81.83	56.30	المطاحن الحديثة
SINAC HOLDING	5.55	8.57	(MIL)	-1.05	1,678.43	1,083.50	-132.60	126.39	13.28	سناء المفاتيح
HB	1.99	8.68	(MIL)	-0.77	1,831.89	906.80	-98.00	15.36	51.80	ه ب
SHED	2.85	11.91	35.05	1.00	10,587.56	3,392.84	302.84	304.64	101.40	شيد
GACO	1.86	9.88	(MIL)	-0.22	500.20	296.36	-6.71	30.00	18.34	غاكو
TADCO	2.29	8.98	9.28	2.07	752.18	328.27	81.05	39.18	19.20	توك الزراعة
SHFCO	5.31	4.72	(MIL)	-1.95	1,010.00	1,888.84	-77.86	40.00	23.25	السفوح
SABQIYAH DEV	1.95	12.00	(MIL)	-0.01	690.00	365.86	-41.19	30.00	25.30	السباحية للتطوير
ALDUFU	2.15	21.45	24.88	2.07	1,542.00	719.60	61.50	60.00	51.40	الدفوف
JAZADCO	1.63	10.16	469.32	0.04	826.00	507.87	1.76	50.00	16.52	جازادكو
<b>Total Food &amp; Beverages</b>	<b>3.43</b>	<b>15.42</b>	<b>28.33</b>	<b>1.66</b>	<b>129,615.20</b>	<b>37,783.74</b>	<b>4,056.33</b>	<b>2,449.52</b>	<b>-</b>	<b>إجمالي قطاع الأغذية</b>
AYYAN	3.48	6.20	(MIL)	-2.68	1,741.74	1,000.00	-216.07	21.60	81.60	أيان
CHEMICAL	3.77	2.14	37.11	0.22	6,787.76	5,800.30	182.80	843.20	6.05	الكيميائية
MOLUWASAT	8.20	16.39	40.87	3.29	26,800.26	3,277.06	657.66	80.00	134.40	المولواسات
DALLAH HEALTH CARE	4.97	32.79	44.21	3.69	15,922.00	3,203.39	360.12	97.88	163.00	دللة الصحية
CARE	5.68	32.41	34.29	5.37	8,261.37	1,453.44	240.93	44.68	184.20	كيري
ALHAMMADI	4.81	11.53	29.28	1.90	8,880.00	1,844.92	303.33	160.00	55.50	الحمادي
SAUDI GERMAN HEALTH	5.50	15.50	3.57	5.50	8,357.72	1,519.88	512.64	20.00	33.30	السعودي الألماني للصحة
SULAIMAN ALHABIB	16.76	18.53	53.13	5.85	108,710.00	6,485.48	2,046.01	350.00	310.60	سليمان الحبيب
EQUIPMENT HOUSE	3.10	16.89	41.59	1.26	1,572.00	506.80	37.80	30.00	52.40	دار المعدات
<b>Total Health Care Equipment &amp; Svc</b>	<b>9.05</b>	<b>10.85</b>	<b>46.24</b>	<b>2.00</b>	<b>187,112.10</b>	<b>20,590.47</b>	<b>3,792.89</b>	<b>1,898.41</b>	<b>-</b>	<b>إجمالي الرعاية الصحية</b>
SPIMACO	2.97	12.56	(MIL)	-0.02	4,476.00	1,506.70	-6.60	120.00	37.30	الطبية
JANOBIN PHARMA	6.47	20.06	31.07	4.18	9,886.03	1,404.33	292.30	20.00	81.30	جانوبين
AVALON PHARMA	9.66	9.66	44.96	3.29	2,960.00	306.40	2.80	20.00	148.00	الافان فريما
<b>Total Pharma, Biotech &amp; Life Science</b>	<b>5.14</b>	<b>15.32</b>	<b>33.63</b>	<b>1.69</b>	<b>16,522.00</b>	<b>3,217.43</b>	<b>355.63</b>	<b>210.00</b>	<b>-</b>	<b>إجمالي الأدوية</b>

المؤشرات المالية - 2024/04/30  
FINANCIAL INDICATORS - 30/04/2024

Company	P/B Value	Book Value (SAR)	P/E Ratio	EPS (SAR)	Market Cap. (mn)	Shareholders' Equity (mn)	Net Income (mn)	Issued Shares (mn)	Close Price	الشركة
	السعر / القيمة الدفترية	القيمة الدفترية	السعر للعائد	العائد على السهم	القيمة السوقية (مليون)	حقوق المساهمين (مليون)	صافي الدخل (مليون)	الأهم المصدرة (مليون)	سعر الإغلاق	
RIBL	1.55	17.90	10.33	2.68	83,100.00	53,695.57	8,045.84	3,000.00	27.70	الرياض
BJAZ	1.32	12.23	16.28	1.00	16,605.00	12,540.49	1,020.00	1,025.00	16.20	الجزيرة
SAIB	1.16	14.52	9.58	1.76	16,880.00	14,520.00	1,761.60	1,000.00	16.88	الاستثمار
BSFR	1.22	29.97	10.46	3.50	44,176.33	36,121.22	4,223.00	1,205.36	36.65	العمودي الفرنسي
SAB	1.45	28.19	11.97	3.41	83,835.60	57,914.56	7,002.00	2,054.79	40.80	الأول
ANB	1.32	23.38	11.39	2.71	46,350.00	35,069.00	4,071.00	1,500.00	30.90	العموي
ALRAHI	3.54	22.56	19.23	4.16	319,600.00	90,259.43	16,621.00	4,000.00	79.90	الراجحي
ALBILAD	2.92	12.21	18.84	1.90	44,625.00	15,258.10	2,368.90	1,250.00	35.70	البلاد
ALINMA	2.84	11.73	17.23	1.94	83,375.00	29,333.60	4,839.20	2,500.00	33.35	الإمام
SNB	1.40	26.79	11.27	3.34	225,600.00	160,717.37	20,010.00	6,000.00	37.60	الأهلي
<b>Total Banks</b>	<b>1.91</b>	<b>21.48</b>	<b>13.78</b>	<b>2.97</b>	<b>964,146.93</b>	<b>505,429.35</b>	<b>69,962.54</b>	<b>23,535.15</b>	-	<b>إجمالي البنوك</b>
TADAWUL GROUP	10.16	26.08	81.46	3.25	31,776.00	3,129.00	390.10	120.00	264.80	مجموعة تداول
AMLAK	1.09	13.09	40.67	0.35	1,293.77	1,185.62	31.81	90.60	14.28	أملاك
SHL	0.97	16.61	694.42	0.02	1,618.00	1,660.65	2.33	100.00	16.18	سهل
SAIC	2.67	16.59	17.84	2.48	2,655.00	995.41	148.80	60.00	44.25	منظورة
NAVIFAT	1.24	11.47	19.21	0.74	1,704.00	1,376.91	88.71	120.00	14.20	منظفات
MRNA	0.95	11.79	25.85	0.43	801.42	842.20	31.00	71.43	11.22	مزن
ALBAHA	1.94	0.07	84.17	0.00	415.80	214.88	4.94	2,970.00	0.14	البحر
KINGDOM	0.76	9.49	26.30	0.27	26,645.29	35,171.54	1,013.24	3,705.88	7.19	المملكة
<b>Total Financial Services</b>	<b>1.50</b>	<b>6.16</b>	<b>39.11</b>	<b>0.24</b>	<b>66,909.28</b>	<b>44,576.22</b>	<b>1,710.93</b>	<b>7,237.91</b>	-	<b>إجمالي الخدمات المالية</b>
TAWUNIYA	6.18	24.10	36.26	4.11	22,350.00	3,614.83	616.43	150.00	149.00	التعاونية
JAZIRA TAKAFUL	1.30	14.25	27.59	0.67	1,221.00	940.36	44.25	66.00	18.50	جزيرة تكافل
MALATH INSURANCE	2.43	8.11	25.79	0.76	985.00	405.25	38.19	50.00	19.70	ملا للثأمين
MEDGULF	3.11	8.74	14.18	1.92	2,856.00	917.42	201.47	105.00	27.20	ميدغولف للثأمين
ALLIANT SF	1.60	13.11	34.03	0.62	1,258.80	786.49	36.99	60.00	20.98	إليان إس إف
SALAMA	3.24	10.29	12.98	2.57	666.00	205.81	51.30	20.00	33.30	سلامة
WALAA	2.05	14.95	17.59	1.74	2,602.77	1,271.80	147.98	85.06	30.60	ولاء
ARABIAN SHIELD	1.18	19.18	27.79	0.82	1,810.20	1,530.80	65.14	79.82	22.68	الدروع العربي
SAICO	1.89	10.45	8.35	2.37	593.40	313.60	71.10	30.00	19.78	سايكو
GULF UNION ALAHLIA	1.93	11.94	8.44	2.72	1,055.56	547.99	125.04	45.89	23.00	إتحاد الخليج الأهلية
ACIG	2.15	8.74	8.63	2.18	547.08	254.34	63.41	29.10	18.80	أسيج
AICC	1.56	10.56	14.45	1.14	873.44	559.92	60.46	53.00	16.48	الثأمين العربية
ALETHAD	1.77	14.92	12.65	2.09	1,188.00	671.62	93.90	45.00	26.40	الاتحاد
ALSAGR INSURANCE	2.21	14.16	10.34	3.02	437.50	198.20	42.30	14.00	31.25	الصقار للثأمين
UCA	1.88	6.63	94.22	0.13	498.40	265.16	5.29	40.00	12.46	المتحدة للثأمين
SAUDI RE	2.13	12.87	19.66	1.40	2,445.80	1,146.82	124.43	89.10	27.45	الإعادة السعودية
BUPA ARABIA	7.77	31.05	38.48	6.27	36,180.00	4,656.88	940.16	150.00	241.20	بوبا العربية
ALRAHI TAKAFUL	7.67	17.26	40.36	3.28	13,240.00	1,726.22	328.06	100.00	132.40	تكافل الراجحي
CHUBB	2.34	14.13	39.95	0.83	991.50	423.84	24.82	30.00	33.05	تشب
GIG	1.85	20.28	15.36	2.45	1,974.00	1,064.84	128.53	52.50	37.60	جي إي جيه
GULF GENERAL	1.56	10.01	132.41	0.12	467.40	300.39	3.53	30.00	15.58	الخليجية العامة
BURJ	1.53	14.71	33.62	0.67	675.00	441.38	20.08	30.00	22.50	بروج للثأمين
LVA	2.10	9.75	72.75	0.28	819.20	389.99	11.26	40.00	20.48	ليفيا
WATANIYA	2.49	12.21	14.38	2.11	1,216.00	488.28	84.58	40.00	30.40	الوطنية
AMANA INSURANCE	2.11	6.57	23.39	0.59	595.12	282.70	25.44	43.00	13.84	أمانة للثأمين
ENAYA	2.15	8.18	20.02	0.88	404.80	188.18	20.22	23.00	17.60	عنابة
<b>Total Insurance</b>	<b>4.15</b>	<b>15.72</b>	<b>29.03</b>	<b>2.25</b>	<b>97,951.98</b>	<b>23,593.10</b>	<b>1,374.36</b>	<b>1,500.47</b>	-	<b>إجمالي التأمين</b>
MIS	16.48	9.56	338.44	0.47	4,728.00	286.89	13.97	30.00	157.60	ام أي إس
ARAB SEA	6.06	1.27	(M) (-)	-0.10	770.00	127.04	-9.77	100.00	7.70	بحر العرب
SOLUTIONS	12.56	27.70	35.03	9.93	41,760.00	3,324.00	1,192.00	120.00	348.00	سولوشن
ELM	18.31	49.94	53.96	16.95	73,168.00	3,995.00	1,356.00	80.00	914.60	علم
2P	12.96	2.55	38.29	0.86	4,950.00	382.02	129.29	150.00	33.00	توب
<b>Total Software &amp; Services</b>	<b>15.45</b>	<b>16.91</b>	<b>46.30</b>	<b>5.59</b>	<b>125,376.00</b>	<b>8,114.96</b>	<b>2,681.49</b>	<b>480.00</b>	-	<b>إجمالي التطبيقات وخدمات التقنية</b>



المؤشرات المالية - 2024/04/30  
FINANCIAL INDICATORS - 30/04/2024

Company	P/B Value	Book Value (SAR)	P/E Ratio	EPS (SAR)	Market Cap. (mn)	Shareholders' Equity (mn)	Net Income (mn)	Issued Shares (mn)	Close Price	الشركة
	السعر/القيمة الدفترية	القيمة الدفترية	السعر للعائد	العائد على المسهم	القيمة السوقية (مليوني)	حقوق المساهمين (مليون)	صافي الدخل (مليون)	الأهم المعصدة (مليون)	سعر الإغلاق	
STC	2.38	15.80	14.16	2.66	188,250.00	78,985.00	13,295.00	5,000.00	37.65	اس تي سي
ETIHAD ETISALAT	2.27	22.89	17.94	2.90	40,040.00	17,623.00	2,232.00	770.00	52.00	إتحاد إتصالات
ZAIN KSA	1.03	11.78	8.57	1.41	10,856.65	10,591.00	1,267.00	898.73	12.08	زين السعودية
ATHEEB TELECOM	14.25	8.61	20.23	6.06	4,168.40	292.62	206.05	34.00	122.60	غنيب للاتصالات
<b>Total Telecommunication Services</b>	<b>2.26</b>	<b>16.04</b>	<b>14.31</b>	<b>2.54</b>	<b>243,315.05</b>	<b>107,491.62</b>	<b>17,000.05</b>	<b>6,702.73</b>	-	<b>إجمالي الاتصالات</b>
GASCO	3.46	24.61	28.08	3.03	6,382.50	1,845.70	227.30	75.00	85.10	الغاز
AWPT	10.84	21.50	41.60	5.60	5,825.00	537.59	140.02	25.00	233.00	الخريف
ACWA POWER	15.30	26.15	176.34	2.27	293,024.80	19,157.96	1,661.71	732.56	400.00	أكوا باور
MARAFIQ	1.98	32.81	30.91	2.10	16,250.00	8,202.87	525.79	250.00	65.00	مرفق
SAUDI ELECTRICITY	0.30	61.52	7.57	2.46	77,581.91	256,318.00	10,249.00	4,166.59	18.62	كهرباء السعودية
<b>Total Utilities</b>	<b>1.40</b>	<b>54.50</b>	<b>31.17</b>	<b>2.44</b>	<b>399,064.21</b>	<b>286,062.12</b>	<b>12,803.82</b>	<b>5,249.15</b>	-	<b>إجمالي المرافق العامة</b>
RIYAD REIT	0.70	11.02	61.54	0.13	1,332.37	1,892.10	21.65	171.70	7.76	الرياض ريت
ALJAZIRA REIT	2.38	7.46	28.91	0.61	209.57	88.01	7.25	11.80	17.76	الجزيرة ريت
JADWA REIT ALHARAMAIN	0.88	7.64	32.38	0.21	445.50	504.51	13.76	66.00	6.75	جدوى ريت الحرمين
TALEEM REIT	1.02	10.78	15.45	0.71	561.00	549.81	36.30	51.00	11.00	تعليم ريت
AL MAATHER REIT	1.07	8.37	12.30	0.73	547.42	513.66	44.52	61.37	8.92	المعذر ريت
MUSHARAKA REIT	0.59	8.92	(M) (س)	-0.09	461.12	784.76	-8.35	88.00	5.24	مشاركة ريت
MULKIA REIT	0.78	7.62	(M) (س)	-0.11	618.44	790.84	-11.81	103.77	5.96	ملكية ريت
SICO SAUDI REIT	0.74	6.25	(M) (س)	-0.91	266.17	357.96	-52.23	57.24	4.65	سيكو السعودية ريت
ALAHLI REIT 1	0.90	9.00	27.39	0.29	1,111.00	1,237.88	40.56	137.50	8.08	الأهلي ريت 1
DERAYAH REIT	0.85	8.23	18.63	0.37	750.40	884.48	40.27	107.51	6.98	درayah ريت
AI RAJHI REIT	1.05	8.03	30.90	0.27	2,334.39	2,213.74	75.55	275.61	8.47	الراجحي ريت
JADWA REIT SAUDI	1.07	11.36	11.29	1.07	2,260.49	2,118.98	200.27	186.51	12.12	جدوى ريت السعودية
SEDCO CAPITAL REIT	1.05	8.20	47.79	0.18	1,603.98	1,533.22	33.56	186.94	8.58	سدكو كابيتال ريت
ALINMA RETAIL REIT	0.70	7.33	(M) (س)	-0.09	602.98	865.35	-10.22	118.00	5.11	الإمام ريت للتجزئة
MEFIC REIT	0.68	7.00	(M) (س)	-0.16	350.26	513.16	-11.47	73.28	4.78	ميفك ريت
BONYAN REIT	1.16	8.50	14.45	0.68	1,602.75	1,384.34	110.90	162.88	9.84	بنيان ريت
ALKHABER REIT	0.75	8.46	25.36	0.25	891.17	1,192.82	35.14	141.01	6.32	الخير ريت
ALINMA HOSPITALITY REIT	0.78	10.27	13.50	0.59	816.02	1,047.83	60.45	102.00	8.00	الإمام ريت للفندق
<b>Total REITs</b>	<b>0.91</b>	<b>8.79</b>	<b>20.09</b>	<b>0.30</b>	<b>16,765.02</b>	<b>18,473.44</b>	<b>626.10</b>	<b>2,102.11</b>	-	<b>إجمالي الصناديق العقارية المتناولة</b>
ALAKARIA	1.78	12.66	125.26	0.18	8,467.50	4,749.00	67.60	375.00	22.58	العقارية
TAIBA	1.68	25.18	100.58	0.42	11,043.50	6,559.00	109.80	260.46	42.40	طيبة
MCDC	4.30	24.82	52.70	2.03	17,602.35	4,091.00	334.00	164.82	106.80	مكة
ARDCO	1.75	13.39	15.31	1.53	4,156.43	2,381.00	271.50	177.78	23.38	التعمير
EMAAR EC	1.37	5.65	(M) (س)	-0.22	8,794.66	6,406.00	-253.00	1,133.33	7.76	إعمار
RED SEA	11.75	2.77	459.87	0.07	984.12	83.72	2.14	30.23	32.55	البحر الأحمر
JABAL OMAR	2.62	11.02	888.70	0.03	33,308.31	12,721.26	37.48	1,154.53	28.85	جبل عمر
DAR ALARKAN	0.71	18.79	23.52	0.57	14,364.00	20,291.88	610.76	1,080.00	13.30	دار الأركان
KEC	1.89	8.85	(M) (س)	-0.13	5,666.31	3,003.47	-45.56	339.30	16.70	مدينة المعرفة
ALANDALUS	2.42	11.48	71.24	0.39	2,594.66	1,071.91	36.42	93.33	27.80	الأندلس
CENOMI CENTERS	0.83	30.13	7.94	3.16	11,922.50	14,312.00	1,501.00	475.00	25.10	سنومي المعرفة
RETAL	6.18	1.49	22.66	0.40	4,585.00	742.51	202.35	500.00	9.17	ريتل
SUMOU	4.37	14.31	22.75	2.75	2,343.75	536.72	103.01	37.50	62.50	سمو
<b>Total Real Estate Mgmt &amp; Dev't</b>	<b>1.64</b>	<b>13.22</b>	<b>34.00</b>	<b>0.51</b>	<b>125,833.08</b>	<b>76,949.47</b>	<b>2,977.50</b>	<b>5,821.29</b>	-	<b>إجمالي إدارة وتطوير العقارات</b>
<b>Total Market</b>	<b>3.47</b>	<b>9.19</b>	<b>17.37</b>	<b>1.73</b>	<b>10,782,813.97</b>	<b>3,108,288.18</b>	<b>586,054.83</b>	<b>338,238.25</b>	-	<b>إجمالي السوق</b>

الشركات التي لم تعلن صافي الدخل، والشركات العالمة (أخر أربعة أرباع)، غير مشمولة في حساب نسبة السعر للعائد للقطاعات  
الشركات التي لم تعلن صافي الدخل، والشركات العالمة (أخر أربعة أرباع) (إجمالي في الربع الرابع 2023 لجميع الشركات)  
م: Minus ratio due to company losses according to recent 4 quarters financial data ( 4th Q 2023 as recent for all companies).

الشركات التي لم تعلن صافي الدخل، والشركات العالمة (أخر أربعة أرباع)، غير مشمولة في حساب نسبة السعر للعائد للقطاعات  
م: Minus ratio due to company losses according to recent 4 quarters financial data ( 4th Q 2023 as recent for all companies).

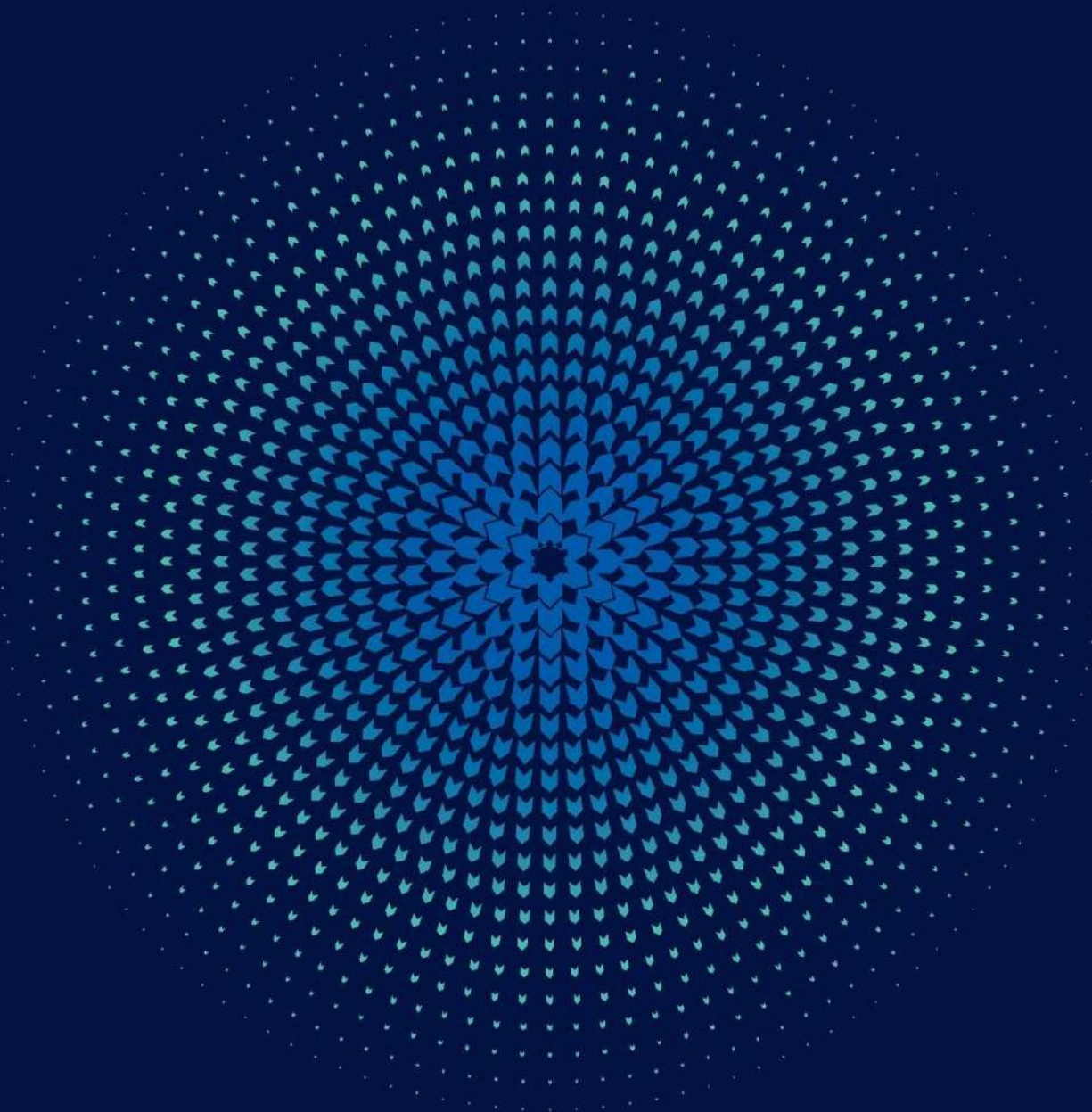

## Market Summary

## ملخص السوق

Value of Shares Traded Reached SAR 1,021.35 Million.  
54.51 Thousand Transactions Executed During April 2024

القيمة المتداولة للأسهم بلغت 1,021.35 مليون ريال.  
54.51 ألف صفقة تم تنفيذها خلال شهر أبريل 2024م

At the end of April 2024 Parallel Market Capped Index (NomuC) closed at 26,336.28 points, increasing by 306.25 points 1.18% over the close of the previous month. Highest close level for the index during the month was 26,940.18 point on 21/04/2024.

في نهاية شهر أبريل 2024م أغلق مؤشر السوق الموازية (نمو حد أعلى) عند مستوى 26,336.28 نقطة، مرتفع 306.25 نقطة 1.18% مقارنة بإغلاق الشهر السابق. وقد كانت أعلى نقطة لإغلاق للمؤشر خلال الشهر في يوم 2024/04/21م عند مستوى 26,940.18 نقطة.

Total equity market capitalization at the end of April 2024 reached SAR 51.94 billion (US\$ 13.85 billion), increasing by %2.18 over the close of the previous month.

بلغت القيمة السوقية للأسهم المصدرة في نهاية شهر أبريل 2024م، 51.94 مليار ريال أي ما يعادل (13.85 مليار دولار أمريكي)، مسجلة ارتفاع بلغت نسبته 2.18% مقارنة بالشهر السابق.

The total value of shares traded for the month of April 2024 reached SAR 1,021.35 million (US\$ 272.36 million), decreasing by 46.92% over the previous month.

بلغت القيمة الإجمالية للأسهم المتداولة خلال شهر أبريل 2024م، 1,021.35 مليون ريال أي ما يعادل (272.36 مليون دولار أمريكي) وذلك بانخفاض بلغت نسبته 46.92% عن الشهر السابق.

The total number of volumes traded\* reached 53.88 million shares during the month of April 2024 compared to 104.44 million shares traded for the previous month, a decrease of 48.41%.

وبلغ إجمالي عدد الأسهم المتداولة\* لشهر أبريل 2024م 53.88 مليون سهم مقابل 104.44 مليون سهم تم تداولها خلال الشهر السابق، وذلك بانخفاض بلغت نسبته 48.41%.

The total number of transactions executed during April 2024 reached 54.51 thousand compared to 67.85 thousand trades for the month of March 2024, a decrease of 19.65%.

أما إجمالي عدد الصفقات المنفذة خلال شهر أبريل 2024م، فقد بلغ 54.51 ألف صفقة مقابل 67.85 ألف صفقة تم تنفيذها خلال شهر مارس 2024م، وذلك بانخفاض بلغت نسبته 19.65%.

\* Adjusted to all corporate actions during the period.

\* معدلة لجميع إجراءات الشركات خلال الفترة.

- Number of trading days during April 2024 were 17, against 21 trading days during March 2024.

- بلغ عدد أيام التداول خلال شهر أبريل 2024م، 17 يوماً مقابل 21 يوماً خلال شهر مارس 2024م.

إجراءات الشركات خلال أبريل 2024  
Corporate Actions During April 2024

Company	Action Type	Date	Share Capital (Old) SAR	Share Capital (New) SAR	Issued Shares (old)	Issued Shares (New)	نوع الاجراء	الشركة
		التاريخ	رأس المال (القديم) رس	رأس المال (الجديد) رس	الاسهم المصدرة (القديم)	الاسهم المصدرة (الجديد)		
Edarat Communication and Information Technology Co.	Bonus - 1 free share for every 1 share held	16/04/2024	12,600,000	25,200,000	1,260,000	2,520,000	أسهم منحة - 1 سهم مجاني لكل 1 سهم مملوك	شركة إدارات للاتصالات وتقنية المعلومات

الطروحات الجديدة (الإكتتابات الأولية) خلال أبريل 2024  
Initial Public Offerings (IPOs) During April 2024

Company	Industry Group	Offer Date	Listing Date	Share Capital (SAR)	Issued Shares	Offered Shares	Offered Value (SAR)	Offer Price (SAR)	القطاع	الشركة
		تاريخ الإكتتاب	تاريخ الإدراج	رأس المال (ريال)	الأسهم المصدرة	أسهم الإكتتاب	متحصلات الإكتتاب (ريال)	سعر الطرح (ريال)		
Qomel Health Care Co.	Health Care Equipment & Svc	21/04/2024	-	35,000,000	3,500,000	500,000	40,000,000.00	80.00	الرعاية الصحية	شركة كومل
Mohammed Hadi Al-Rasheed and Partners Co.	Materials	28/04/2024	-	120,000,000	12,000,000	1,440,000	-	-	المواد الأساسية	شركة محمد هادي الرشيد وشركاه
<b>Total</b>	-	-	-	<b>155,000,000</b>	<b>15,500,000</b>	<b>1,940,000</b>	<b>40,000,000.00</b>	-	-	<b>الإجمالي</b>

## إحصائيات السوق حسب القطاعات - أبريل 2024 Market Statistics by Industry Groups - April 2024

Industry Group	النسبة الى الإجمالي	قيمه الأسهم المتداولة	النسبه الى الإجمالي	الأسهم المتداولة	النسبه الى الإجمالي	الصفقات المنفذة	القطاعات
	%To Market	Value Traded (SAR)	% To Market	Volume Traded	% To Market	No. of Trades	
Materials	4.87%	49,768,964.66	6.84%	3,684,086	11.47%	6,252	المواد الأساسية
Capital Goods	39.50%	403,387,409.06	37.20%	20,041,369	11.34%	6,183	السلع الرأسمالية
Commercial & Professional Svc	2.01%	20,534,815.95	1.86%	1,001,853	2.40%	1,308	الخدمات التجارية والمهنية
Transportation	1.71%	17,504,987.45	0.43%	229,080	2.10%	1,145	النقل
Consumer Services	16.70%	170,548,848.10	14.35%	7,730,233	26.93%	14,680	الخدمات الإستهلاكية
Consumer Discretionary Distribution & Retail	1.66%	16,903,671.10	0.84%	454,268	3.89%	2,118	تجزئة وتوزيع السلع الكمالية
Consumer Staples Distribution & Retail	0.47%	4,844,822.55	0.27%	147,113	0.75%	408	تجزئة وتوزيع السلع الاستهلاكية
Food & Beverages	5.02%	51,300,283.95	5.29%	2,851,414	5.63%	3,067	إنتاج الأغذية
Household & Personal Products	0.49%	4,982,563.82	0.52%	278,054	1.06%	579	المنتجات المنزلية و الشخصية
Health Care Equipment & Svc	11.72%	119,709,534.09	7.04%	3,794,282	17.31%	9,434	الرعاية الصحية
Financial Services	1.30%	13,289,235.37	1.08%	583,314	2.68%	1,461	الخدمات المالية
Software & Services	9.02%	92,076,479.30	4.35%	2,344,026	10.64%	5,802	التطبيقات وخدمات التقنية
Utilities	0.23%	2,391,936.30	0.10%	55,000	0.60%	328	المرافق العامة
REITs	0.01%	110,326.96	0.01%	7,883	0.05%	28	الصناديق العقارية المتداولة
Real Estate Mgmt & Dev't	5.29%	53,991,772.00	19.81%	10,675,769	3.16%	1,721	إدارة وتطوير العقارات
<b>Total</b>	<b>100.00%</b>	<b>1,021,345,650.66</b>	<b>100.00%</b>	<b>53,877,744</b>	<b>100.00%</b>	<b>54,514</b>	<b>الإجمالي</b>

# إحصائيات السوق حسب القطاعات - أبريل 2024م

## Market Statistics by Industry Groups - April 2024

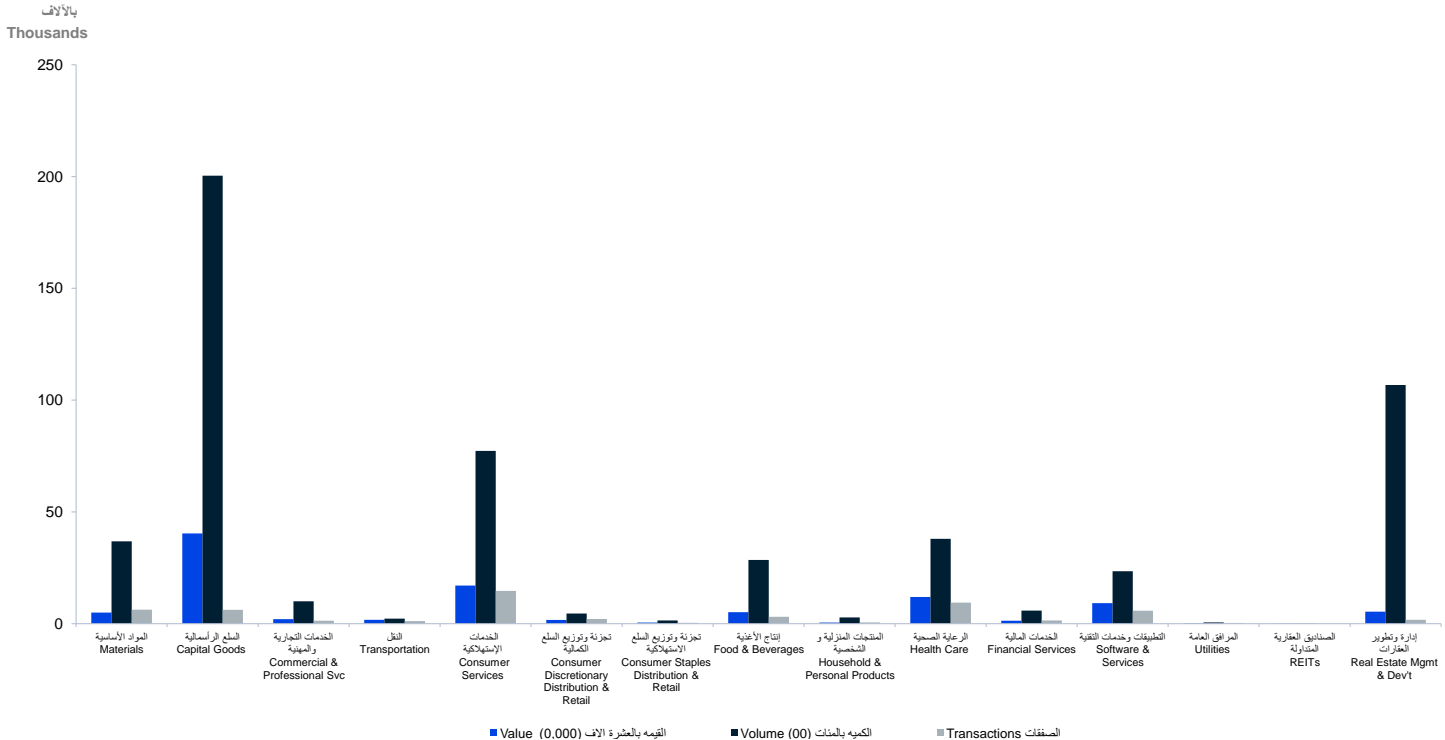



# مؤشر السوق الموازية (نمو حد أعلى) - القيمة والأسهم المتداولة - أبريل 2024م

## NomuC - Value and Volume Traded - April 2024

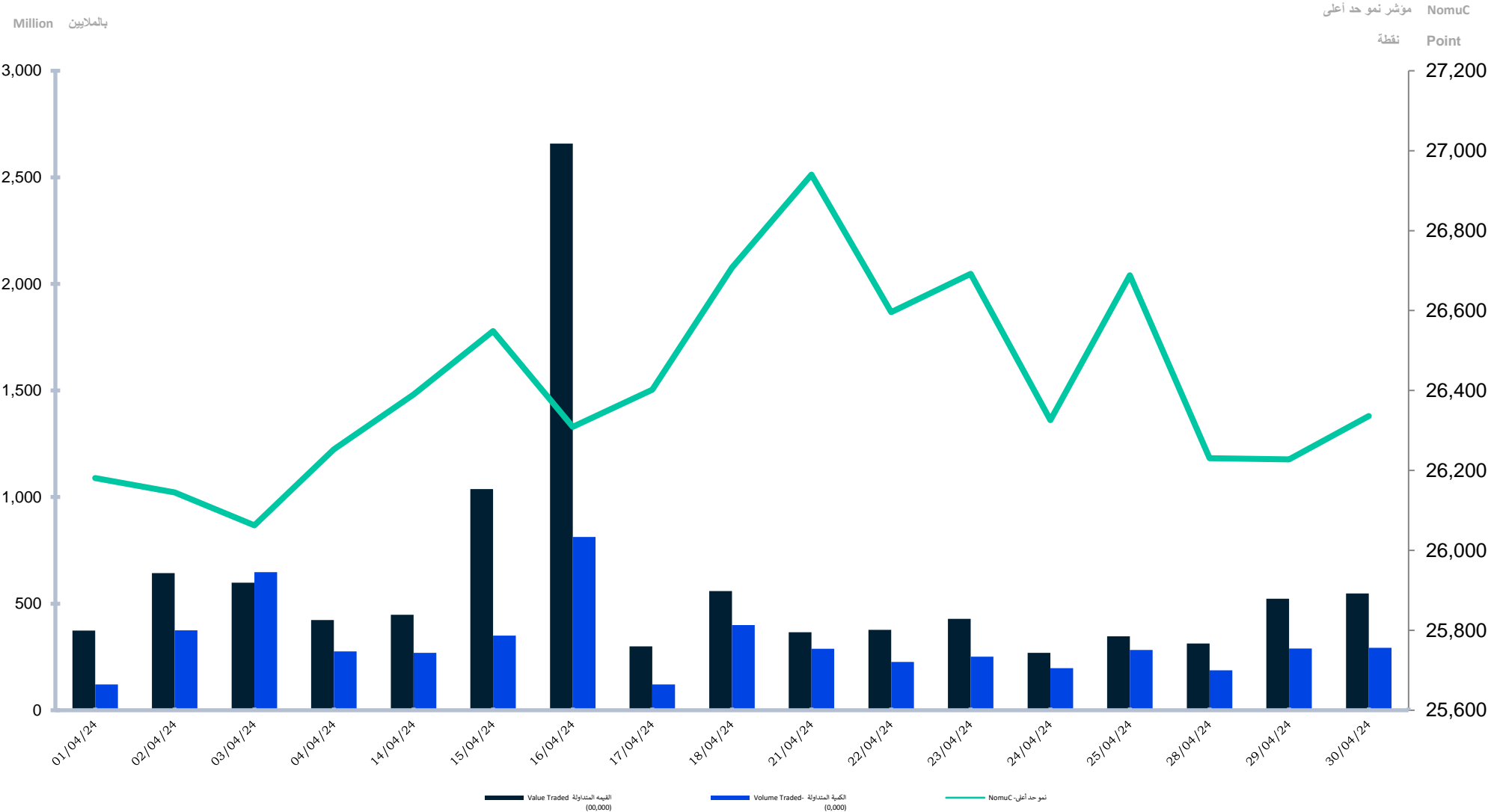

## مقارنة معلومات التداول عن شهر أبريل 2024 مع شهر مارس 2024 Comparing Trading Information for April 2024 with March 2024

Trading Information	نسبة التغير	March مارس	April أبريل	معلومات التداول
	% Change	2024	2024	
No. of Trades	-19.65%	67,849	54,514	عدد الصفقات المنفذة
Volume Traded *	-48.41%	104,438,691	53,877,744	عدد الأسهم المتداولة *
Value Traded (SAR)	-46.92%	1,924,339,969.02	1,021,345,650.66	قيمة الأسهم المتداولة (ريال)
Number of Trading Days	-	21	17	عدد أيام التداول
Daily Average of No. of Trades	-0.75%	3,230.90	3,206.71	المتوسط اليومي لعدد الصفقات المنفذة
Daily Average of Volume Traded *	-36.27%	4,973,271.00	3,169,279.06	المتوسط اليومي للأسهم المتداولة *
Daily Average of Value (SAR)	-34.44%	91,635,236.62	60,079,155.92	المتوسط اليومي لقيمة الأسهم المتداولة (ريال)
Market Capitalization (SAR bn)	2.18%	50.83	51.94	القيمة السوقية للأسهم المصدرة (مليار ريال)
Parallel Market Capped Index (NomuC)	1.18%	26,030.03	26,336.28	مؤشر السوق الموازية (نمو حد أعلى)
Initial Public Offerings (IPOs)	-	1	2	الطروحات الجديدة (الإكتتابات الأولية)
Number of newly companies listed (Direct Listing)	-	0	0	عدد الشركات الجديدة المدرجة (إدراج مباشر)
Number of newly companies listed	-	3	0	عدد الشركات الجديدة المدرجة
Total of newly companies listed	-	3	0	مجموع الإدراجات الجديدة
Delisting of Company	-	0	0	إلغاء شركة مدرجة
Number of listed companies	-	85	85	عدد الشركات المدرجة

\* Adjusted for all corporate actions

\* معدلة لجميع إجراءات الشركات

## مقارنة معلومات التداول عن شهر أبريل 2024 مع شهر أبريل 2023 Comparing Trading Information for April 2024 with April 2023

Trading Information	نسبة التغير	April أبريل	April أبريل	معلومات التداول
	% Change	2023	2024	
No. of Trades	61.73%	33,706	54,514	عدد الصفقات المنفذة
Volume Traded *	35.71%	39,701,730	53,877,744	عدد الأسهم المتداولة *
Value Traded (SAR)	142.85%	420,571,338.45	1,021,345,650.66	قيمة الأسهم المتداولة (ريال)
Number of Trading Days	-	16	17	عدد أيام التداول
Daily Average of No. of Trades	52.22%	2,106.63	3,206.71	المتوسط اليومي لعدد الصفقات المنفذة
Daily Average of Volume Traded *	27.72%	2,481,358.13	3,169,279.06	المتوسط اليومي للأسهم المتداولة *
Daily Average of Value (SAR)	128.56%	26,285,708.65	60,079,155.92	المتوسط اليومي لقيمة الأسهم المتداولة (ريال)
Market Capitalization (SAR bn)	22.04%	42.56	51.94	القيمة السوقية للأسهم المصدرة (مليار ريال)
Parallel Market Capped Index (NomuC)	23.46%	21,331.91	26,336.28	مؤشر السوق الموازية (نمو حد أعلى)
Initial Public Offerings (IPOs)	-	0	2	الطروحات الجديدة (الإكتتابات الأولية)
Number of newly companies listed (Direct Listing)	-	1	0	عدد الشركات الجديدة المدرجة (إدراج مباشر)
Number of newly companies listed	-	3	0	عدد الشركات الجديدة المدرجة
Total of newly companies listed	-	4	0	مجموع الإدراجات الجديدة
Delisting of Company	-	0	0	إلغاء شركة مدرجة
Number of listed companies	-	58	85	عدد الشركات المدرجة

\* Adjusted for all corporate actions

\* معدلة لجميع إجراءات الشركات

إحصائيات السوق - أبريل 2024  
Market Statistics - April 2024

Materials	قيمة الأسهم المتداولة	الاسهم المتداولة	الصفقات المنفذة	المواد الأساسية
	Value Traded	Volume Traded	No. of Trades	
WATANI STEEL	5,400,111.44	1,875,866	585	حديد وملتى
ALNAQOOL	2,209,051.80	50,245	607	الناقول
GROUP FIVE	4,332,162.45	102,419	552	جروب فايف
AQASEEM	5,718,878.80	91,810	594	أقاسيم
APICO	443,473.80	12,600	94	إبيكو
SAUDI TOP	872,530.00	133,162	122	قمة السعودية
MOLAN	670,230.60	146,382	88	ملان
BENA	84,540.50	1,930	25	بناه
MEYAR	611,650.40	8,542	82	معمار
LIME INDUSTRIES	3,088,359.76	237,075	127	الصناعات الجيرية
MARBLE DESIGN	403,749.50	4,530	73	ماربل ديزاين
PAPER HOME	304,145.40	1,300	20	منزل الورق
ALRASHID INDUSTRIAL	164,455.80	4,848	40	الراشد للصناعة
UNITED MINING	1,778,431.50	66,187	232	المتحدة للتعدين
RIYADH STEEL	14,701,140.35	380,654	1,756	سيد الرياض
TAQAT	8,986,052.56	566,536	1,255	طاقات
<b>Total</b>	<b>49,768,964.66</b>	<b>3,684,086</b>	<b>6,252</b>	<b>الإجمالي</b>
Capital Goods	قيمة الأسهم المتداولة	الاسهم المتداولة	الصفقات المنفذة	السلع الرأسمالية
	Value Traded	Volume Traded	No. of Trades	
NBM	145,282.80	605	45	الوطنية للبناء والتسويق
ALWASAIL INDUSTRIAL	8,280,607.72	3,031,275	822	الوسائل الصناعية
GAS	51,902,199.71	6,128,322	915	جاز
RAOOM	21,703,683.40	167,645	1,318	رؤوم
OBEIKAN GLASS	306,103,325.75	8,386,066	956	المبنيان للزجاج
SPC	125,908.50	2,048	38	المركز الآلي
KEIR	4,322,456.39	1,000,091	590	كير
RAWASI	1,793,773.80	309,527	230	رؤاسي
WAJA	1,922,954.19	296,324	215	وجا
MAYAR	2,022,788.38	493,146	217	مييار
ALMUNEEF	589,730.30	9,805	82	آل منيف
ATLAS ELEVATORS	4,474,698.12	216,515	755	مصاعد أطلس
<b>Total</b>	<b>403,387,409.06</b>	<b>20,041,369</b>	<b>6,183</b>	<b>الإجمالي</b>
Commercial & Professional Svc	قيمة الأسهم المتداولة	الاسهم المتداولة	الصفقات المنفذة	الخدمات التجارية والمهنية
	Value Traded	Volume Traded	No. of Trades	
TADWEER	6,302,449.48	505,497	571	تدوير
ALDAWLIAH	1,716,273.17	417,585	240	الدولية
TAM DEVELOPMENT	10,349,084.80	51,032	210	تام التنمية
CLEAN LIFE	1,537,529.10	15,526	219	كلين لايف
PAN GULF	629,479.40	12,213	68	عبر الخليج
<b>Total</b>	<b>20,534,815.95</b>	<b>1,001,853</b>	<b>1,308</b>	<b>الإجمالي</b>
Transportation	قيمة الأسهم المتداولة	الاسهم المتداولة	الصفقات المنفذة	النقل
	Value Traded	Volume Traded	No. of Trades	
MUNAWLA	13,022,637.00	74,438	789	متاوله
DAR ALMARKABAH	789,326.05	18,561	88	دار الحركة
RIYAL	3,693,024.40	136,081	268	ريال
<b>Total</b>	<b>17,504,987.45</b>	<b>229,080</b>	<b>1,145</b>	<b>الإجمالي</b>
Consumer Services	قيمة الأسهم المتداولة	الاسهم المتداولة	الصفقات المنفذة	الخدمات الاستهلاكية
	Value Traded	Volume Traded	No. of Trades	
BURGERIZZR	4,184,103.54	353,423	576	برغرايزرز
JÄHEZ	123,537,703.75	3,798,614	11,745	جاhez
ACADEMY OF LEARNING	30,866,740.99	3,237,194	680	أكاديمية التعلم
FOOD GATE	337,546.80	5,699	50	بوابة الأطعمة
GHIDA ALSULTAN	1,392,557.40	22,664	103	غذا السلطان
ARMAH	6,505,310.80	134,309	948	أرماح
ALMOHAFAZA FOR EDUCATION	3,724,884.82	178,330	578	المحافظة للتعليم
<b>Total</b>	<b>170,548,848.10</b>	<b>7,730,233.00</b>	<b>14,680.00</b>	<b>الإجمالي</b>
Consumer Discretionary Distribution & Retail	قيمة الأسهم المتداولة	الاسهم المتداولة	الصفقات المنفذة	تجزئة وتوزيع السلع الكمالية
	Value Traded	Volume Traded	No. of Trades	
ALHASOOB	3,993,329.40	63,725	540	الحاسوب
AMWAJ INTERNATIONAL	1,178,618.50	22,635	147	أمواج الدولية
KNOWLEDGE TOWER	1,485,312.40	245,200	348	برج المعرفة
FAD	10,246,410.80	122,708	1,083	فاد
<b>Total</b>	<b>16,903,671.10</b>	<b>454,268</b>	<b>2,118</b>	<b>الإجمالي</b>
Consumer Staples Distribution & Retail	قيمة الأسهم المتداولة	الاسهم المتداولة	الصفقات المنفذة	تجزئة وتوزيع السلع الاستهلاكية
	Value Traded	Volume Traded	No. of Trades	
ALBABTAIN FOOD	1,095,629.85	24,365	153	البايتين الغذائية
ALMUJTAMA MEDICAL	3,748,192.70	122,748	255	المجتمع الطبية
<b>Total</b>	<b>4,844,822.55</b>	<b>147,113</b>	<b>408</b>	<b>الإجمالي</b>
Food & Beverages	قيمة الأسهم المتداولة	الاسهم المتداولة	الصفقات المنفذة	إنتاج الأغذية
	Value Traded	Volume Traded	No. of Trades	
FESH FASH	11,686,711.56	675,678	1,552	فش فاش
ALJOUF WATER	4,878,240.20	181,967	614	مياه الجوف
FADECO	1,117,581.40	12,662	146	فاديكو
LEEN ALKHAIR	436,696.40	16,549	45	لين الخير
NOFOTH	32,526,047.84	1,961,241	581	نفوذ
BALADY	616,906.20	2,550	111	بلدي
HORIZON FOOD	38,100.35	767	18	أفاق الغداء
<b>Total</b>	<b>51,300,283.95</b>	<b>2,851,414</b>	<b>3,067</b>	<b>الإجمالي</b>
Household & Personal Products	قيمة الأسهم المتداولة	الاسهم المتداولة	الصفقات المنفذة	المنتجات المنزلية والشخصية
	Value Traded	Volume Traded	No. of Trades	
MOBI INDUSTRY	2,422,364.92	230,128	289	موبي للصناعة
IOUD	2,560,198.90	47,926	290	اليهودي الذكي
<b>Total</b>	<b>4,982,563.82</b>	<b>278,054</b>	<b>579</b>	<b>الإجمالي</b>
Health Care Equipment & Svc	قيمة الأسهم المتداولة	الاسهم المتداولة	الصفقات المنفذة	الرعاية الصحية
	Value Traded	Volume Traded	No. of Trades	
CMCER	10,881,999.53	1,556,303	1,109	المركز الكندي الطبي
AME	11,299,196.90	184,979	1,043	أمف ميم ياه
TIBBIYAH	3,458,132.20	81,375	238	طبية
FUTURE CARE	10,697,438.56	1,169,298	2,963	الرعاية المستقبلية
NABA ALSAHA	18,235,437.00	211,694	991	ناب الصحة
ALRAZI	1,924,108.70	36,691	183	الرازي
PRO MEDEX	7,963,678.40	97,485	480	بروميديكس
LANA	1,239,620.20	31,343	246	لانا
ALMODAWAT	54,009,922.60	425,114	2,181	المداواة
<b>Total</b>	<b>119,709,534.09</b>	<b>3,794,282</b>	<b>9,434</b>	<b>الإجمالي</b>
Financial Services	قيمة الأسهم المتداولة	الاسهم المتداولة	الصفقات المنفذة	الخدمات المالية
	Value Traded	Volume Traded	No. of Trades	
MULKIA	1,708,629.35	48,594	304	ملكية
OSOOL AND BAKHEET	4,515,690.40	121,310	454	أصول ويخت
QUARA	7,064,915.62	413,410	703	قوارا
<b>Total</b>	<b>13,289,235.37</b>	<b>583,314</b>	<b>1,461</b>	<b>الإجمالي</b>
Software & Services	قيمة الأسهم المتداولة	الاسهم المتداولة	الصفقات المنفذة	التطبيقات وخدمات التقنية
	Value Traded	Volume Traded	No. of Trades	
AICTEC	1,235,658.41	251,918	283	آيكتك
AZM	22,479,980.94	1,402,189	1,360	عزم
NASEEJ TECH	849,963.30	12,740	236	نسج للتقنية
NETWORKERS	14,025,640.50	188,839	1,438	نت وكيرس
SURE	18,782,778.10	217,127	420	شور
EDARAT	25,441,194.40	90,882	1,090	إدارات
ALQEMAM	821,411.80	9,591	196	القمم
KNOWLEDGENET	1,074,783.65	37,819	204	نولجت
WSM	7,365,068.20	132,921	575	وسم
<b>Total</b>	<b>92,076,479.30</b>	<b>2,344,026</b>	<b>5,802</b>	<b>الإجمالي</b>
Utilities	قيمة الأسهم المتداولة	الاسهم المتداولة	الصفقات المنفذة	المرافق العامة
	Value Traded	Volume Traded	No. of Trades	
NGDC	2,391,936.30	55,000	328	غاز
<b>Total</b>	<b>2,391,936.30</b>	<b>55,000</b>	<b>328</b>	<b>الإجمالي</b>
REITs	قيمة الأسهم المتداولة	الاسهم المتداولة	الصفقات المنفذة	الصاديق العقارية المتداولة
	Value Traded	Volume Traded	No. of Trades	
ALWAHA REIT	110,326.96	7,883	28	الواحة ريت
<b>Total</b>	<b>110,326.96</b>	<b>7,883</b>	<b>28</b>	<b>الإجمالي</b>
Real Estate Mgmt & Dev't	قيمة الأسهم المتداولة	الاسهم المتداولة	الصفقات المنفذة	إدارة وتطوير العقارات
	Value Traded	Volume Traded	No. of Trades	
BANAN	47,640,315.55	9,889,264	350	بنان
ENMA ALRAWABI	2,428,106.62	121,404	201	إنما الروابي
LADUN	3,603,022.93	660,868	1,103	لدن
VIEW	320,326.90	4,233	67	فيو
<b>Total</b>	<b>53,991,772.00</b>	<b>10,675,769</b>	<b>1,721</b>	<b>الإجمالي</b>
<b>Total Market</b>	<b>1,021,345,650.66</b>	<b>53,877,744</b>	<b>54,514</b>	<b>اجمالي السوق</b>

القيمة السوقية لأهم المصدرة كما في 2024/04/30  
Market Capitalization as on 30/04/2024

Materials	النسبة السوقية		القيمة السوقية وأوراق		سعر الإغلاق	عدد الأسهم المصدرة	العوامل الأساسية
	% Market	% Industry Group	Market Capitalization -SAR	Issued Shares			
WATANI STEEL	9.21	105.4	528,183,000.00	2.90	181,183,000	خديد وشمس	
ALNAQOOL	0.24	2.46	123,100,000.00	42.45	2,900,000	القطرول	
GROUP FIVE	2.05	21.30	1,064,000,000.00	38.00	28,000,000	جروب فايف	
AQASEEM	0.30	3.15	157,500,000.00	63.00	2,500,000	أكواسيم	
APICO	3.34	3.50	179,000,000.00	35.00	5,000,000	إبيكو	
SABER TOP	0.51	5.28	263,600,000.00	6.59	40,200,000	سaber توب	
MOLAN	0.24	2.44	122,094,000.00	6.59	26,600,000	مولان	
BENA	0.47	4.88	244,000,000.00	48.80	5,000,000	بنا	
MEYAR	0.18	1.89	94,349,700.00	71.10	1,327,000	ميار	
LIME INDUSTRIES	0.54	5.59	279,400,000.00	12.70	22,000,000	الصناعات الجيرية	
MARBLE DESIGN	1.10	11.41	570,000,000.00	95.00	6,000,000	ماربل ديزاين	
PAPER HOME	0.69	7.18	358,500,000.00	2.99	1,200,000	بابل هاوم	
ALRAHSH INDUSTRIAL	0.57	5.91	295,200,000.00	36.90	8,000,000	الرشيد للصناعة	
UNITED MINING	0.70	7.23	361,200,000.00	25.80	14,000,000	المتحدة للمعادن	
RYYADH STEEL	0.34	3.57	178,250,000.00	35.65	5,000,000	ريياد ستيل	
TAGAT	0.35	3.66	183,056,250.00	15.02	12,187,500	تاغات	
<b>Total</b>	<b>3.52</b>	<b>108.00</b>	<b>1,876,613,750.00</b>	-	<b>118,433,000</b>	<b>الإجمالي</b>	
Capital Goods	النسبة السوقية		القيمة السوقية وأوراق		سعر الإغلاق	عدد الأسهم المصدرة	السلع الرأسمالية
% Market	% Industry Group	Market Capitalization -SAR	Issued Shares				
NBM	5.36	28.44	2,784,000,000.00	232.00	12,000,000	الخطوط الجوية، البناء، والنسوق	
ALWASAL INDUSTRIAL	1.27	6.74	660,000,000.00	2.64	250,000,000	الوسائل الصناعية	
GAS	3.04	16.14	1,580,000,000.00	10.00	158,000,000	جاز	
RADCOM	1.52	8.05	787,500,000.00	126.00	6,250,000	رادكوم	
RIKEMKAN GLASS	1.06	10.21	1,588,800,000.00	49.65	32,000,000	الريكامان للزجاج	
SPC	0.36	1.92	188,400,000.00	62.80	3,000,000	السكران للزجاج	
KEIR	1.02	5.39	528,000,000.00	4.40	120,000,000	كير	
RAWASI	0.59	3.12	305,250,000.00	5.55	55,000,000	راواسي	
WAJA	0.87	4.61	450,800,000.00	6.44	70,000,000	واجا	
KABIR	1.09	9.26	568,000,000.00	49.70	120,000,000	كابير	
ALMUNEZJ	0.45	2.37	231,800,000.00	61.00	3,800,000	المونيز	
ATLAS ELEVATORS	0.23	1.23	120,000,000.00	20.00	6,000,000	صناديق المصعد	
<b>Total</b>	<b>18.94</b>	<b>108.00</b>	<b>9,788,550,000.00</b>	-	<b>836,490,000</b>	<b>الإجمالي</b>	
Commercial & Professional Svc	النسبة السوقية		القيمة السوقية وأوراق		سعر الإغلاق	عدد الأسهم المصدرة	الخدمات التجارية والمهنية
% Market	% Industry Group	Market Capitalization -SAR	Issued Shares				
TADWEER	1.38	34.28	719,950,400.00	12.18	58,080,000	التطوير	
ALDAR	0.59	9.58	205,500,000.00	4.01	20,250,000	الدار	
TAM DEVELOPMENT	1.51	37.34	783,239,558.00	214.00	3,659,997	تام التطوير	
CLEAN LIFE	0.29	7.15	150,000,000.00	100.00	1,500,000	كلين لايف	
PAN GULF	0.47	11.68	245,000,000.00	49.00	5,000,000	بان الخليج	
<b>Total</b>	<b>4.04</b>	<b>108.00</b>	<b>2,097,740,758.00</b>	-	<b>118,235,997</b>	<b>الإجمالي</b>	
Transportation	النسبة السوقية		القيمة السوقية وأوراق		سعر الإغلاق	عدد الأسهم المصدرة	النقل
% Market	% Industry Group	Market Capitalization -SAR	Issued Shares				
MUNAWILA	0.31	31.64	162,400,000.00	112.40	1,000,000	منواويلا	
DAR ALMARKABAH	0.23	21.72	109,000,000.00	42.00	2,500,000	دار المركابه	
RITAL	0.42	44.68	216,000,000.00	27.00	8,000,000	ريال	
<b>Total</b>	<b>0.93</b>	<b>108.00</b>	<b>493,400,000.00</b>	-	<b>11,500,000</b>	<b>الإجمالي</b>	
Consumer Services	النسبة السوقية		القيمة السوقية وأوراق		سعر الإغلاق	عدد الأسهم المصدرة	الخدمات الاستهلاكية
% Market	% Industry Group	Market Capitalization -SAR	Issued Shares				
BURGERKING	1.73	4.08	381,500,000.00	10.90	35,000,000	برجر كينج	
JAMHE	12.13	67.21	6,219,581,800.00	30.00	209,836,000	جامه	
ACADEMY OF LEARNING	0.24	6.88	643,200,000.00	10.72	60,000,000	أكاديمية التعلم	
GOOD GATE	0.25	1.38	129,150,000.00	61.50	2,100,000	بوابة الجيدة	
GHIDA ALSULTAN	0.37	2.07	193,920,000.00	60.60	3,200,000	غدا السطان	
ARMAH	2.97	16.52	1,544,390,802.00	47.00	32,859,166	ارماح	
ALMOHAFZA FOR EDUCATION	0.31	1.71	160,000,000.00	20.00	8,000,000	المحفظة للتعليم	
<b>Total</b>	<b>17.99</b>	<b>108.00</b>	<b>9,347,237,002.00</b>	-	<b>130,395,232</b>	<b>الإجمالي</b>	
Consumer Discretionary Distribution & Retail	النسبة السوقية		القيمة السوقية وأوراق		سعر الإغلاق	عدد الأسهم المصدرة	التجزئة وتوزيع السلع الكمالية
% Market	% Industry Group	Market Capitalization -SAR	Issued Shares				
ALHAQOOB	0.31	24.28	162,400,000.00	58.00	2,800,000	الحاسوب	
AMWJAH INTERNATIONAL	0.58	45.31	303,000,000.00	50.50	6,000,000	أمواج الدولية	
KNOWLEDGE TOWER	0.20	15.70	109,000,000.00	8.00	17,500,000	برج المعرفة	
KAD	0.19	24.71	98,400,000.00	82.00	82,000	كاد	
<b>Total</b>	<b>1.29</b>	<b>108.00</b>	<b>668,800,000.00</b>	-	<b>27,500,000</b>	<b>الإجمالي</b>	
Consumer Staples Distribution & Retail	النسبة السوقية		القيمة السوقية وأوراق		سعر الإغلاق	عدد الأسهم المصدرة	التجزئة وتوزيع السلع الاستهلاكية
% Market	% Industry Group	Market Capitalization -SAR	Issued Shares				
ALBATAIN FOOD	0.30	35.35	157,930,000.00	46.45	3,400,000	الباين الغذائية	
ALMUTAMA MEDICAL	0.56	64.65	288,800,000.00	30.40	9,500,000	المتحدة الطبية	
<b>Total</b>	<b>0.86</b>	<b>108.00</b>	<b>446,730,000.00</b>	-	<b>12,900,000</b>	<b>الإجمالي</b>	
Food & Beverages	النسبة السوقية		القيمة السوقية وأوراق		سعر الإغلاق	عدد الأسهم المصدرة	إنتاج الألبان
% Market	% Industry Group	Market Capitalization -SAR	Issued Shares				
FESH FASH	0.37	5.39	194,360,000.00	17.20	11,300,000	فيش فاش	
ALJOUF WATER	0.23	3.35	120,937,500.00	25.80	4,687,500	ماء الجوف	
FAECO	0.24	3.40	122,670,000.00	87.00	1,410,000	فايكو	
LEEN ALKHAIR	0.42	6.00	216,278,340.00	26.50	8,159,560	لين الخاير	
NGOFITH	1.80	24.28	938,080,000.00	19.46	48,000,000	انغوفيث	
BALADY	3.10	44.64	1,609,650,000.00	245.00	6,570,000	بلادي	
HORIZON FOOD	0.79	11.31	408,000,000.00	51.00	8,000,000	أفق الغذاء	
<b>Total</b>	<b>6.94</b>	<b>108.00</b>	<b>3,405,925,840.00</b>	-	<b>88,127,600</b>	<b>الإجمالي</b>	
Household & Personal Products	النسبة السوقية		القيمة السوقية وأوراق		سعر الإغلاق	عدد الأسهم المصدرة	المنتجات المنزلية والشخصية
% Market	% Industry Group	Market Capitalization -SAR	Issued Shares				
MOBI INDUSTRY	1.01	85.72	525,000,000.00	10.50	50,000,000	موبو للصناعة	
IKUD	0.17	14.28	87,425,000.00	53.80	1,625,000	إكود	
<b>Total</b>	<b>1.18</b>	<b>108.00</b>	<b>612,425,000.00</b>	-	<b>51,625,000</b>	<b>الإجمالي</b>	
Health Care Equipment & Svc	النسبة السوقية		القيمة السوقية وأوراق		سعر الإغلاق	عدد الأسهم المصدرة	الرعاية الصحية
% Market	% Industry Group	Market Capitalization -SAR	Issued Shares				
CMCER	1.04	6.19	538,230,000.00	6.99	77,000,000	العمرك اليميني الطبي	
AMF	0.84	5.03	437,500,000.00	62.50	7,000,000	إف إم إف	
TIBIYAH	9.79	9.79	851,000,000.00	42.55	20,000,000	طبية	
PHARM CARE	0.72	58.08	6,099,000,000.00	10.10	500,000,000	صناعة العناية الصيدلانية	
NABA ALSAHA	1.80	10.74	933,450,000.00	88.90	10,500,000	نابا السها	
ALRAZI	0.15	0.92	80,256,000.00	52.80	1,520,000	الرازي	
PRO MEDX	0.61	3.62	315,000,000.00	90.00	3,500,000	برو ميديكس	
LANA	0.28	1.70	147,420,000.00	40.95	3,600,000	لانا	
ALMODOAWAT	0.66	3.93	342,000,000.00	144.00	2,375,000	المودوات	
<b>Total</b>	<b>16.74</b>	<b>108.00</b>	<b>8,729,826,000.00</b>	-	<b>61,725,000</b>	<b>الإجمالي</b>	
Financial Services	النسبة السوقية		القيمة السوقية وأوراق		سعر الإغلاق	عدد الأسهم المصدرة	الخدمات المالية
% Market	% Industry Group	Market Capitalization -SAR	Issued Shares				
MUKHA	0.43	20.62	225,875,000.00	34.75	6,500,000	مخبة	
OSOOL AND BAKHET	0.67	31.79	348,300,000.00	43.00	8,100,000	أسوول وبخيت	
QUARA	1.00	47.59	521,400,000.00	17.38	30,000,000	كوارا	
<b>Total</b>	<b>2.11</b>	<b>108.00</b>	<b>1,095,575,000.00</b>	-	<b>44,600,000</b>	<b>الإجمالي</b>	
Software & Services	النسبة السوقية		القيمة السوقية وأوراق		سعر الإغلاق	عدد الأسهم المصدرة	البرمجيات وخدمات التقنية
% Market	% Industry Group	Market Capitalization -SAR	Issued Shares				
AICTE	0.60	7.76	312,330,000.00	4.88	64,000,000	اكتيك	
AZM	1.97	25.37	1,021,200,000.00	17.02	60,000,000	أزم	
NASEEJ TECH	0.59	7.58	309,000,000.00	61.00	5,000,000	نسيج لتقنية	
NETWORKERS	0.87	11.20	450,600,000.00	75.10	6,000,000	نتوركس	
SURE	1.37	17.68	711,753,811.50	92.50	7,604,625	سور	
EDARAT	1.47	19.81	760,872,000.00	303.40	2,500,000	إدارات	
ALQAMAM	0.49	6.34	255,000,000.00	85.00	3,000,000	القامم	
KNOWLEDGENET	0.19	2.43	98,000,000.00	28.00	3,500,000	توانجت	
WSM	0.20	2.63	109,885,000.00	54.30	1,950,000	وسم	
<b>Total</b>	<b>7.75</b>	<b>108.00</b>	<b>4,034,823,822.50</b>	-	<b>53,844,625</b>	<b>الإجمالي</b>	
Utilities	النسبة السوقية		القيمة السوقية وأوراق		سعر الإغلاق	عدد الأسهم المصدرة	المرافق العامة
% Market	% Industry Group	Market Capitalization -SAR	Issued Shares				
NGDC	0.43	100.00	232,500,000.00	44.50	5,000,000	انجيد	
<b>Total</b>	<b>0.43</b>	<b>108.00</b>	<b>232,500,000.00</b>	-	<b>5,000,000</b>	<b>الإجمالي</b>	
REITs	النسبة السوقية		القيمة السوقية وأوراق		سعر الإغلاق	عدد الأسهم المصدرة	الصناديق العقارية المتداوله
% Market	% Industry Group	Market Capitalization -SAR	Issued Shares				
ALWAPAH REIT	0.40	100.00	210,000,000.00	14.00	15,000,000	الأمانة ريت	
<b>Total</b>	<b>0.40</b>	<b>108.00</b>	<b>210,000,000.00</b>	-	<b>15,000,000</b>	<b>الإجمالي</b>	
Real Estate Mgmt & Dev't	النسبة السوقية		القيمة السوقية وأوراق		سعر الإغلاق	عدد الأسهم المصدرة	إدارة وتطوير العقارات
% Market	% Industry Group	Market Capitalization -SAR	Issued Shares				
BANAN	2.27	20.81	1,140,000,000.00	5.90	200,000,000	بانان	
ENMA ALBAWABI	1.58	14.52	820,000,000.00	20.50	40,000,000	إنما البوابي	
LADUN	6.52	59.92	3,385,000,000.00	6.77	500,000,000	لادن	
VIEW	0.51	4.67	264,000,000.00	80.00	3,300,000	فيو	
<b>Total</b>	<b>10.88</b>	<b>108.00</b>	<b>5,649,000,000.00</b>	-	<b>743,300,000</b>	<b>الإجمالي</b>	
<b>Total Market</b>	<b>100</b>	<b>-</b>	<b>51,943,633,962.50</b>	<b>-</b>	<b>3,445,661,408</b>	<b>الإجمالي لسوق</b>	

المؤشرات المالية - 30/04/2024م  
FINANCIAL INDICATORS - 30/04/2024

Company	P/B Value	Book Value (SAR)	P/E Ratio	EPS (SAR)	Market Cap. (mn)	Shareholders' Equity (mn)	Net Income (mn)	Issued Shares (mn)	Close Price	الشركة
	السعر/القيمة الدفترية	القيمة الدفترية	السعر للعائد	العائد على السهم	القيمة السوقية (مليون)	حقوق المساهمين (مليون)	صافي الدخل (مليون)	الأسمه المعتمدة (مليون)	سعر الإغلاق	
WATANI STEEL	2.17	1.33	124.24	0.02	526.79	242.44	4.24	181.65	2.90	حديد وطني
ALNAQOOL	2.45	17.30	(M)س-	-0.10	123.11	50.18	-0.29	2.90	42.45	التأويل
GROUP FIVE	3.28	11.57	113.55	0.33	1,064.00	324.07	9.37	28.00	38.00	جروب فايف
AQASEEM	2.81	22.39	15.53	4.06	157.50	55.97	10.14	2.50	63.00	أقيسم
APICO	1.82	19.20	13.43	2.61	175.00	95.99	13.03	5.00	35.00	أبيكو
SAUDI TOP	3.87	1.70	61.59	0.11	263.60	68.11	4.28	40.00	6.59	قمة السعودية
MOLAN	4.06	1.13	(M)س-	-0.18	122.09	30.08	-4.79	26.60	4.59	ملان
BENA	3.02	16.17	50.73	0.96	244.00	80.86	4.81	5.00	48.80	بناء
METAR	2.56	27.81	63.32	1.12	94.35	36.91	1.49	1.33	71.10	ميتار
LINE INDUSTRIES	1.01	12.53	28.63	0.44	279.40	275.75	9.76	22.00	12.70	الصناعات الجيرية
MARBLE DESIGN	5.75	15.52	26.02	1.65	570.00	99.11	21.91	6.00	95.00	ماربل ديزاين
PAPER HOME	5.48	43.63	20.22	11.82	358.50	65.45	17.73	1.50	239.00	مركز الورق
ALRASHID INDUSTRIAL	2.65	13.95	13.99	2.64	295.20	111.59	21.10	8.00	36.90	الرشيد للصناعة
UNITED MINING	1.97	13.07	10.08	2.56	361.20	183.03	35.83	14.00	25.80	المتحدة للمعادن
RYADH STEEL	2.38	14.99	16.00	2.23	178.25	74.93	11.14	5.00	35.65	حديد الرياض
TADAT	2.06	7.27	(M)س-	-0.95	183.09	88.67	-11.62	12.19	15.02	طافات
<b>Total Materials</b>	<b>2.65</b>	<b>5.21</b>	<b>27.71</b>	<b>0.41</b>	<b>4,996.08</b>	<b>1,883.14</b>	<b>148.13</b>	<b>361.67</b>		<b>إجمالي المواد الاساسية</b>
NBM	9.41	24.65	91.16	2.55	2,784.00	295.83	30.54	12.00	232.00	الوطنية للبناء والسويج
ALWASAIL INDUSTRIAL	1.83	1.44	19.65	0.13	660.00	360.03	33.59	250.00	2.64	الوسائل الصناعية
GAS	4.38	2.28	19.39	0.52	1,580.00	360.69	81.47	158.00	10.00	جاز
RAODM	5.77	21.83	16.91	7.45	787.50	136.43	46.58	6.25	126.00	رؤوم
OBEIKAN GLASS	2.64	18.81	24.81	2.00	1,588.80	601.99	64.03	32.00	49.65	المبعاك للزجاج
SPC	4.08	15.39	31.51	1.99	188.40	46.17	5.98	3.00	62.80	المركز الآر
KEIR	2.18	2.02	56.53	0.08	528.00	242.41	9.34	120.00	4.40	كير
RAWASI	2.22	2.50	13.45	0.41	305.25	137.77	22.69	55.00	5.55	رواسي
WAJIA	4.73	1.36	19.72	0.33	450.80	95.25	22.86	70.00	6.44	وجيا
MAYAR	17.41	0.27	(M)س-	-0.35	564.00	32.40	-41.90	120.00	4.70	ميار
ALMUNEEF	3.07	19.88	11.60	5.26	211.80	75.55	19.99	3.80	61.00	أل منيف
ATLAS ELEVATORS	1.30	15.40	11.88	1.68	120.00	92.41	10.10	6.00	20.00	صافياط المصنوع
<b>Total Capital Goods</b>	<b>3.95</b>	<b>2.96</b>	<b>26.57</b>	<b>0.37</b>	<b>9,788.55</b>	<b>2,476.93</b>	<b>305.27</b>	<b>836.05</b>		<b>إجمالي السلع الرأسمالية</b>
TADWEEER	3.60	3.44	30.19	0.41	719.03	199.94	23.82	58.08	12.38	تدوير
ALDAWLAH	4.62	0.87	70.85	0.06	200.50	43.36	2.83	50.00	4.01	الدولة
TAM DEVELOPMENT	7.13	30.00	19.29	11.10	783.03	109.76	40.60	3.66	214.00	تام التنشيط
CLEAN LIFE	7.30	13.70	16.30	6.13	150.00	20.55	9.20	1.50	100.00	كلين لايف
PAN GULF	3.26	15.03	10.73	4.57	245.00	75.14	22.84	5.00	49.00	عبر الخليج
<b>Total Commercial &amp; Professional Svc</b>	<b>4.67</b>	<b>3.80</b>	<b>21.13</b>	<b>0.84</b>	<b>2,097.56</b>	<b>448.75</b>	<b>99.29</b>	<b>118.24</b>		<b>إجمالي الخدمات التجارية والمهنية</b>
MUNAWLA	4.61	35.20	32.81	4.95	162.40	35.20	4.95	1.00	162.40	مناوله
DAR ALMARKABAH	2.59	16.21	(M)س-	-0.05	105.00	40.52	-0.13	2.50	42.00	دار المبكرة
RYAL	1.42	18.96	11.82	2.29	216.00	151.68	18.28	8.00	27.00	ريال
<b>Total Transportation</b>	<b>2.13</b>	<b>19.77</b>	<b>16.29</b>	<b>2.01</b>	<b>483.40</b>	<b>227.40</b>	<b>23.10</b>	<b>11.50</b>		<b>إجمالي النقل</b>
BURGERIZZ	5.54	1.97	31.04	0.35	381.50	68.87	12.29	35.00	10.90	برغرايزرز
JAZEH	5.47	5.49	50.22	0.60	6,295.20	1,151.52	125.34	209.84	30.00	جازهر
ACADEMY OF LEARNING	5.69	1.88	22.43	0.48	643.20	113.08	28.67	60.00	10.72	أكاديمية التعلم
FOOD GATE	2.82	21.84	15.38	4.00	129.15	45.86	8.40	2.10	61.50	بوابة الأعمدة
GHIDA ALSULTAN	3.23	18.75	24.24	2.50	193.32	60.00	8.00	3.20	60.60	غذا السطان
ARMAH	4.09	11.50	1,930.53	0.02	1,544.42	378.00	0.80	32.86	47.00	أرماح
ALMOMHAFAZA FOR EDUCATION	-	-	-	-	160.00	-	-	8.00	20.00	المحافظة للتعليم
<b>Total Consumer Services</b>	<b>5.14</b>	<b>5.18</b>	<b>50.07</b>	<b>0.52</b>	<b>9,347.89</b>	<b>1,817.33</b>	<b>183.50</b>	<b>351.00</b>		<b>إجمالي الخدمات الاستهلاكية</b>
ALHASOOB	4.37	13.28	93.33	0.62	162.40	37.19	1.74	2.80	58.00	الحاسوب
AMWAJ INTERNATIONAL	2.34	21.62	18.98	2.66	303.00	129.69	15.96	6.00	50.50	أمواج الدولية
KNOWLEDGE TOWER	4.35	1.38	23.97	0.25	105.00	24.12	4.38	17.50	6.00	برج المعرفة
FAD	5.84	14.05	378.46	0.22	98.40	16.86	0.26	1.20	82.00	فاد
<b>Total Consumer Discretionary Distribution &amp; Retail</b>	<b>3.22</b>	<b>7.56</b>	<b>29.94</b>	<b>0.81</b>	<b>668.80</b>	<b>207.86</b>	<b>22.34</b>	<b>27.50</b>		<b>إجمالي تجزئة وتوزيع السلع الكمالية</b>
ALBANTAN FOOD	2.48	18.76	27.23	1.71	157.93	63.80	5.80	3.40	46.45	البانتان الغذائية
ALMUTAMA MEDICAL	2.23	13.66	25.36	1.20	288.80	129.78	11.39	9.50	30.40	المجتمع الطبي
<b>Total Consumer Staples Distribution &amp; Retail</b>	<b>2.31</b>	<b>15.01</b>	<b>25.99</b>	<b>1.33</b>	<b>446.73</b>	<b>193.58</b>	<b>17.19</b>	<b>12.90</b>		<b>إجمالي تجزئة وتوزيع السلع الاستهلاكية</b>

المؤشرات المالية - 2024/04/30  
FINANCIAL INDICATORS - 30/04/2024

Company	P/B Value السعر/القيمة الدفترية	Book Value (SAR) القيمة الدفترية	P/E Ratio السعر للعائد	EPS (SAR) العائد على السهم	Market Cap. (mn) القيمة السوقية (مليون)	Shareholders' Equity (mn) حقوق المساهمين (مليون)	Net Income (mn) صافي الدخل (مليون)	Issued Shares (mn) الأسهم المصدرة (مليون)	Close Price سعر الإغلاق	الشركة
FESH FASH	12.99	1.32	76.52	0.22	194.36	14.96	2.54	11.30	17.20	فاش فايش
ALJOUF WATER	1.39	18.60	29.49	0.87	120.92	87.19	4.10	4.69	25.80	مياه الجوف
FADECO	3.87	22.50	20.45	4.26	122.67	31.72	6.00	1.41	87.00	فاديكو
LEEN ALKHAIR	1.48	17.92	18.03	1.47	216.21	146.18	11.99	8.16	26.50	لين الخبير
NOFOTH	8.78	2.22	21.89	0.89	934.08	106.38	42.67	48.00	19.46	نفوذ
BALADY	7.66	32.00	15.95	15.36	1,609.65	210.22	100.91	6.57	245.00	بلدي
HORIZON FOOD	3.99	12.79	44.11	1.16	408.00	102.35	9.25	8.00	51.00	أفاق الغذاء
<b>Total Food &amp; Beverages</b>	<b>5.16</b>	<b>7.93</b>	<b>20.32</b>	<b>2.01</b>	<b>3,605.90</b>	<b>699.00</b>	<b>177.46</b>	<b>88.13</b>		<b>إجمالي إنتاج الأغذية</b>
MOBI INDUSTRY	8.02	1.31	17.30	0.61	525.00	65.50	30.35	50.00	10.50	موبى للصناعة
IOUD	2.15	24.97	16.31	3.30	87.43	40.57	5.36	1.63	53.80	إيود للخبز الكاكي
<b>Total Household &amp; Personal Products</b>	<b>5.77</b>	<b>2.05</b>	<b>17.15</b>	<b>0.69</b>	<b>612.43</b>	<b>106.07</b>	<b>35.71</b>	<b>51.63</b>		<b>إجمالي المنتجات المنزلية والشخصية</b>
CMCER	5.86	1.19	34.26	0.20	538.23	91.83	15.71	77.00	6.99	المركز الكندي الطبي
AME	3.44	18.17	13.05	4.79	437.50	127.17	33.52	7.00	62.50	أمم ميم ياه
TIBBIYAH	2.78	15.33	22.34	1.90	851.00	306.59	38.09	20.00	42.55	طبية
FUTURE CARE	68.58	0.15	369.69	0.03	5,050.00	73.64	13.66	500.00	10.10	الرعاية المستقبلية
NABA ALSAHA	5.18	17.15	17.82	4.99	933.45	180.09	52.38	10.50	88.90	نيم الصحة
ALRAZI	3.59	14.72	116.31	0.45	80.26	22.37	0.69	1.52	52.80	الرازي
PRO MEDEX	3.24	27.77	12.68	7.10	315.00	97.20	24.84	3.50	90.00	بروميديكس
LANA	2.17	18.91	48.98	0.84	147.42	68.06	3.01	3.60	40.95	لانا
ALMODAWAT	8.73	16.49	18.44	7.81	342.72	39.25	18.59	2.38	144.00	المداواة
<b>Total Health Care Equipment &amp; Svc</b>	<b>8.64</b>	<b>1.61</b>	<b>43.37</b>	<b>0.32</b>	<b>8,695.58</b>	<b>1,006.20</b>	<b>200.49</b>	<b>625.50</b>		<b>إجمالي الرعاية الصحية</b>
MULKIA	2.53	13.74	10.85	3.20	225.88	89.29	20.82	6.50	34.75	ملكيا
OSOOL AND BAKHEET	1.74	24.70	13.66	3.15	348.30	200.11	25.50	8.10	43.00	أصول وبكيت
QUARA	1.33	13.08	9.69	1.79	521.40	392.52	53.79	30.00	17.38	قوارا
<b>Total Financial Services</b>	<b>-</b>	<b>15.29</b>	<b>10.94</b>	<b>-</b>	<b>1,095.58</b>	<b>681.92</b>	<b>100.11</b>	<b>44.60</b>		<b>إجمالي الخدمات المالية</b>
AICTEC	8.37	0.58	100.42	0.05	312.32	37.31	3.11	64.00	4.88	أيكتك
AZM	12.36	1.38	38.25	0.45	1,021.20	82.63	26.70	60.00	17.02	عزم
NASEJ TECH	2.36	25.81	22.85	2.67	305.00	129.03	13.35	5.00	61.00	نسج للتقنية
NETWORKERS	4.50	16.70	12.32	6.09	450.60	100.19	36.56	6.00	75.10	نت وكرس
SURE	6.22	14.88	24.82	3.73	711.70	114.47	28.67	7.69	92.50	شور
EDARAT	19.60	15.49	44.05	6.89	765.07	39.03	17.37	2.52	303.60	إدارات
ALQEMAM	3.60	23.59	13.51	6.29	255.00	70.76	18.88	3.00	85.00	القمم
KNOWLEDGENET	2.48	11.29	(M)(س)	-1.50	98.00	39.51	-5.26	3.50	28.00	نولجنيت
WSM	3.11	17.48	18.71	2.90	105.89	34.09	5.66	1.95	54.30	وسم
<b>Total Software &amp; Services</b>	<b>6.22</b>	<b>4.21</b>	<b>26.13</b>	<b>0.94</b>	<b>4,024.77</b>	<b>647.02</b>	<b>145.04</b>	<b>153.66</b>		<b>إجمالي التطبيقات وخدمات التقنية</b>
NGDC	3.83	11.62	59.02	0.75	222.50	58.10	3.77	5.00	44.50	غاز
<b>Total Utilities</b>	<b>3.83</b>	<b>11.62</b>	<b>59.02</b>	<b>0.75</b>	<b>222.50</b>	<b>58.10</b>	<b>3.77</b>	<b>5.00</b>		<b>إجمالي المرافق العامة</b>
ALWAHA REIT	1.34	10.48	15.42	0.91	210.00	157.17	13.62	15.00	14.00	الواحة ريت
<b>Total REIT's</b>	<b>1.34</b>	<b>10.48</b>	<b>15.42</b>	<b>0.91</b>	<b>210.00</b>	<b>157.17</b>	<b>13.62</b>	<b>15.00</b>		<b>إجمالي الصناديق العقارية المتداوله</b>
BANAN	3.11	1.90	41.01	0.14	1,180.00	379.00	28.77	200.00	5.90	بانان
ENMA ALRAWABI	1.47	13.91	19.44	1.05	820.00	556.23	42.18	40.00	20.50	إنماء الروابي
LADUN	5.68	1.19	30.96	0.22	3,385.00	595.65	109.34	500.00	6.77	لدن
VIEW	4.00	20.01	14.49	5.52	264.00	66.04	18.22	3.30	80.00	فيو
<b>Total Real Estate Mgmt &amp; Dev't</b>	<b>3.54</b>	<b>2.15</b>	<b>28.46</b>	<b>0.27</b>	<b>5,649.00</b>	<b>1,596.92</b>	<b>198.51</b>	<b>743.30</b>		<b>إجمالي إدارة وتطوير المطارات</b>
<b>Total Market</b>	<b>4.26</b>	<b>3.54</b>	<b>29.12</b>	<b>0.49</b>	<b>51,944.25</b>	<b>12,207.39</b>	<b>1,673.53</b>	<b>3,445.67</b>	<b>-</b>	<b>إجمالي السوق</b>

Companies that have not announced a net income statement or have posted negative net income (recent 12 months), are not included in calculating P/E ratio for the industry group and the market.

M-Minus ratio due to company losses according to recent 12 months financial data (2nd half 2023 as recent)

المحركات التي لم تعلن صافي الدخل، والمحركات العاسرة (آخر 12 شهراً)، غير مشمولة في حساب نسبة السعر للعائد للقطاعات والسوق بالنسبة للصناديق العقارية المتداوله، كل ما يلي

س: مؤشر سالب لأن الشركة سجلت خسائر وفقاً للبيانات المالية لآخر 12 شهراً (تتبعي في النصف الثاني 2023).

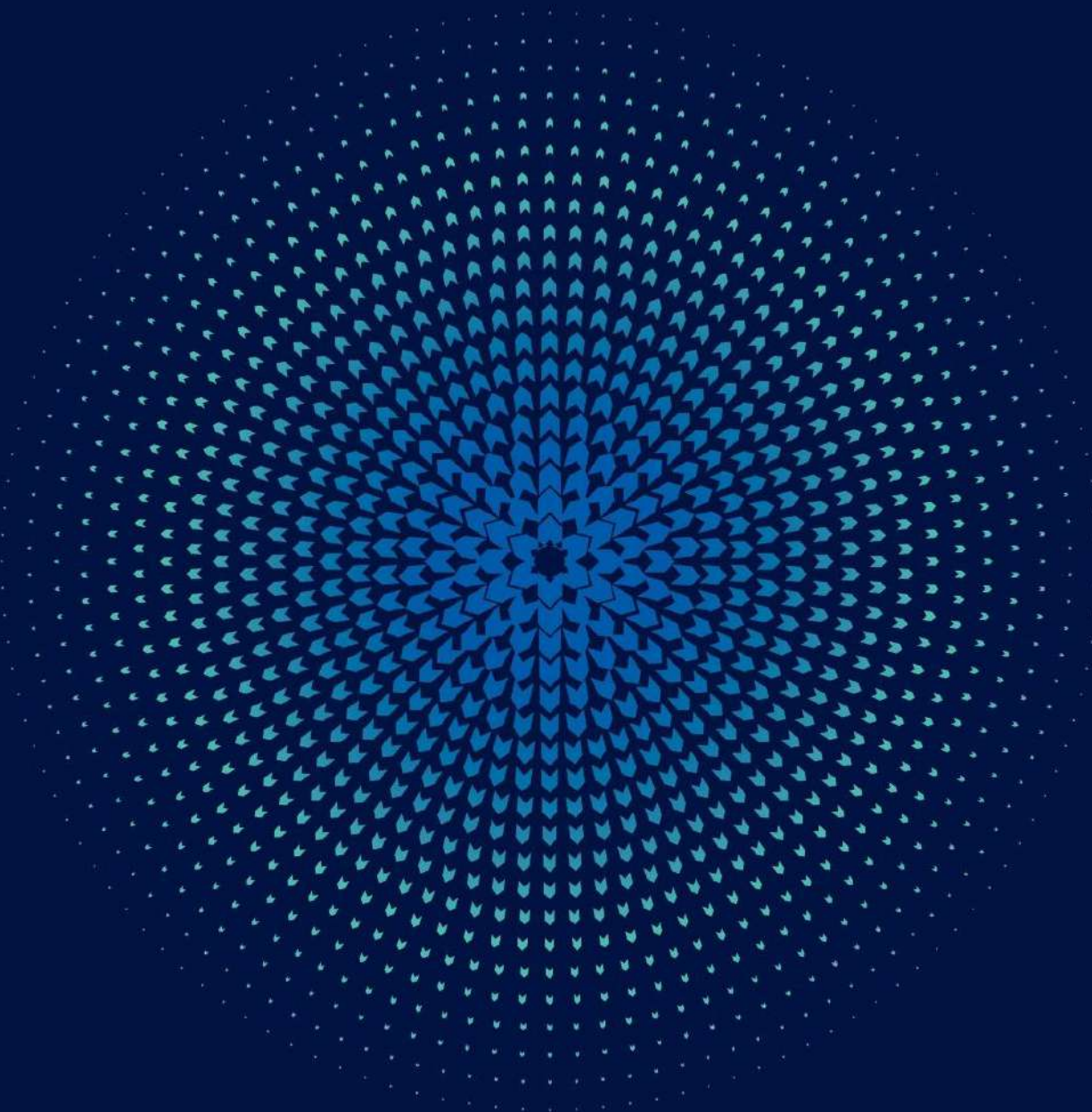

الصكوك والسندات

**Sukuk & Bonds**

صناديق المؤشرات المتداولة

**ETFS**

صناديق الاستثمار المغلقة

**CEFS**

إحصائيات سوق الصكوك والسندات - أبريل 2024م  
Market Statistics Sukuk/Bonds - April 2024

SUKUK & BONDS	عدد الصكوك والسندات المدرجة	إغلاق المؤشر	القيمة الاسمية المتداولة (ر.س)	القيمة المتداولة (ر.س)	عدد الصفقات	الصكوك و السندات
	Number of Listed Sukuk & Bonds	Index Close	Nominal Value Traded (SAR)	Value Traded (SAR)	No. Of Trades	
Government Debt Instruments index	69	883.47	1,261,590,000	1,115,264,250.96	189	مؤشر أدوات الدين الحكومية
Corporate Sukuk & Bonds Index	4	995.77	93,871,000	94,304,317.16	2,723	مؤشر صكوك وسندات الشركات
Sukuk & Bonds Market Index	73	877.27	1,355,461,000	1,209,568,568.12	2,912	مؤشر سوق الصكوك والسندات

قيمة الإصدارات الإجمالية سوق الصكوك والسندات - 2024  
Total Size of Issuances Sukuk/Bonds - 2024

Month	عدد الصكوك والسندات المدرجة	قيمة الإصدارات الإجمالية (ر.س)	إغلاق المؤشر	القيمة الاسمية المتداولة (ر.س)	القيمة المتداولة (ر.س)	عدد الصفقات	الشهر
	Number of Listed Sukuk & Bonds	Total Size Of Issuances (SAR)	Index Close	Nominal Value Traded (SAR)	Value Traded (SAR)	No. Of Trades	
January	70	550,642,632,000	892.47	1,018,913,000.00	956,530,761.70	3,898	يناير
February	70	558,516,344,000	886.58	627,539,000.00	576,697,647.85	4,094	فبراير
March	71	563,957,294,000	891.72	331,400,000.00	318,839,122.29	4,011	مارس
1 <sup>st</sup> Quarter 2024	71	563,957,294,000.00	-	1,977,852,000.00	1,852,067,531.84	12,003	الربع الأول 2024
April	73	571,353,130,000	877.27	1,355,461,000.00	1,209,568,568.12	2,912	أبريل
Total	73	571,353,130,000.00	-	3,333,313,000.00	3,061,636,099.96	14,915	الإجمالي



## إحصائيات صناديق المؤشرات المتداولة - أبريل 2024م ETFs Statistics - April 2024

ETFs	الكمية المتداولة	القيمة المتداولة (ريال)	الصفقات المنفذة	صناديق المؤشرات المتداولة
	Volume Traded	Value Traded (SAR)	No. of Trades	
YAQEEEN 30	28,773	1,510,590.00	864	يقين 30
YAQEEEN PETROCHEMICAL	189,470	6,322,884.60	1,475	يقين للبترولوكيماويات
SAB MT30	16,267	761,639.75	235	الأول إم تي 30
ALBILAD SUKUK	5,206,566	41,854,506.86	2,107	صكوك البلاد
ALINMA SUKUK	66,084	692,774.62	386	صكوك الإنماء
ALBILAD GOLD	1,284,101	16,009,968.70	4,059	البلاد للذهب
ALBILAD MSCI	87,932	1,013,240.24	515	البلاد إم إس سي أي
ALBILAD US TECH	171,202	2,536,147.42	976	البلاد التقني الأمريكي
Albilad MSCI Saudi Growth ETF	255,142	2,793,441.96	1,271	صندوق البلاد إم إس سي أي المتداول لأشهم النمو السعودية
<b>Total</b>	<b>7,305,537</b>	<b>73,495,194.15</b>	<b>11,888</b>	<b>الإجمالي</b>

## إحصائيات صناديق المؤشرات المتداولة - 2024 ETFs Statistics - 2024

Month	الكمية المتداولة	القيمة المتداولة (ريال)	الصفقات المنفذة	الشهر
	Volume Traded	Value Traded (SAR)	No. of Trades	
January	1,893,655	32,831,518.93	10,418	يناير
February	2,586,332	31,451,211.57	9,461	فبراير
March	3,206,857	34,100,771.46	9,942	مارس
<b>1<sup>st</sup> Quarter 2024</b>	<b>7,686,844</b>	<b>98,383,502</b>	<b>29,821</b>	<b>الربع الأول 2024</b>
April	7,305,537	73,495,194.15	11,888	أبريل
<b>Total</b>	<b>14,992,381</b>	<b>171,878,696</b>	<b>41,709</b>	<b>الإجمالي</b>

إحصائيات صناديق الاستثمار المغلقة - أبريل 2024م  
CEFs Statistics - April 2024

CEFs	الكمية المتداولة	القيمة المتداولة (ريال)	الصفقات المنفذة	صناديق الاستثمار المغلقة
	Volume Traded	Value Traded (SAR)	No. of Trades	
ALKHABEER INCOME	1,084,395	7,474,993.85	3,070	الخير للدخل
ALKHABEER GROWTH AND INCOME	2,114,484	17,929,444.76	5,793	الخير للنمو والدخل
<b>Total</b>	<b>3,198,879</b>	<b>25,404,438.61</b>	<b>8,863</b>	<b>الإجمالي</b>

إحصائيات صناديق الاستثمار المغلقة - 2024  
CEFs Statistics - 2024

Month	الكمية المتداولة	القيمة المتداولة (ريال)	الصفقات المنفذة	الشهر
	Volume Traded	Value Traded (SAR)	No. of Trades	
January	4,026,625	32,211,365.00	10,287	يناير
February	6,084,799	47,426,084.61	11,680	فبراير
March	3,445,913	28,243,052.64	9,096	مارس
<b>1<sup>st</sup> Quarter 2024</b>	<b>13,557,337</b>	<b>107,880,502.25</b>	<b>31,063</b>	<b>الربع الأول 2024</b>
April	3,198,879	25,404,438.61	8,863	أبريل
<b>Total</b>	<b>16,756,216</b>	<b>133,284,940.86</b>	<b>39,926</b>	<b>الإجمالي</b>

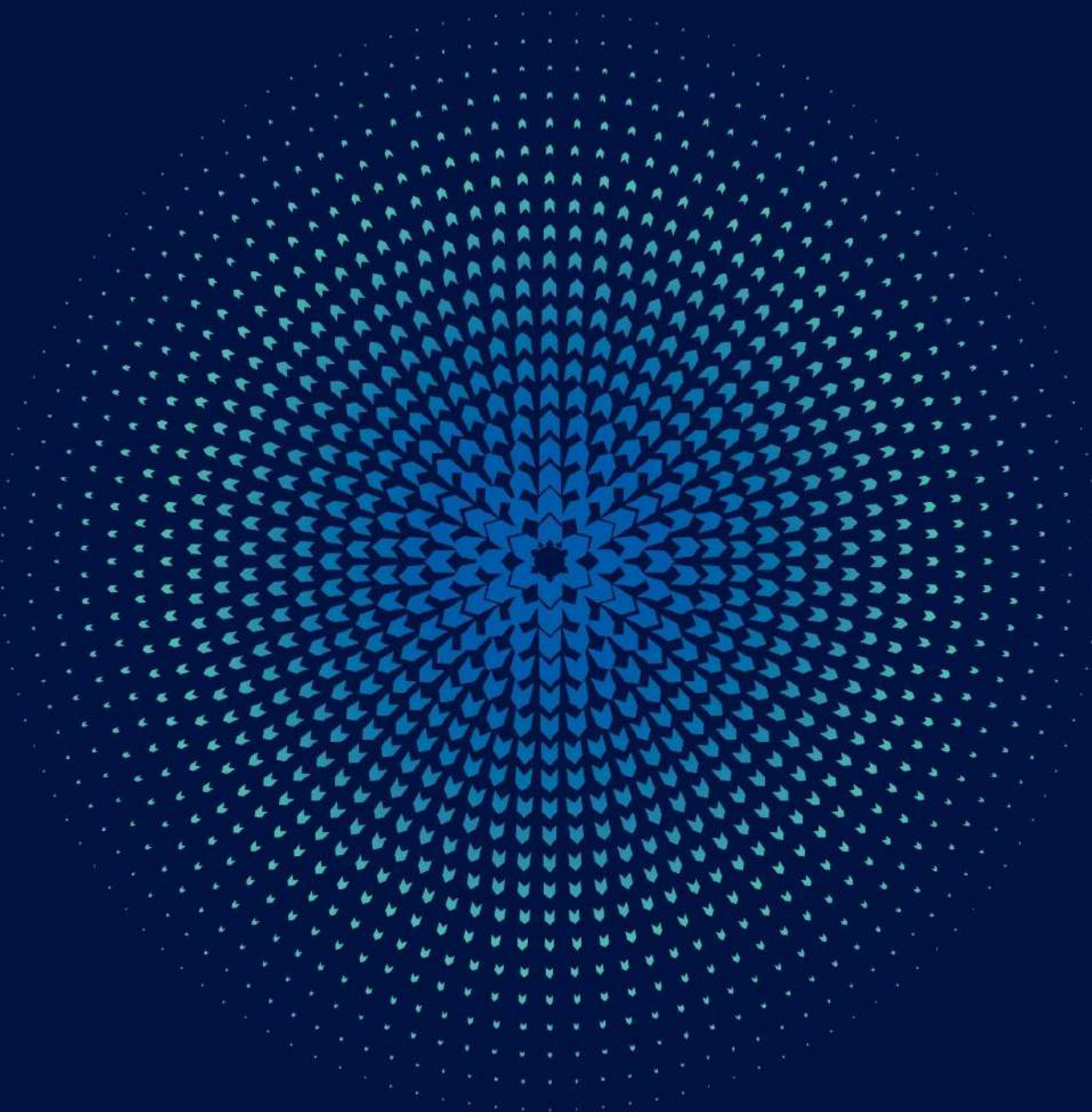

## Launch of Single Stock Options Contracts on Saudi Arabian Mining Co. (MAADEN)

Saudi Exchange announced the launch of Single Stock Options (SSOs) contracts on Saudi Arabian Mining Co (Maaden) SSOs will be available from 21/4/2024 G corresponding to 12/10/1445 H, which will be cleared by the Securities Clearing Center Company "Muqassa"

## إطلاق عقود الخيارات للأسهم المفردة لشركة التعدين العربية السعودية (معادن)

شركة تداول السعودية أن عقود الخيارات للأسهم المفردة لشركة التعدين العربية السعودية (معادن) ستكون متاحة للتداول اعتباراً من تاريخ 1445/10/12 هـ الموافق 2024/04/21م، والتي ستم مقاصتها من قبل شركة مركز مقاصة الأوراق المالية "مقاصة".

## إحصائيات سوق المشتقات - أبريل 2024 Derivatives Statistics - April 2024

CONTRACT	الكمية المتداولة	القيمة المتداولة (ريال)	الصفقات المنفذة	العقد
	Volume Traded	Value Traded (SAR)	No. of Trades	
<b>Single Stock Options</b>				
عقود الخيارات للأسهم المفردة				
SAUDI ARAMCO Single Stock Options	0	0.00	0	عقود الخيارات لأسهم أرامكو السعودية
ALRAJHI Single Stock Options	0	0.00	0	عقود الخيارات لأسهم الراجحي
SABIC Single Stock Options	0	0.00	0	عقود الخيارات لأسهم سابك
STC Single Stock Options	0	0.00	0	عقود الخيارات لأسهم اس تي سي
SNB Single Stock Options	0	0.00	0	عقود الخيارات الأهلئ
ALINMA Single Stock Options	0	0.00	0	عقود الخيارات لأسهم الإنماء
MAADEN Single Stock Options	0	0.00	0	عقود الخيارات لأسهم معادن
<b>Total Single Stock Options</b>	<b>0</b>	<b>0.00</b>	<b>0</b>	<b>إجمالي عقود الخيارات للأسهم المفردة</b>
<b>Index Futures</b>				
العقود المستقبلية للمؤشرات				
MT30 Index Futures April 24*	0	0.00	0	العقود المستقبلية لمؤشر (إم 30) أبريل 24*
MT30 Index Futures May 24	0	0.00	0	العقود المستقبلية لمؤشر (إم 30) مايو 24
MT30 Index Futures June 24	0	0.00	0	العقود المستقبلية لمؤشر (إم 30) يونيو 24
MT30 Index Futures September 24	0	0.00	0	العقود المستقبلية لمؤشر (إم 30) سبتمبر 24
MT30 Index Futures December 24	0	0.00	0	العقود المستقبلية لمؤشر (إم 30) ديسمبر 24
<b>Total Index Futures</b>	<b>0</b>	<b>0.00</b>	<b>0</b>	<b>إجمالي العقود المستقبلية للمؤشرات</b>
CONTRACT	الكمية المتداولة	القيمة المتداولة (ريال)	الصفقات المنفذة	العقد
	Volume Traded	Value Traded (SAR)	No. of Trades	
<b>Single Stock Futures</b>				
العقود المستقبلية للأسهم المفردة				
ARMF April 24*	0	0.00	0	العقود المستقبلية لأسهم أرامكو أبريل 24*
ARMF May 24	0	0.00	0	العقود المستقبلية لأسهم أرامكو مايو 24
ARMF June 24	200	598,000.00	2	العقود المستقبلية لأسهم أرامكو يونيو 24
ARMF September 24	0	0.00	0	العقود المستقبلية لأسهم أرامكو سبتمبر 24
ARMF December 24	0	0.00	0	العقود المستقبلية لأسهم أرامكو ديسمبر 24
INMF April 24*	0	0.00	0	العقود المستقبلية لأسهم الإنماء أبريل 24*
INMF May 24	0	0.00	0	العقود المستقبلية لأسهم الإنماء مايو 24
INMF June 24	0	0.00	0	العقود المستقبلية لأسهم الإنماء يونيو 24
INMF September 24	0	0.00	0	العقود المستقبلية لأسهم الإنماء سبتمبر 24
INMF December 24 X	0	0.00	0	العقود المستقبلية لأسهم الإنماء ديسمبر 24 X
KYNF April 24*	0	0.00	0	العقود المستقبلية لأسهم كيان السعودية أبريل 24*
KYNF May 24	0	0.00	0	العقود المستقبلية لأسهم كيان السعودية مايو 24
KYNF June 24	0	0.00	0	العقود المستقبلية لأسهم كيان السعودية يونيو 24
KYNF September 24	0	0.00	0	العقود المستقبلية لأسهم كيان السعودية سبتمبر 24
KYNF December 24	0	0.00	0	العقود المستقبلية لأسهم كيان السعودية ديسمبر 24
MDNF April 24*	0	0.00	0	العقود المستقبلية لأسهم معادن أبريل 24*
MDNF May 24	0	0.00	0	العقود المستقبلية لأسهم معادن مايو 24
MDNF June 24	100	533,000.00	1	العقود المستقبلية لأسهم معادن يونيو 24
MDNF September 24	0	0.00	0	العقود المستقبلية لأسهم معادن سبتمبر 24
MDNF December 24	0	0.00	0	العقود المستقبلية لأسهم معادن ديسمبر 24
MRIF April 24*	0	0.00	0	العقود المستقبلية لأسهم المراعي أبريل 24*
MRIF May 24	0	0.00	0	العقود المستقبلية لأسهم المراعي مايو 24
MRIF June 24	0	0.00	0	العقود المستقبلية لأسهم المراعي يونيو 24
MRIF September 24	0	0.00	0	العقود المستقبلية لأسهم المراعي سبتمبر 24
MRIF December 24	0	0.00	0	العقود المستقبلية لأسهم المراعي ديسمبر 24
RJHF April 24*	0	0.00	0	العقود المستقبلية لأسهم الراجحي أبريل 24*
RJHF May 24	0	0.00	0	العقود المستقبلية لأسهم الراجحي مايو 24
RJHF June 24	0	0.00	0	العقود المستقبلية لأسهم الراجحي يونيو 24
RJHF September 24	0	0.00	0	العقود المستقبلية لأسهم الراجحي سبتمبر 24
RJHF December 24	0	0.00	0	العقود المستقبلية لأسهم الراجحي ديسمبر 24
SABF April 24*	0	0.00	0	العقود المستقبلية لأسهم سابك أبريل 24*
SABF May 24	0	0.00	0	العقود المستقبلية لأسهم سابك مايو 24
SABF June 24	200	1,754,000.00	2	العقود المستقبلية لأسهم سابك يونيو 24
SABF September 24	0	0.00	0	العقود المستقبلية لأسهم سابك سبتمبر 24
SABF December 24	0	0.00	0	العقود المستقبلية لأسهم سابك ديسمبر 24
SECF April 24*	0	0.00	0	العقود المستقبلية لأسهم كهرباء السعودية أبريل 24*
SECF May 24	0	0.00	0	العقود المستقبلية لأسهم كهرباء السعودية مايو 24
SECF June 24	0	0.00	0	العقود المستقبلية لأسهم كهرباء السعودية يونيو 24
SECF September 24	0	0.00	0	العقود المستقبلية لأسهم كهرباء السعودية سبتمبر 24
SECF December 24	0	0.00	0	العقود المستقبلية لأسهم كهرباء السعودية ديسمبر 24
SNBF April 24*	0	0.00	0	العقود المستقبلية لأسهم الأهلي أبريل 24*
SNBF May 24	0	0.00	0	العقود المستقبلية لأسهم الأهلي مايو 24
SNBF June 24	0	0.00	0	العقود المستقبلية لأسهم الأهلي يونيو 24
SNBF September 24	0	0.00	0	العقود المستقبلية لأسهم الأهلي سبتمبر 24
SNBF December 24	0	0.00	0	العقود المستقبلية لأسهم الأهلي ديسمبر 24
STCF April 24*	0	0.00	0	العقود المستقبلية لأسهم اس تي سي أبريل 24*
STCF May 24	0	0.00	0	العقود المستقبلية لأسهم اس تي سي مايو 24
STCF June 24	0	0.00	0	العقود المستقبلية لأسهم اس تي سي يونيو 24
STCF September 24	0	0.00	0	العقود المستقبلية لأسهم اس تي سي سبتمبر 24
STCF December 24	0	0.00	0	العقود المستقبلية لأسهم اس تي سي ديسمبر 24
<b>Total Single Stock Futures</b>	<b>500</b>	<b>2,885,000.00</b>	<b>5</b>	<b>إجمالي العقود المستقبلية للأسهم المفردة</b>
<b>Total</b>	<b>500</b>	<b>2,885,000.00</b>	<b>5</b>	<b>الإجمالي</b>

\* Deleted \* إلغاء إبراج

## إحصائيات سوق المشتقات الشهرية - 2024 Derivatives Monthly Statistics - 2024

Month	الكمية المتداولة	القيمة المتداولة (ريال)	الصفقات المنفذة	الشهر
	Volume Traded	Value Traded (SAR)	No. of Trades	
January	139	589,650.00	18	يناير
February	915	5,469,821.00	16	فبراير
March	303	2,628,504.00	5	مارس
<b>1<sup>st</sup> Quarter 2024</b>	<b>1,357</b>	<b>8,687,975.00</b>	<b>39</b>	<b>الربع الأول 2024</b>
April	500	2,885,000.00	5	أبريل
<b>Total</b>	<b>1,857</b>	<b>11,572,975.00</b>	<b>44</b>	<b>الإجمالي</b>