

## Market Summary

## ملخص السوق

**Value of Shares Traded Reached SAR 542.81 billion. 23.64 million Transactions Executed During 1st Quarter 2022**

At the end of the 1<sup>st</sup> Quarter 2022 Tadawul All Share Index (TASI) closed at 13,090.40 points, increased by 3,182.58 points 32.12% over the same period of the previous year. Highest close level for the index during period was 13,101.36 point on 29/03/2022.

Total equity market capitalization at the end of the 1<sup>st</sup> Quarter 2022 reached SAR 11,963.42 billion (US\$ 3,190.24 billion), increasing by 24.21% over the same period of the previous year.

The total value of shares traded during the 1<sup>st</sup> Quarter 2022 reached SAR 542.81 billion (US\$ 144.75 billion), decreasing by 22.15% over the same period of the previous year.

The total number of volume traded\* reached 12.87 billion shares during the 1<sup>st</sup> Quarter 2022 compared to 21.81 billion shares traded during the 1<sup>st</sup> Quarter 2021, a decrease of 40.98%.

The total number of transactions executed during the 1<sup>st</sup> Quarter 2022 reached 23.64 million compared to 27.59 million trades during the 1<sup>st</sup> Quarter 2021, a decrease of 14.33%.

\* Adjusted to all corporate actions during the period.

- Number of trading days during 1<sup>st</sup> Quarter 2022 were 64, also against 64 trading days during 1<sup>st</sup> Quarter 2021.

**القيمة المتداولة للأسهم بلغت 542.81 مليار ريال. 23.64 مليون صفقة تم تنفيذها خلال الربع الأول 2022م**

في نهاية الربع الأول 2022م أغلق مؤشر السوق الرئيسية (تاسي) عند مستوى 13,090.40 نقطة، مرتفعاً 3,182.58 نقطة 32.12% مقارنة بإغلاق الربع الأول للعام السابق.

وقد كانت أعلى نقطة إغلاق للمؤشر خلال الفترة في يوم 29/03/2022م عند مستوى 13,101.36 نقطة.

بلغت القيمة السوقية للأسهم المصدرة في نهاية الربع الأول 2022م، 11,963.42 مليار ريال أي ما يعادل، (3,190.24 مليار دولار أمريكي)، مسجلة إرتفاع بلغت نسبته 24.21% مقارنة بالربع الأول من العام السابق.

بلغت القيمة الإجمالية للأسهم المتداولة خلال الربع الأول 2022م، 542.81 مليار ريال أي ما يعادل، (144.75 مليار دولار أمريكي) وذلك بإنخفاض بلغت نسبته 22.15% مقارنة بالربع الأول من العام السابق.

وبلغ إجمالي عدد الأسهم المتداولة\* خلال الربع الأول 2022م، 12.87 مليار سهم مقابل 21.81 مليار سهم تم تداولها خلال الربع الأول 2021م، وذلك بإنخفاض بلغت نسبته 40.98%.

أما إجمالي عدد الصفقات المنفذة خلال الربع الأول 2022م، فقد بلغ 23.64 مليون صفقة مقابل 27.59 مليون صفقة تم تنفيذها خلال الربع الأول 2021م، وذلك بإنخفاض بلغت نسبته 14.33%.

\* معدلة لجميع إجراءات الشركات خلال الفترة.

- بلغ عدد أيام التداول خلال الربع الأول 2022م، 64 يوماً مقابل 64 يوماً أيضاً خلال الربع الأول 2021م

## عدد المستثمرين والمحافظ الاستثمارية في سوق الاسهم - بنهاية الربع الأول 2022

### Total Number of Investors and Portfolios in Stock Market - As End of Q1 2022

عدد المحافظ الاستثمارية ** Number of Portfolios**		عدد المستثمرين* Number of Investors*		
مؤسسات Institutions	أفراد Individuals	مؤسسات Institutions	أنثى Female	ذكر Male
43,737	10,114,663	12,574	1,573,118	4,410,226

\*Excluding non-deposited Certificates holders

\*\*Excluding closed portfolios

\* لا تشمل حاملي الشهادات غير المودعة

\*\* لا تشمل المحافظ المغلقة



## إحصائيات التداول الشهرية - 2022م Monthly Trading Statistics - 2022

الشهر Month	قيمة الاسهم المتداولة (ريال) Value Traded (SAR)	الاسهم المتداولة Volume Traded	الصفقات المنفذة No. of Trades
يناير/January	148,642,574,002.17	3,690,891,397	6,910,670
فبراير / February	159,505,008,880.35	3,935,582,421	6,783,059
مارس / March	234,665,318,787.52	5,243,462,483	9,945,779
الإجمالي/Total	542,812,901,670.04	12,869,936,301	23,639,508

## المؤشرات المالية - 2022 Financial Indicators - 2022

الشهر Month	المؤشر العام TASI	التغيير % % Change	القيمة السوقية (ريال سعودي) Market Capitalization (SAR)	التغيير % % Change	العائد على السهم EPS (SAR)	السعر للعائد P/E Ratio	القيمة الدفترية Book Value (SAR)	السعر/ القيمة الدفترية P/B Value
يناير/January	12,271.84	-	10,577,022,358,227.90	-	1.82	21.73	9.46	4.31
فبراير / February	12,590.26	2.59%	11,474,831,842,172.50	8.49%	1.82	23.57	9.45	4.67
مارس / March	13,090.40	3.97%	11,963,415,894,459.70	4.26%	1.82	24.52	9.45	4.87

إجراءات الشركات خلال الربع الأول 2022م  
Corporate Actions During 1<sup>st</sup> Quarter 2022

Company	Action Type	Date	Share Capital (Old) SAR	Share Capital (New) SAR	Issued Shares (Old)	Issued Shares (New)	نوع الإجراء	الشركة
		التاريخ	رأس المال (القديم) رس	رأس المال (الجديد) رس	الأسمه المصفدة (القديم)	الأسمه المصفدة (الجديد)		
SEDCO CAPITAL REIT FUND	Capital Increase -Acquisition	03/01/2022	600,000,000	1,175,000,000	60,000,000	117,500,000	زيادة رأس المال - استحواذ	صندوق سدكو كابتال ريت
Arabian Shield Cooperative Insurance	Capital Increase - Merge	16/1/2022	400,000,000	638,524,620	40,000,000	63,852,462	زيادة رأس المال - اندماج	شركة الدرع العربي للتأمين التعاوني
Ethiad Atheeb Telecommunication Co.	Capital Reduction by %60.62 from SAR 228.53 million to SAR 89.99 million (cancelling 3.03 shares from every 5 shares).	23/1/2022	228,529,000	89,999,000	22,852,900	8,999,900	تخفيض رأسمال بنسبة 60.62% من 228.53 مليون ريال الى 89.99 مليون ريال (تخفيض 3.03 سهم عن كل 5 سهم)	شركة إتحد عذيب للإصالات
Saudi Investment Bank	Bonus - 1 free share for every 3 shares held	01/02/2022	7,500,000,000	10,000,000,000	750,000,000	1,000,000,000	زيادة رأس المال - اسهم منحة - سهم مجاني لكل 3 أسهم مملوكة	البنك السعودي للإستثمار
Saudi Industrial Export Co.	Capital Reduction by 66.66% from SAR 64.80 million to SAR 21.60 million (cancelling 2 shares from every 3 shares).	15/02/2022	64,800,000	21,600,000	6,480,000	2,160,000	تخفيض رأسمال بنسبة 66.66% من 64.80 مليون ريال الى 21.60 مليون ريال (تخفيض 2 سهم عن كل 3 أسهم)	الشركة السعودية للتصارات الصناعية
Saudi Cable Co.	Capital Reduction by 27.26% from 360.61 million to 262.31 million (cancelling one share from every 3.6684 shares).	20/02/2022	360,614,060	262,311,060	36,061,406	26,231,106	تخفيض رأسمال بنسبة 27.26% من 360.61 مليون ريال الى 262.31 مليون ريال (تخفيض سهم عن كل 3.6684 سهم)	شركة الكابلات السعودية
Arabian Pipes Co.	Capital Reduction by 75% from SAR 400 million to SAR 100 million (cancelling 3 shares from every 4 shares).	20/02/2022	400,000,000	100,000,000	40,000,000	10,000,000	تخفيض رأسمال بنسبة 75% من 400 مليون ريال الى 100 مليون ريال (تخفيض 3 اسهم عن كل 4 اسهم)	الشركة العربية للأنيب
Al-Baha Investment and Development Co.	Capital Increase - Rights issue (SAR 10 per share)	21/02/2022	177,000,000	297,000,000	17,700,000	29,700,000	زيادة رأس المال - حقوق أولوية ( 10 ريال سعودي )	شركة الباحة للإستثمار والتنمية
Tihama Advertising and Public Relations Co.	Capital Reduction by 71.428 % from SAR 175 million to SAR 50 million (cancelling 1 share from every 1.4 shares).	23/02/2022	175,000,000	50,000,000	17,500,000	5,000,000	تخفيض رأسمال بنسبة 71.428% من 175 مليون ريال الى 50 مليون ريال (تخفيض سهم عن كل 1.4 سهم)	شركة تهامة للإعلان والعلاقات العامة
Saudi Arabian Amiantit Co.	Capital Reduction by 69.06% from SAR 320 million to SAR 99 million (cancelling 1 share from every 1.447 shares).	27/02/2022	320,000,000	99,000,000	32,000,000	9,900,000	تخفيض رأسمال بنسبة 69.06% من 320 مليون ريال الى 99 مليون ريال (تخفيض سهم عن كل 1.447 سهم)	شركة أميانتيت العربية السعودية
Advanced Petrochemical Co.	Capital Increase - Bonus - 1 free share for every 5 shares held	20/03/2022	2,164,734,000	2,600,000,000	216,473,400	260,000,000	زيادة رأس المال - اسهم منحة - سهم مجاني لكل 5 أسهم مملوكة	الشركة المتقدمة للبتروكيماويات

الطروحات الجديدة (الإكتتابات الاولية) خلال الربع الأول 2022م  
Initial Public Offerings (IPOs) During 1<sup>st</sup> Quarter 2022

Company	Industry Group	Offer Date	Listing Date	Share Capital / Fund Size (SAR)	Issued Shares	Offered Shares / Offered Sizes	Offered Value (SAR)	Offer Price (SAR)	القطاع	الشركة
		تاريخ الإكتتاب	تاريخ الإراج	رأس المال / حجم الصندوق (ريال)	الأسمه المصفدة	أسمه الإكتتاب / حجم الطرح	مخصصات الإكتتاب (ريال)	سعر الطرح (ريال)		
East Pipes Integrated Company for Industry	Materials	24/01/2022	14/02/2022	210,000,000	21,000,000	6,300,000	504,000,000	80.00	المواد الأساسية	شركة أنابيب الشرق المتكاملة للصناعة
Scientific and Medical Equipment House Co.	Health Care Equipment & Svc	31/01/2022	28/02/2022	200,000,000	20,000,000	6,000,000	312,000,000	52.00	الرعاية الصحية	شركة دار المعدات الطبية والعلمية
Elm Co.	Software & Services	03/02/2022	16/02/2022	800,000,000	80,000,000	24,000,000	3,072,000,000	128.00	التطبيقات وخدمات التقنية	شركة علم
Al-Dawaa Medical Services Co.	Food & Staples Retailing	27/02/2022	14/03/2022	850,000,000	85,000,000	25,500,000	1,861,500,000	73.00	تجزئة الأغذية	شركة الدواء للخدمات الطبية
Nahdi Medical Co.	Food & Staples Retailing	13/03/2022	22/03/2022	1,300,000,000	130,000,000	39,000,000	5,109,000,000	131.00	تجزئة الأغذية	شركة النهدي الطبية
Almasane Alkobra Mining Co.	Materials	09/03/2022	29/03/2022	660,000,000	66,000,000	19,800,000	1,247,400,000	63.00	المواد الأساسية	شركة المصانع الكبرى للتعددين
Saudi Home Loans Co.	Banks	27/03/2022	-	1,000,000,000	100,000,000	30,000,000	600,000,000	20.00	البنوك	الشركة السعودية لتمويل المساكن
<b>Total</b>				<b>5,020,000,000</b>	<b>502,000,000</b>	<b>150,600,000</b>	<b>12,705,900,000</b>			<b>الإجمالي</b>

الشركات الجديدة المدرجة خلال الربع الأول 2022م  
New Listing During 1<sup>st</sup> Quarter 2022

Company	Listing Date	Share Capital (SAR)	Issued Shares	Offer Price (SAR)	الشركة
	تاريخ الإراج	رأس المال (ريال)	الأسمه المصفدة	سعر الطرح (ريال)	
East Pipes Integrated Company for Industry	14/02/2022	210,000,000	21,000,000	80	شركة أنابيب الشرق المتكاملة للصناعة
Elm Co.	16/02/2022	800,000,000	80,000,000	128	شركة علم
Scientific and Medical Equipment House Co.	28/02/2022	200,000,000	20,000,000	52	شركة دار المعدات الطبية والعلمية
Al-Dawaa Medical Services Co.	14/03/2022	850,000,000	85,000,000	73	شركة الدواء للخدمات الطبية
Nahdi Medical Co.	22/03/2022	1,300,000,000	130,000,000	131	شركة النهدي الطبية
Almasane Alkobra Mining Co.	29/03/2022	660,000,000	66,000,000	63	شركة المصانع الكبرى للتعددين
<b>Total</b>		<b>4,020,000,000</b>	<b>402,000,000</b>		<b>الإجمالي</b>

## Tadawul Indices Maintenance – 1<sup>st</sup> Q 2022

The following companies were included to market indices effective from Sunday 27/03/2022 :

- 1- **East Pipes Integrated Company for Industry**, Tadawul All Share Index (TASI), and Materials Industry Group index.
- 2- **Elm Co.**, Tadawul All Share Index (TASI), and Software & Services Industry Group index.
- 3- **Scientific and Medical Equipment House Co.**, Tadawul All Share Index (TASI), and Health Care Equipment & Svc Industry Group index.
- 4- **Aldawaa Medical Services Co.**, Tadawul All Share Index (TASI), and Food & Staples Retailing Industry Group index.
- 5- **Nahdi Medical Co.**, will be included to Tadawul All Share Index (TASI) and Food & Staples Retailing Industry Group Index
- 6- **Jahez International Company for Information System Technology**, Parallel Market Capped Index (NomuC).
- 7- **Advance International Company for Communication and Information Technology**, Parallel Market Capped Index (NomuC).
- 8- **Alwasail Industrial Co.**, Parallel Market Capped Index (NomuC).
- 9- **AME Company for Medical Supplies**, Parallel Market Capped Index (NomuC).
- 10- **Gas Arabian Services Co.**, Parallel Market Capped Index (NomuC).
- 11- **Obeikan Glass Co.**, Parallel Market Capped Index (NomuC).
- 12- **Raoom Trading Co.**, Parallel Market Capped Index (NomuC).
- 13- **Saudi Parts Center Co.**, Parallel Market Capped Index (NomuC).
- 14- **Saudi Azm for Communication and Information Technology Co.**, Parallel Market Capped Index (NomuC).
- 15- **Aljof Mineral Water Bottling Co.**, Parallel Market Capped Index (NomuC).
- 16- **Arabian International Healthcare Holding Co.**, Parallel Market Capped Index (NomuC).

## Delisting of Company

- Delisting of Alahli Takaful Co. shares in the Saudi Stock Exchange as end of Thursday 09/06/1443H corresponding to 13/01/2022G.

## صيانة مؤشرات تداول الربع الأول 2022 م

تم إضافة أسهم الشركات التالية الى مؤشرات السوق ابتداءً من يوم الأحد الموافق 2022/03/27م

- 1- **شركة أنابيب الشرق المتكاملة للصناعة**، مؤشر السوق الرئيسية (تاسي) ومؤشر المواد الأساسية.
- 2- **شركة علم**، مؤشر السوق الرئيسية (تاسي) ومؤشر التطبيقات وخدمات التقنية.
- 3- **شركة دار المعدات الطبية والعلمية**، مؤشر السوق الرئيسية (تاسي) ومؤشر الرعاية الصحية.
- 4- **شركة الدواء للخدمات الطبية**، مؤشر السوق الرئيسية (تاسي) ومؤشر تجزئة الأغذية.
- 5- **شركة النهدي الطبية**، مؤشر السوق الرئيسية (تاسي) ومؤشر قطاع تجزئة الأغذية.
- 6- **شركة جاهز الدولية لتقنية نظم المعلومات**، مؤشر السوق الموازية (نمو حد أعلى).
- 7- **شركة تقدم العالمية للاتصالات وتقنية المعلومات**، مؤشر السوق الموازية (نمو حد أعلى).
- 8- **شركة الوسائل الصناعية**، مؤشر السوق الموازية (نمو حد أعلى).
- 9- **شركة ألف ميم ياء للمعدات والأجهزة الطبية**، مؤشر السوق الموازية (نمو حد أعلى).
- 10- **شركة جاز العربية للخدمات**، مؤشر السوق الموازية (نمو حد أعلى).
- 11- **شركة العبيكان للزجاج**، مؤشر السوق الموازية (نمو حد أعلى).
- 12- **شركة رؤوم التجارية**، مؤشر السوق الموازية (نمو حد أعلى).
- 13- **شركة المركز الآلي السعودي**، مؤشر السوق الموازية (نمو حد أعلى).
- 14- **شركة عزم السعودية للاتصالات وتقنية المعلومات**، مؤشر السوق الموازية (نمو حد أعلى).
- 15- **شركة مصنع مياه الجوف الصحية**، مؤشر السوق الموازية (نمو حد أعلى).
- 16- **الشركة الطبية العربية العالمية القابضة**، مؤشر السوق الموازية (نمو حد أعلى).

## إلغاء شركة مدرجة

- تم إلغاء إدراج أسهم شركة الأهلي للتكافل وذلك بنهاية عمل يوم الخميس 09/06/1443 هـ الموافق 13/01/2022 م.

## أداء مؤشرات القطاعات

### Performance of Industry Group Indices

Industry Group	للعام حتى تاريخه	نسبة التغير	فبراير - 2022 م	مارس - 2022 م	القطاع
	YTD	% Change	February - 2022	March - 2022	
Energy	20.03%	4.05%	6,362.10	6,620.05	الطاقة
Materials	19.38%	10.21%	7,954.71	8,767.14	المواد الاساسية
Capital Goods	-2.62%	2.07%	7,198.85	7,347.75	السلع الرأسمالية
Commercial & Professional Svc	0.69%	0.10%	4,469.75	4,474.28	الخدمات التجارية والمهنية
Transportation	6.00%	3.61%	5,355.18	5,548.31	النقل
Consumer Durables & Apparel	-10.05%	-3.81%	5,937.11	5,711.15	السلع طويلة الاجل
Consumer Services	4.70%	-5.03%	5,116.12	4,858.56	الخدمات الاستهلاكية
Media and Entertainment	25.63%	-0.51%	29,364.51	29,214.88	الإعلام والترفيه
Retailing	0.06%	-3.04%	10,162.58	9,853.37	تجزئة السلع الكمالية
Food & Staples Retailing	4.48%	4.37%	9,131.84	9,530.61	تجزئة الأغذية
Food and Beverage	5.59%	2.53%	4,979.79	5,105.90	إنتاج الأغذية
Health Care Equipment & Svc	17.69%	8.10%	7,963.30	8,608.48	الرعاية الصحية
Pharma, Biotech & Life Science	-5.21%	-3.74%	5,112.14	4,920.85	الادوية
Banks	19.36%	2.34%	14,253.70	14,587.90	البنوك
Diversified Financials	17.99%	5.16%	7,661.91	8,057.51	الاستثمار والتمويل
Insurance	5.09%	0.46%	6,266.01	6,294.88	التأمين
Software & Services	8.43%	3.49%	30,021.97	31,069.76	التطبيقات وخدمات التقنية
Telecommunication Services	4.43%	0.26%	7,581.13	7,600.82	الاتصالات
Utilities	21.67%	6.32%	6,790.22	7,219.19	المرافق العامة
REITs	-0.05%	-2.43%	4,724.17	4,609.43	الصناديق العقارية المتداولة
Real Estate Mgmt & Dev't	7.84%	3.56%	3,302.07	3,419.77	إدارة وتطوير العقارات



## إحصائيات السوق حسب القطاعات - الربع الأول 2022م

Market Statistics By Industry Groups - 1<sup>st</sup> Quarter 2022

Industry Group	قيمة الأسهم المتداولة	النسبة الى الإجمالي	الأسهم المتداولة	النسبة الى الإجمالي	الصفقات المنفذة	النسبة الى الإجمالي	القطاعات
	Value Traded (SAR)	%To Market	Volume Traded	%To Market	No. of Trades	%To Market	
Energy	41,003,208,469.72	7.55%	1,037,423,943	8.06%	1,405,525	5.95%	الطاقة
Materials	129,170,596,458.75	23.80%	2,813,701,031	21.86%	5,395,232	22.82%	المواد الأساسية
Capital Goods	13,861,937,853.41	2.55%	274,956,045	2.14%	1,003,288	4.24%	السلع الرأسمالية
Commercial & Professional Svc	9,673,019,096.08	1.78%	136,563,250	1.06%	492,449	2.08%	الخدمات التجارية والمهنية
Transportation	9,254,010,583.50	1.70%	287,629,152	2.23%	627,191	2.65%	النقل
Consumer Durables & Apparel	5,661,829,518.68	1.04%	207,061,069	1.61%	503,538	2.13%	السلع طويلة الأجل
Consumer Services	16,342,238,527.03	3.01%	371,637,616	2.89%	934,355	3.95%	الخدمات الاستهلاكية
Media and Entertainment	8,389,888,521.00	1.55%	52,717,391	0.41%	453,330	1.92%	الإعلام والترفيه
Retailing	14,866,071,665.71	2.74%	335,865,395	2.61%	922,786	3.90%	تجزئة السلع الكمالية
Food & Staples Retailing	15,994,647,992.95	2.95%	191,763,971	1.49%	1,064,360	4.50%	تجزئة الأغذية
Food and Beverage	16,860,559,796.08	3.11%	337,506,009	2.62%	1,075,684	4.55%	إنتاج الأغذية
Health Care Equipment & Svc	13,101,632,293.29	2.41%	199,950,928	1.55%	745,049	3.15%	الرعاية الصحية
Pharma, Biotech & Life Science	673,188,944.75	0.12%	17,035,801	0.13%	52,502	0.22%	الأدوية
Banks	116,356,717,231.88	21.44%	2,348,053,925	18.24%	2,453,976	10.38%	البنوك
Diversified Financials	19,046,374,980.34	3.51%	333,114,428	2.59%	929,666	3.93%	الاستثمار والتمويل
Insurance	17,234,957,568.86	3.18%	609,274,146	4.73%	1,214,446	5.14%	التأمين
Software & Services	17,917,491,520.40	3.30%	91,846,800	0.71%	830,210	3.51%	التطبيقات وخدمات التقنية
Telecommunication Services	25,643,645,680.37	4.72%	601,140,858	4.67%	842,444	3.56%	الاتصالات
Utilities	20,883,690,329.57	3.85%	407,450,681	3.17%	757,986	3.21%	المرافق العامة
REITs	3,732,562,231.93	0.69%	334,045,677	2.60%	665,655	2.82%	الصناديق العقارية المتداولة
Real Estate Mgmt & Dev't	27,144,632,405.74	5.00%	1,881,198,185	14.62%	1,269,836	5.37%	إدارة وتطوير العقارات
<b>Total</b>	<b>542,812,901,670.04</b>	<b>100.00%</b>	<b>12,869,936,301</b>	<b>100.00%</b>	<b>23,639,508</b>	<b>100.00%</b>	<b>الإجمالي</b>

# إحصائيات السوق حسب القطاعات - الربع الأول 2022م

## Market Statistics By Industry Groups 1<sup>st</sup> Quarter 2022

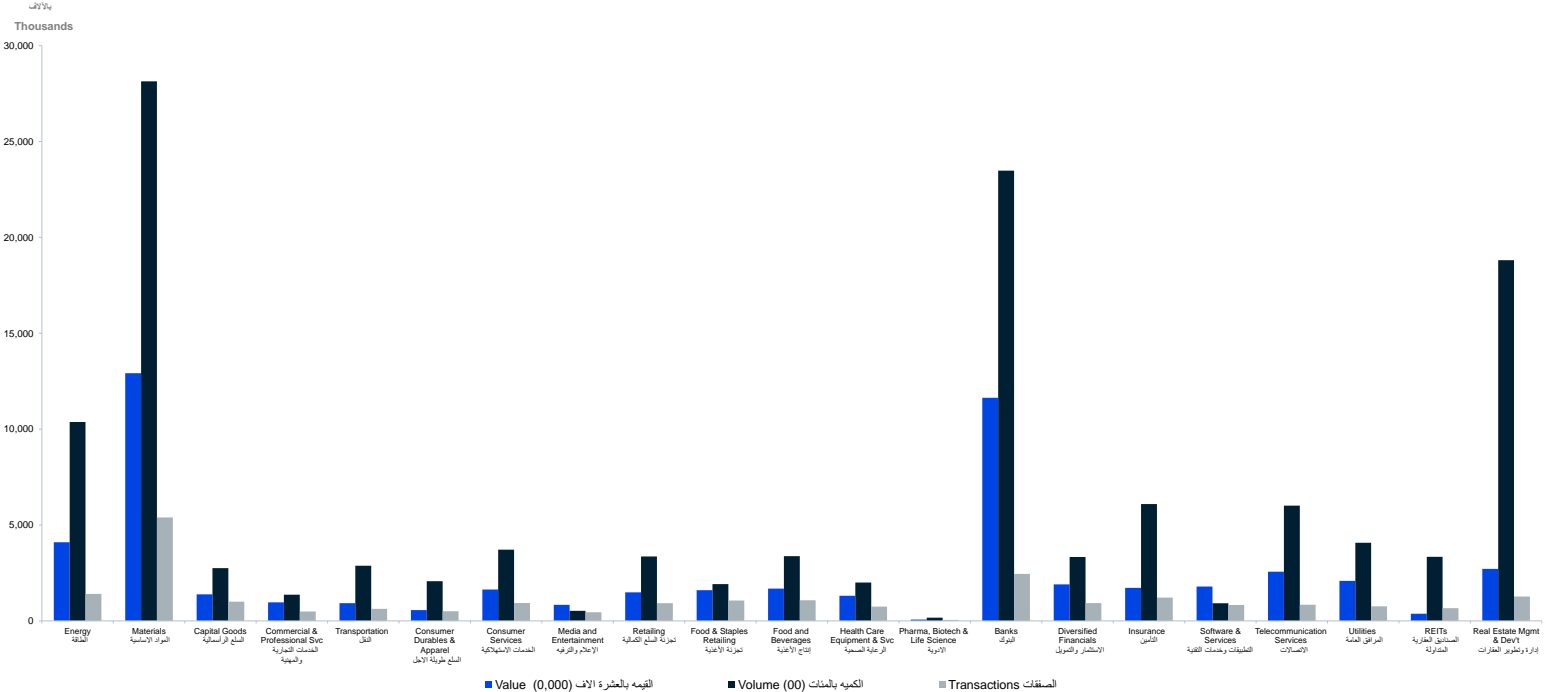

# مؤشر السوق الرئيسية (تاسي) - القيمة والأسهم المتداولة - مارس 2022

## TASI - Value and Volume Traded - March 2022



# مؤشر السوق الرئيسية (تاسي) - القيمة والأسهم المتداولة - الربع الأول 2022م

## TASI - Value and Volume Traded - 1<sup>st</sup> Quarter 2022

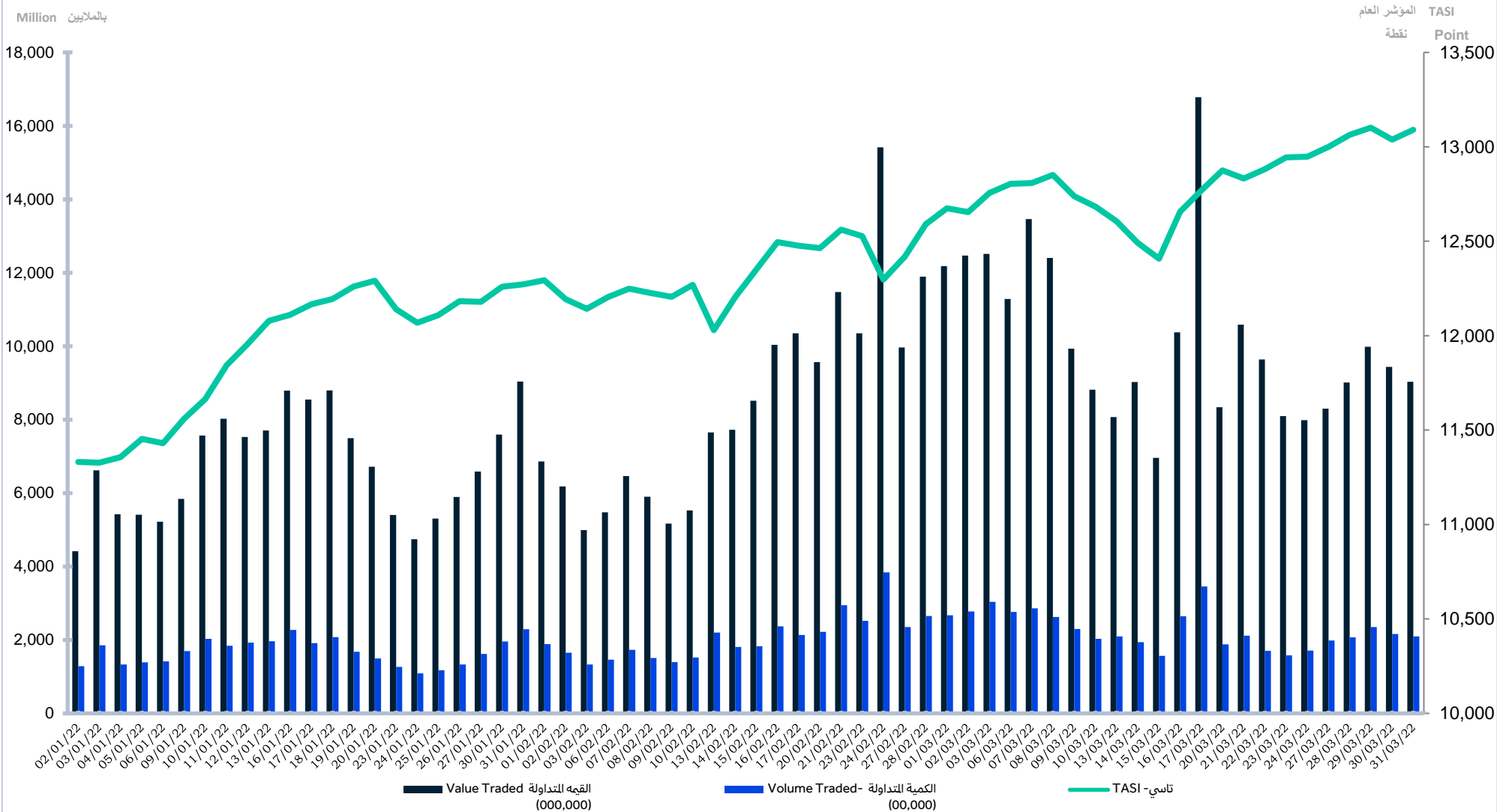

## مقارنة معلومات التداول عن الربع الأول 2022م مع الربع الأول 2021م Comparing Trading Information for 1<sup>st</sup> Quarter 2022 with 1<sup>st</sup> Quarter 2021

Trading Information	نسبة التغير	الربع الأول 2021	الربع الأول 2022	مارس 2022	فبراير 2022	يناير 2022	معلومات التداول
	% Change	1 <sup>st</sup> Quarter -2021	1 <sup>st</sup> Quarter -2022	March 2022	February 2022	January 2022	
No. of Trades	-14.33%	27,594,834	23,639,508	9,945,779	6,783,059	6,910,670	عدد الصفقات المنفذة
Volume Traded*	-40.98%	21,807,047,269	12,869,936,301	5,243,462,483	3,935,582,421	3,690,891,397	عدد الأسهم المتداولة *
Value Traded (SAR)	-22.15%	697,255,144,341.54	542,812,901,670.04	234,665,318,787.52	159,505,008,880.35	148,642,574,002.17	قيمة الأسهم المتداولة (ريال)
Number of Trading Days	-	64	64	23	19	22	عدد أيام التداول
Daily Average of Transactions	-14.33%	431,169.28	369,367.31	432,425.17	357,003.11	314,121.36	المتوسط اليومي لعدد الصفقات المنفذة
Daily Average of Shares Traded *	-40.98%	340,735,113.58	201,092,754.70	227,976,629.70	207,135,916.89	167,767,790.77	المتوسط اليومي للأسهم المتداولة *
Daily Average of Value (SAR)	-22.15%	10,894,611,630.34	8,481,451,588.59	10,202,839,947.28	8,395,000,467.39	6,756,480,636.46	المتوسط اليومي لقيمة الأسهم المتداولة (ريال)
Market Capitalization (SAR bn)	24.21%	9,631.85	11,963.42	11,963.42	11,474.83	10,577.02	القيمة السوقية للأسهم المصدرة (مليار ريال)
Tadawul All Share Index (TASI)	32.12%	9,907.82	13,090.40	13,090.40	12,590.26	12,271.84	المؤشر العام (نقطة)
Number of newly companies listed	-	2	6	3	3	0	عدد الشركات الجديدة المدرجة
Number of listed companies	-	204	215	215	212	209	عدد الشركات المدرجة



## الشركات الخمس الأكثر نشاطاً - الربع الأول 2022م

### Top Five Active Stocks - 1<sup>st</sup> Quarter 2022

By Number of Trades

من حيث عدد الصفقات

Company	نسبة الشركة من إجمالي السوق	نسبة الشركة من القطاع	عدد الصفقات	الشركة
	% To Market	% To Industry Group	No. of Trades	
SAUDI ARAMCO	3.51%	58.99%	829,053	أرامكو السعودية
ALINMA	2.72%	26.16%	642,030	الإنماء
ALRAJHI	2.64%	25.46%	624,854	الراجحي
ELM	2.16%	61.50%	510,561	علم
SABIC AGRI-NUTRIENTS	1.82%	7.97%	430,092	سابك للمغذيات الزراعية

By Volume Traded

من حيث عدد الأسهم المتداولة

Company	نسبة الشركة من إجمالي السوق	نسبة الشركة من القطاع	الاسهم المتداولة	الشركة
	% To Market	% To Industry Group	Volume Traded	
DAR ALARKAN	8.96%	61.30%	1,153,183,745	دار الأركان
ALINMA	6.42%	35.17%	825,740,272	الإنماء
SAUDI ARAMCO	5.64%	70.02%	726,383,716	أرامكو السعودية
SAUDI KAYAN	4.21%	19.28%	542,426,517	كيان السعودية
BJAZ	2.76%	15.15%	355,830,807	الجزيرة

By Value of Shares Traded

من حيث قيمة الأسهم المتداولة

Company	نسبة الشركة من إجمالي السوق	نسبة الشركة من القطاع	قيمة الاسهم المتداولة	الشركة
	% To Market	% To Industry Group	Value Traded -SAR	
ALRAJHI	7.69%	35.86%	41,730,520,723	الراجحي
SAUDI ARAMCO	5.47%	72.41%	29,692,411,999	أرامكو السعودية
ALINMA	4.89%	22.81%	26,540,857,261	الإنماء
SABIC	4.04%	16.98%	21,934,864,334	سابك
SNB	3.56%	16.63%	19,344,818,059	الأهلي

إحصائيات السوق - مارس 2022  
Market Statistics - March 2022

Energy	قيمة الإسهام المتداولة		الإسهام المتداولة		الصفقات المنفذة		المقالة
	Value Traded		Volume Traded		No. of Trades		
SARCO	546,195,387.20		4,237,241		35,207		المصافي
SAUDI ARAMCO	17,603,906,539.85		124,461,093		502,693		أرامكو السعودية
PETRO RABIGH	3,399,129,552.30		414,908,649		139,931		برو رابغ
BAHRI	762,545,510.95		21,520,848		36,098		البحري
ALDREES	595,430,590.30		7,419,430		44,873		الدريس
<b>Total</b>	<b>22,907,207,580.60</b>		<b>572,547,261</b>		<b>758,802</b>		<b>الإجمالي</b>
Materials	قيمة الإسهام المتداولة		الإسهام المتداولة		الصفقات المنفذة		العواد الأساسية
	Value Traded		Volume Traded		No. of Trades		
TAKWEEN	186,642,371.12		11,358,520		26,489		تكوين
MEPCO	874,804,106.95		16,849,909		41,561		ميكو
BCI	480,801,494.95		12,323,617		32,934		بي سي آي
MAADEN	6,514,544,046.40		52,583,428		203,886		معادن
ASLAK	239,189,659.75		8,445,685		23,159		أسلاك
ALYAMAMAH STEEL	365,921,552.20		8,920,700		28,059		النيمامة للحديد
SSP	86,532,141.31		3,428,379		13,267		أنابيب السعودية
EAST PIPES	550,938,296.90		7,061,046		38,873		أنابيب الشرق
AMAK	1,666,942,948.80		19,459,530		217,083		أماك
CHEMANOL	1,745,839,682.40		40,194,213		63,715		كيمانول
PETROCHEM	392,235,263.50		8,296,228		31,408		بتروكييم
SABIC	12,737,085,784.40		96,543,540		168,643		سابك
SABIC AGRI-NUTRIENTS	7,723,673,303.40		42,089,738		199,833		سابك للمغذيات الزراعية
TASNEE	4,352,655,471.73		181,803,982		158,225		التصنيع
NGC	383,434,141.35		8,869,784		28,509		جيسكو
ZOUJAJ	586,710,665.45		13,667,049		32,349		زجاج
ALUJAIN	559,453,483.60		8,755,956		26,737		الجبين
FIPCO	182,666,932.40		3,330,757		13,917		فيبكو
APC	177,982,046.40		3,009,420		18,235		أنابيب
NAMA CHEMICALS	537,697,538.15		13,498,384		32,688		نماء للكيماويات
MAADANIYAH	567,863,167.25		19,522,236		40,246		معدينة
ZAMIL INDUST	302,826,147.45		11,212,634		28,637		الزامل للصناعة
SIIG	2,200,743,352.50		61,240,075		80,242		المجموعة السعودية
YANSAB	3,154,606,011.00		45,075,644		101,000		ينساب
SPM	324,219,014.20		7,029,256		22,789		صناعة الورق
SIPCHEM	4,823,272,456.90		94,406,096		126,619		سكيم العالمية
ADVANCED	1,030,472,840.00		15,420,527		44,420		المتقدمة
SAUDI KAYAN	5,613,588,235.30		250,697,880		192,331		كايان السعودية
HCC	329,484,428.86		23,808,822		30,525		أسمنت حائل
NAIRAN CEMENT	561,007,772.12		29,941,639		43,099		أسمنت نجران
CITY CEMENT	676,274,445.89		27,922,270		50,358		أسمنت المدينة
NORTHERN CEMENT	349,819,421.00		25,381,593		30,353		أسمنت الشمالية
UACC	403,002,255.03		15,696,741		28,569		أسمنت ام القرى
OASIS	609,890,959.60		6,755,507		32,740		الواحة
ALKATHIRI	124,613,369.10		1,858,514		11,486		الكثري
ACC	375,624,106.00		9,039,115		16,535		أسمنت العربية
YSCC	676,619,033.40		22,922,224		29,529		أسمنت نيمامة
SAUDI CEMENT	546,135,077.40		9,458,134		30,352		أسمنت السعودية
QACCO	186,381,737.80		2,322,299		17,953		أسمنت القصيم
SPCC	228,233,177.30		3,338,994		17,089		أسمنت الجنوب
YCC	296,249,802.70		7,552,206		20,213		أسمنت ينبع
EPCCO	217,985,107.60		4,760,918		18,051		أسمنت الشرقية
TCC	164,360,653.44		9,088,936		19,115		أسمنت تبوك
JOUF CEMENT	319,350,726.78		29,056,455		29,688		أسمنت الجوف
<b>Total</b>	<b>64,428,374,729.78</b>		<b>1,293,998,580</b>		<b>2,461,509</b>		<b>الإجمالي</b>
Capital Goods	قيمة الإسهام المتداولة		الإسهام المتداولة		الصفقات المنفذة		السلع الرأسمالية
	Value Traded		Volume Traded		No. of Trades		
ASTRA INDUSTRIAL	443,771,084.75		10,220,631		32,572		أسترا الصناعية
BAWAN	670,703,095.65		20,228,178		52,334		بوان
EIC	293,027,609.10		10,464,709		25,629		الصناعات الكهربائية
SAUDI CERAMICS	531,875,765.00		10,753,046		42,253		الخراف السعودي
SAUDI CABLE	210,226,894.84		9,395,789		30,418		الكابلات السعودية
AMIAFIT	191,863,788.00		3,946,554		19,724		أميافيت
ALBABTAIN	324,018,226.45		11,183,177		29,041		الباطين
SVCP	336,989,507.60		4,779,150		26,596		الصفارية
MESC	196,683,268.18		10,756,073		22,120		مسك
SIECO	1,325,752,202.20		3,700,261		55,989		صادرات
ALOMRAN	207,603,841.80		2,069,499		16,503		العمران
<b>Total</b>	<b>4,732,515,283.57</b>		<b>97,497,067</b>		<b>353,179</b>		<b>الإجمالي</b>
Commercial & Professional Svc	قيمة الإسهام المتداولة		الإسهام المتداولة		الصفقات المنفذة		الخدمات التجارية والمهنية
	Value Traded		Volume Traded		No. of Trades		
MAHARAH	784,670,702.50		10,070,430		31,791		مهارة
SADR	764,534,076.90		10,487,499		52,921		صدر
SPCC	90,971,095.02		4,419,616		9,655		طباعة وتغليف
CATERING	514,099,674.50		6,020,682		28,519		التأمين
<b>Total</b>	<b>2,154,275,548.92</b>		<b>30,998,227</b>		<b>122,886</b>		<b>الإجمالي</b>
Transportation	قيمة الإسهام المتداولة		الإسهام المتداولة		الصفقات المنفذة		النقل
	Value Traded		Volume Traded		No. of Trades		
SISCO	488,927,677.35		17,347,693		38,096		سيسكو
SGS	278,712,474.40		8,227,336		21,937		الخدمات الأرضية
SAPTCO	385,194,453.32		17,211,283		35,857		سابتكو
BATIC	539,287,746.66		23,916,686		43,666		باتاك
BUDGET SAUDI	711,725,761.30		13,711,516		44,818		بديجت السعودية
THEEB	939,028,813.30		15,135,851		49,585		ذيب
<b>Total</b>	<b>3,342,876,926.33</b>		<b>95,550,365</b>		<b>233,959</b>		<b>الإجمالي</b>
Consumer Durables & Apparel	قيمة الإسهام المتداولة		الإسهام المتداولة		الصفقات المنفذة		السلع طويلة الأجل
	Value Traded		Volume Traded		No. of Trades		
NASEJ	278,867,761.91		11,771,638		34,557		نساج
SIDC	176,537,187.84		9,864,340		24,111		صديق
ALABDULLATIF	190,128,668.77		7,504,608		20,557		العبد اللطيف
LAZURDE	296,917,139.28		15,389,374		28,958		لازوردي
ALASEEL	260,834,153.95		6,044,029		25,644		الأصيل
FITAIHI GROUP	255,871,122.45		6,129,918		22,981		مجموعة فيتحي
<b>Total</b>	<b>1,459,156,034.20</b>		<b>56,703,907</b>		<b>156,808</b>		<b>الإجمالي</b>

إحصائيات السوق - مارس 2022  
Market Statistics - March 2022

Consumer Services	قيمة الأسهم المتداولة	الإسهام المتداولة	الصفقات المنفذة	الخدمات الاستهلاكية
	Value Traded	Volume Traded	No. of Trades	
SEERA	1,308,608,138.22	62,534,889	77,506	سيرا
ALHOKAIR GROUP	113,486,517.52	6,789,703	17,323	مجموعة الكحبر
FITNESS TIME	795,971,183.80	6,396,320	45,678	وقت اللياقة
DUR	353,348,905.35	11,307,262	27,991	دور
TECO	986,383,200.00	4,597,408	36,215	شمس
ALKHALEEJ TRNG	371,810,844.86	20,375,512	33,245	الخليج للتدريب
NCLE	274,482,724.05	5,145,593	18,524	الوطنية للتعليم
ATAA	286,843,090.90	4,959,473	18,260	عطاء
HERFY FOODS	338,678,039.60	5,932,193	31,668	هرفي للأغذية
RAYDAN	166,820,373.52	8,763,610	19,152	ريدان
DWF	527,647,326.00	2,004,158	24,673	التطويرية للغائية
<b>Total</b>	<b>5,524,080,343.82</b>	<b>138,806,121</b>	<b>350,235</b>	<b>الإجمالي</b>
Media and Entertainment	قيمة الأسهم المتداولة	الإسهام المتداولة	الصفقات المنفذة	الإعلام والترفيه
	Value Traded	Volume Traded	No. of Trades	
TAPRCO	608,202,700.00	4,124,842	37,687	تهامة
ALARABIA	853,468,425.20	7,749,025	56,780	العربية
SRMG	620,985,814.20	2,512,176	31,582	الأبحاث والإعلام
<b>Total</b>	<b>2,082,656,939.40</b>	<b>14,386,043</b>	<b>126,049</b>	<b>الإجمالي</b>
Retailing	قيمة الأسهم المتداولة	الإسهام المتداولة	الصفقات المنفذة	تجزئة السلع الكمالية
	Value Traded	Volume Traded	No. of Trades	
SHAKER	533,762,603.74	23,714,096	45,510	شاكير
EXTRA	689,497,370.20	5,246,620	35,088	إكسترا
SACO	194,956,572.40	4,451,243	22,177	ساكو
SASCO	1,107,071,761.45	28,284,179	62,681	ساسكو
BAAZEEM	549,623,344.90	5,364,766	36,468	باعظيم
JARIR	700,742,228.80	3,489,178	44,684	جيرير
ABO MOATI	152,581,963.15	4,084,173	15,740	أبو معطي
ALHOKAIR	327,042,993.38	22,013,929	39,306	الكحبر
<b>Total</b>	<b>4,255,278,838.02</b>	<b>96,648,184</b>	<b>301,654</b>	<b>الإجمالي</b>
Food & Staples Retailing	قيمة الأسهم المتداولة	الإسهام المتداولة	الصفقات المنفذة	تجزئة الأغذية
	Value Traded	Volume Traded	No. of Trades	
A.OTHAIM MARKET	438,861,309.00	3,820,070	38,326	أسواق ع العنيم
FARM SUPERSTORES	120,014,621.80	4,278,669	14,451	أسواق المزرعة
ANAAH HOLDING	679,175,211.50	8,382,669	53,167	أتعام الفايزة
THIMAR*	0.00	0	0	تيمار*
BINDAWOOD	500,134,537.20	5,314,182	33,308	بن داود
ALMUNAJEM	971,215,171.90	16,429,804	52,758	المنجم
ALDAWAA	4,419,369,079.40	56,742,824	324,364	الدواء
NAHDI	4,660,558,672.20	30,166,311	275,112	النهدى
<b>Total</b>	<b>11,789,328,603.00</b>	<b>125,134,529</b>	<b>791,486</b>	<b>الإجمالي</b>
Food & Beverages	قيمة الأسهم المتداولة	الإسهام المتداولة	الصفقات المنفذة	إنتاج الأغذية
	Value Traded	Volume Traded	No. of Trades	
SAVOLA GROUP	885,083,968.60	25,140,689	49,356	مجموعة صافولا
WAFRAH	439,268,561.20	3,311,741	30,137	وفرة
SADAFCO	104,622,449.80	602,516	7,430	سادافكو
ALMARAI	791,309,616.50	16,079,533	50,457	المرعي
TANMIAH	326,903,868.10	4,113,560	20,736	تنمية
HB	78,121,289.20	902,198	10,817	حلواني إخوان
NADEC	175,324,774.80	5,818,590	16,478	ناذك
GACO	179,165,228.46	7,860,763	20,875	جاكو
TADCO	368,390,401.95	12,978,822	35,095	توك الزراعة
SFICO	435,549,816.10	9,748,168	32,878	الأسماك
SHARQIYAH DEV	1,011,451,337.40	9,881,574	42,942	الشرقية للتنمية
ALJOUF	597,793,126.70	10,637,278	44,422	الجوف
JAZADCO	279,837,374.86	14,556,494	25,401	جازادكو
<b>Total</b>	<b>5,672,821,813.67</b>	<b>121,631,926</b>	<b>387,024</b>	<b>الإجمالي</b>
Health Care Equipment & Svc	قيمة الأسهم المتداولة	الإسهام المتداولة	الصفقات المنفذة	الرعاية الصحية
	Value Traded	Volume Traded	No. of Trades	
AYYAN	197,574,523.80	10,185,828	23,378	أيان
CHEMICAL	498,594,234.70	14,130,256	24,985	الكيميائية
MOUWASAT	534,274,544.00	2,539,550	28,107	المواساة
DALLAH HEALTH	817,337,702.40	8,767,220	32,320	دله الصحية
CARE	765,380,202.30	10,034,424	47,942	رعاية
ALHAMMADI	357,636,873.15	8,033,274	21,093	الحمادي
SAUDI GERMAN HEALTH	336,963,815.65	10,170,074	21,334	السعودي الألماني الصحية
SULAIMAN ALHABIB	969,407,708.60	5,410,889	36,087	سليمان الحبيب
EQUIPMENT HOUSE	3,276,325,182.80	43,498,075	200,900	دار المعدات
<b>Total</b>	<b>7,753,494,387.40</b>	<b>112,769,590</b>	<b>436,146</b>	<b>الإجمالي</b>
Pharma, Biotech & Life Science	قيمة الأسهم المتداولة	الإسهام المتداولة	الصفقات المنفذة	الدوية
	Value Traded	Volume Traded	No. of Trades	
SPIMACO	190,717,881.75	5,045,166	17,110	الموتالية
<b>Total</b>	<b>190,717,881.75</b>	<b>5,045,166</b>	<b>17,110</b>	<b>الإجمالي</b>
Banks	قيمة الأسهم المتداولة	الإسهام المتداولة	الصفقات المنفذة	البنوك
	Value Traded	Volume Traded	No. of Trades	
RIBL	1,585,659,028.55	42,460,677	47,277	الرياض
BJAZ	3,067,159,693.90	118,426,785	101,165	الجزيرة
SAIB	1,095,011,835.52	61,382,212	37,051	الإستثمار
BSFR	666,045,899.30	12,565,511	23,323	السعودي الفرنسي
SABB	1,745,235,773.45	45,576,401	32,186	ساب
ANB	1,302,066,737.25	48,341,726	27,623	العرقي
ALRAIH	14,985,256,730.20	95,483,752	268,007	الراحي
ALBIAD	1,343,287,595.60	22,550,429	61,078	البلاد
ALINMA	10,008,990,396.00	274,699,038	263,684	الإماء
SNB	8,856,920,592.40	127,408,365	98,584	الأهلي
AMLAK	319,422,755.58	15,413,387	23,564	أملاك
<b>Total</b>	<b>44,975,057,037.75</b>	<b>864,308,283</b>	<b>983,542</b>	<b>الإجمالي</b>
Diversified Financials	قيمة الأسهم المتداولة	الإسهام المتداولة	الصفقات المنفذة	الإستثمار والتداول
	Value Traded	Volume Traded	No. of Trades	
TADAWUL GROUP	3,380,061,347.20	19,689,512	123,493	مجموعة تداول
SAIC	1,157,586,696.05	23,611,365	64,263	متطورة
ASEER	218,928,062.38	10,870,397	25,910	عسير
NAYIFAT	353,336,736.75	11,510,704	43,514	التأثيرات
ALBAHA	478,459,191.52	22,470,193	51,450	الباحة
KINGDOM	84,256,507.30	8,399,924	7,338	المملكة
<b>Total</b>	<b>5,672,628,541.20</b>	<b>96,552,095.00</b>	<b>315,968.00</b>	<b>الإجمالي</b>

إحصائيات السوق - مارس 2022  
Market Statistics - March 2022

Insurance	قيمة الإسهام المتداولة	الإسهام المتداولة	الصفقات المنفذة	التأمين
	Value Traded	Volume Traded	No. of Trades	
TAWUNIYA	671,630,126.30	9,158,830	28,725	التعاونية
JAZIRA TAKAFUL	97,242,186.16	5,160,991	12,506	جزيرة تكافل
MALATH INSURANCE	518,870,785.46	22,532,475	35,999	ملا للثأمين
MEDGULF	319,307,610.20	19,592,348	11,359	ميدغلف للثأمين
ALLIANZ SF	132,255,302.68	5,126,076	7,614	أليانز إس إف
SALAMA	162,604,600.46	10,786,159	18,968	سلامة
WALAA	165,831,013.70	9,621,221	16,907	ولا
ARABIAN SHIELD	211,793,687.82	9,899,028	14,515	الدرع العربي
SABB TAKAFUL	144,458,884.70	6,632,323	16,544	ساب للتكافل
SAICO	49,205,182.72	2,454,766	4,274	سايكو
Wafa Insurance *	0.00	0	0	وفا للثأمين *
GULF UNION ALAHLIA	76,316,217.80	5,042,543	13,632	إتحاد الخليج الأهلية
ACIG	90,171,514.94	4,856,892	9,211	أسيج
AICC	68,649,809.25	1,967,824	4,110	التأمين العربية
ALETIHAD	65,423,100.98	3,364,139	7,756	الإتحاد التجاري
ALSAGR INSURANCE	91,181,563.64	6,679,197	11,214	الصقرف للثأمين
UCA	82,619,528.40	2,646,638	3,180	المتحدة للثأمين
SAUDI RE	164,612,696.42	9,520,602	13,069	الإعادة السعودية
BUPA ARABIA	251,964,546.60	3,064,745	25,614	بوبا العربية
ALRAHJI TAKAFUL	410,976,919.50	4,912,662	13,870	تكافل الراجي
CHUBB	105,525,556.40	3,277,002	6,600	تشب
AXA COOPERATIVE	228,129,104.40	6,432,733	10,399	اكسا التعاونية
GULF GENERAL	149,875,265.56	13,517,496	17,934	الخليجية العامة
BURUJ	129,787,999.86	5,971,099	11,544	بروج للثأمين
ALALAMIYA	102,679,040.98	4,939,855	9,371	العالمية
WATANIYA	128,521,727.65	3,610,125	16,595	الوطنية
AMANA INSURANCE	209,195,886.60	6,624,269	21,798	أمانة للثأمين
ENAYA	311,273,090.75	10,694,602	28,904	عنانية
ALINMA TOKIO M	164,422,716.61	6,365,998	19,196	الإئمان طوكيو م
<b>Total</b>	<b>5,574,525,666.54</b>	<b>204,452,638</b>	<b>411,408</b>	<b>الإجمالي</b>
Software & Services	قيمة الإسهام المتداولة	الإسهام المتداولة	الصفقات المنفذة	التطبيقات وخدمات التقنية
	Value Traded	Volume Traded	No. of Trades	
MIS	324,596,780.60	2,224,381	24,764	ام أي أس
ARAB SEA SOLUTIONS	574,982,950.20	2,909,981	21,546	بحر العرب
ELM	998,536,842.40	4,864,650	59,250	سلوشنز
	5,785,683,306.60	28,547,147	201,821	علم
<b>Total</b>	<b>7,683,799,879.80</b>	<b>38,546,159</b>	<b>307,381</b>	<b>الإجمالي</b>
Telecommunication Services	قيمة الإسهام المتداولة	الإسهام المتداولة	الصفقات المنفذة	الاتصالات
	Value Traded	Volume Traded	No. of Trades	
STC	7,118,069,549.20	64,481,131	164,199	اس تي سي
ETIHAD ETISALAT	3,357,526,780.90	85,346,687	113,324	إتحاد إتصالات
ZAIN KSA	1,716,708,017.88	128,166,201	69,983	زين السعودية
ATHEEB TELECOM	345,560,919.10	5,853,652	26,100	عذيب للاتصالات
<b>Total</b>	<b>12,537,865,267.08</b>	<b>283,847,671</b>	<b>373,606</b>	<b>الإجمالي</b>
Utilities	قيمة الإسهام المتداولة	الإسهام المتداولة	الصفقات المنفذة	المرافق العامة
	Value Traded	Volume Traded	No. of Trades	
GASCO	350,010,430.20	6,555,845	28,278	الغاز
AWPT	280,667,716.70	2,816,861	14,857	الخريف
ACWA POWER	5,820,207,369.20	51,105,901	180,695	أكوا باور
SAUDI ELECTRICITY	4,562,279,670.30	165,223,187	143,566	كهرباء السعودية
<b>Total</b>	<b>11,013,165,186.40</b>	<b>225,701,794</b>	<b>367,396</b>	<b>الإجمالي</b>
REITs	قيمة الإسهام المتداولة	الإسهام المتداولة	الصفقات المنفذة	الصناديق العقارية المتداولة
	Value Traded	Volume Traded	No. of Trades	
RIYAD REIT	135,032,336.34	12,065,021	17,895	الرياض ريت
ALJAZIRA REIT	423,083,016.97	17,340,926	36,220	الجزيرة ريت
JADWA REIT ALHARAMAIN	54,336,207.85	6,745,637	10,999	جدوى ريت الحرمين
TALEEM REIT	93,597,573.62	7,865,172	18,280	تعليم ريت
AL MAATHER REIT	114,822,010.09	12,394,132	16,536	المعطر ريت
MUSHARAKA REIT	60,209,872.98	6,214,609	9,346	مشاركة ريت
MULKIA REIT	29,091,318.59	2,973,561	9,077	ملكية ريت
SICO SAUDI REIT	84,484,353.00	10,769,070	11,770	سيكو السعودية ريت
ALAHJI REIT 1	25,169,461.64	2,109,746	7,817	الأهلي ريت 1
DERAYAH REIT	76,993,499.42	6,146,747	16,852	ذرية ريت
AI RAHJI REIT	69,880,891.18	6,276,926	19,420	الراجي ريت
JADWA REIT SAUDI	70,791,597.92	4,701,768	13,638	جدوى ريت السعودية
SEDCO CAPITAL REIT	79,889,923.74	7,441,375	16,578	سدكو كابيتال ريت
SWICORP WABEL REIT	64,873,171.73	9,303,846	12,573	سويكورب وابل ريت
MEFIC REIT	48,511,480.08	6,919,031	9,604	ميفيك ريت
BONYAN REIT	54,749,519.18	5,472,064	7,496	بنيان ريت
ALXHABER REIT	29,854,574.38	3,368,504	11,582	الخبير ريت
<b>Total</b>	<b>1,515,370,808.71</b>	<b>128,108,135</b>	<b>245,683</b>	<b>الإجمالي</b>
Real Estate Mgmt & Dev't	قيمة الإسهام المتداولة	الإسهام المتداولة	الصفقات المنفذة	إدارة وتطوير العقارات
	Value Traded	Volume Traded	No. of Trades	
ALAKARIA	258,351,315.72	12,215,725	17,162	العقارية
TAIBA	410,775,264.60	12,486,527	23,759	طيبة
MCDC	256,274,921.30	2,993,248	12,826	مكة
ARDCO	425,762,106.85	15,831,603	24,684	التعمير
EMAAR EC	918,956,500.44	75,847,018	61,734	إعمار
RED SEA	49,480,298.88	2,429,550	9,449	البحر الأحمر
JABAL OMAR	1,482,182,757.57	56,727,466	68,085	جبل عمر
DAR ALARKAN	4,808,312,531.86	421,187,906	154,342	دار الأركان
KEC	292,340,143.46	16,677,129	25,065	مدينة المعرفة
ALANDALUS	136,625,613.34	7,668,471	15,108	الأندلس
ALMRAKEZ	361,060,135.56	16,164,099	31,734	المركز
<b>Total</b>	<b>9,400,121,589.58</b>	<b>640,228,742</b>	<b>443,948</b>	<b>الإجمالي</b>
<b>Total Market</b>	<b>234,665,318,787.52</b>	<b>5,243,462,483</b>	<b>9,945,779</b>	<b>اجمالي السوق</b>

إحصائيات السوق - الربع الأول 2022  
Market Statistics - 1<sup>st</sup> Quarter 2022

Energy	قيمة الإسهام المتداولة	الإسهام المتداولة	الصفقات المنفذة	المقالة
	Value Traded	Volume Traded	No. of Trades	
SARCO	2,248,150,220.00	16,410,134	121,370	المصافي
SAUDI ARAMCO	29,692,411,999.05	726,383,716	829,053	أرامكو السعودية
PETRO RABIGH	5,717,319,423.47	224,077,954	256,456	برورابغ
BAHRI	1,695,015,417.90	49,497,412	92,422	البحري
ALDREES	1,650,311,409.30	21,054,727	106,224	الدريس
<b>Total</b>	<b>41,003,208,469.72</b>	<b>1,037,423,943</b>	<b>1,405,525</b>	<b>الإجمالي</b>
Materials	قيمة الإسهام المتداولة	الإسهام المتداولة	الصفقات المنفذة	المواد الأساسية
	Value Traded	Volume Traded	No. of Trades	
TAKWEEN	644,786,703.44	36,525,579	74,846	تكوين
MEPCO	1,850,926,689.30	36,359,298	85,523	ميكو
BCI	1,178,048,216.40	29,019,446	80,628	بي سي آي
MAADEN	10,885,368,996.80	99,407,409	348,582	معادن
ASLAK	744,315,998.50	24,949,243	64,700	أسلاك
ALYAMAMAH STEEL	1,355,444,105.85	31,370,331	93,239	البيامة للحديد
SSP	544,300,233.51	20,265,747	51,528	أنابيب السعودية
EAST PIPES	2,017,225,073.40	24,534,202	128,291	أنابيب الشرق
AMAK	1,666,942,948.80	19,459,530	217,083	أماك
CHEMANOL	4,191,942,407.40	103,578,550	145,271	كيمانول
PETROCHEM	775,609,770.50	17,221,413	67,859	بتروكييم
SABIC	21,934,864,334.20	171,886,511	344,541	سابك
SABIC AGRI-NUTRIENTS	14,499,589,124.80	82,803,079	430,092	سابك للمغذيات الزراعية
TASNEE	8,002,889,717.35	349,593,412	315,037	التصنيع
NGC	1,963,721,601.90	41,137,135	106,939	جيسكو
ZOUJAJ	3,447,717,302.95	76,857,418	147,416	زجاج
ALUJAIN	1,627,026,044.70	26,350,565	77,690	الجنين
FIPCO	967,758,320.80	16,882,928	62,639	فيبكو
APC	1,139,274,909.66	16,909,936	98,556	أنابيب
NAMA CHEMICALS	1,410,350,040.55	35,552,488	92,285	نماء للكيمياويات
MAADANIYAH	1,948,508,707.18	67,283,384	125,482	معدينة
ZAMIL INDUST	1,181,882,857.10	41,297,162	96,467	الزامل للفضاعة
SIIG	3,765,609,621.15	107,579,672	177,686	المجموعة السعودية
YANSAB	4,946,447,087.00	71,036,880	188,038	ينساب
SPM	170,179,925.75	4,806,739	50,900	صناعة الورق
SIPHEM	9,829,567,562.80	209,267,677	306,839	سكبيم العالمية
ADVANCED	2,101,758,257.40	32,919,745	96,426	المتقدمة
SAUDI KAYAN	11,182,390,891.56	542,426,517	396,908	كايان السعودية
HCC	676,971,141.50	49,170,547	69,969	أسمنت حائل
NAJRAN CEMENT	1,072,700,144.82	57,658,574	87,609	أسمنت نجران
CITY CEMENT	1,151,440,308.09	48,979,333	97,886	أسمنت المدينة
NORTHERN CEMENT	734,479,786.86	53,733,676	65,023	أسمنت الشمالية
UACC	822,584,237.32	32,726,484	66,928	أسمنت ام القرى
OASIS	1,625,464,036.90	18,047,968	81,116	الواحة
ALKATHIRI	493,867,385.90	6,957,677	35,980	الكثيري
ACC	595,134,387.80	14,525,220	32,232	أسمنت العربية
YSCC	1,248,522,390.60	44,473,154	53,740	أسمنت البيامة
SAUDI CEMENT	1,388,124,119.60	24,383,402	69,319	أسمنت السعودية
QACCO	385,558,074.70	4,852,868	41,345	أسمنت القصيم
SPCC	391,467,895.20	5,691,619	32,741	أسمنت الجنوب
YCC	590,856,802.40	15,228,599	44,172	أسمنت ينبع
EPCCO	447,816,782.75	10,035,633	39,937	أسمنت الشرقية
TCC	383,640,587.14	21,150,492	41,313	أسمنت تبوك
JOUF CEMENT	647,520,926.42	58,803,789	64,431	أسمنت الجوف
<b>Total</b>	<b>129,170,596,458.75</b>	<b>2,813,701,031</b>	<b>5,395,232</b>	<b>الإجمالي</b>
Capital Goods	قيمة الإسهام المتداولة	الإسهام المتداولة	الصفقات المنفذة	السلع الرأسمالية
	Value Traded	Volume Traded	No. of Trades	
ASTRA INDUSTRIAL	1,022,345,325.90	24,197,568	75,572	أسترا الصناعية
BAWAN	1,495,375,847.90	42,521,436	131,920	بوان
EIC	900,207,166.00	31,489,648	68,849	الصناعات الكهربائية
SAUDI CERAMICS	1,409,037,814.90	26,749,254	94,835	الخزف السعودي
SAUDI CABLE	687,362,657.09	27,038,428	87,559	الكابلات السعودية
AMIAINT	761,154,765.02	13,433,628	74,093	أمإينت
ALBABBAIN	759,016,163.20	24,504,101	63,124	البابئين
SVCP	1,183,938,291.30	15,479,439	81,682	الفخارية
MESC	981,359,128.40	48,661,398	96,890	مسك
SIECO	3,523,925,509.30	10,372,987	167,562	صنادات
ALOMRAN	1,138,215,184.40	10,508,158	61,202	المعمران
<b>Total</b>	<b>13,861,937,853.41</b>	<b>274,956,045</b>	<b>1,003,288</b>	<b>الإجمالي</b>
Commercial & Professional Svc	قيمة الإسهام المتداولة	الإسهام المتداولة	الصفقات المنفذة	الخدمات التجارية والمهنية
	Value Traded	Volume Traded	No. of Trades	
MAHARAH	1,835,040,880.50	23,333,283	75,940	مهارة
SADR	5,848,979,464.80	72,526,419	301,837	صدر
SPPC	529,655,620.58	23,332,881	41,460	طابعا وتغليف
CATERING	1,459,343,130.20	17,370,667	73,212	التمتوين
<b>Total</b>	<b>9,673,019,096.08</b>	<b>136,563,250</b>	<b>492,449</b>	<b>الإجمالي</b>
Transportation	قيمة الإسهام المتداولة	الإسهام المتداولة	الصفقات المنفذة	النقل
	Value Traded	Volume Traded	No. of Trades	
SISCO	2,286,854,374.75	73,145,778	145,462	سيسكو
SGS	828,722,338.65	24,720,030	55,898	الخدمات الأرضية
SAPTCO	1,280,453,830.90	56,486,691	108,402	سابتكو
BATIC	1,801,451,305.10	79,036,719	137,504	باتك
BUDGET SAUDI	1,382,210,926.10	26,964,852	86,852	بديجت السعودية
THEEB	1,674,317,808.00	27,275,082	93,073	ذيب
<b>Total</b>	<b>9,254,010,583.50</b>	<b>287,629,152</b>	<b>627,191</b>	<b>الإجمالي</b>
Consumer Durables & Apparel	قيمة الإسهام المتداولة	الإسهام المتداولة	الصفقات المنفذة	السلع طويلة الأجل
	Value Traded	Volume Traded	No. of Trades	
NASEJ	1,166,783,403.45	43,510,318	108,644	نساج
SIDC	687,876,199.44	34,977,640	75,044	صديق
ALABDULLATIF	915,013,209.17	32,391,663	78,484	العبدولطيف
LAZURDE	1,223,133,450.82	59,201,887	100,835	لأزوردي
ALASEEL	607,317,886.05	13,034,064	58,351	الأصيل
FITAIHI GROUP	1,061,705,369.75	23,945,497	82,180	مجموعة فتحي
<b>Total</b>	<b>5,661,829,518.68</b>	<b>207,061,069</b>	<b>503,538</b>	<b>الإجمالي</b>



إحصائيات السوق - الربع الأول 2022  
Market Statistics - 1<sup>st</sup> Quarter 2022

Consumer Services	قيمة الأسهم المتداولة	الإسهام المتداولة	الصفقات المنفذة	الخدمات الاستهلاكية
	Value Traded	Volume Traded	No. of Trades	
SEERA	2,978,873,015.26	147,854,063	176,864	سيرا
ALHOKAIR GROUP	397,787,154.10	22,550,936	55,148	مجموعة الحكير
FITNESS TIME	2,127,338,504.60	17,423,945	110,832	وقت اللياقة
DUR	619,292,858.10	19,451,120	50,067	دور
TECO	3,418,899,144.60	17,718,132	103,902	شمس
ALKHALEEI TRNG	1,180,432,582.86	62,173,546	101,461	الخليج للتدريب
NCLE	501,434,823.65	8,655,434	35,294	الوطنية للتعليم
ATAA	747,629,859.90	12,190,204	47,994	عطاء
HERFY FOODS	1,379,722,064.90	22,602,898	97,946	هرفي للأغذية
RAYDAN	675,005,249.86	32,665,777	67,514	ريدان
DWF	2,315,823,269.20	8,351,561	87,333	التطويرية للعائنة
<b>Total</b>	<b>16,342,238,527.03</b>	<b>371,637,616</b>	<b>934,355</b>	<b>الإجمالي</b>
Media and Entertainment	قيمة الأسهم المتداولة	الإسهام المتداولة	الصفقات المنفذة	الإعلام والترفيه
TAPRCO	2,385,774,794.70	15,673,621	144,664	تهامة
ALARABIA	2,416,266,902.50	22,013,408	153,871	العربية
SRMG	3,587,846,823.80	15,030,362	154,795	الأبحاث والإعلام
<b>Total</b>	<b>8,389,888,521.00</b>	<b>52,717,391</b>	<b>453,330</b>	<b>الإجمالي</b>
Retailing	قيمة الأسهم المتداولة	الإسهام المتداولة	الصفقات المنفذة	تجزئة السلع الكمالية
SHAKER	1,676,436,422.64	73,712,865	138,600	شاكرو
EXTRA	1,789,993,681.80	13,419,804	100,261	إكسترا
SACO	660,102,649.10	13,641,431	59,738	ساکو
SASCO	4,671,360,616.95	121,003,519	230,007	ساسكو
BAAZEEM	2,423,620,497.50	21,726,589	126,241	باعظيم
JARIR	1,839,220,612.60	9,143,430	97,846	جزيرو
ABO MOATI	806,167,473.00	19,189,204	63,407	أبو موعتي
ALHOKAIR	999,169,712.12	64,028,553	106,686	الحكير
<b>Total</b>	<b>14,866,071,665.71</b>	<b>335,865,395</b>	<b>922,786</b>	<b>الإجمالي</b>
Food & Staples Retailing	قيمة الأسهم المتداولة	الإسهام المتداولة	الصفقات المنفذة	تجزئة الأغذية
A.OTHAIM MARKET	864,192,304.60	7,692,655	79,804	أسواق ع المئيم
FARM SUPERSTORES	433,226,447.95	14,680,518	43,402	أسواق المزرعة
ANAAM HOLDING	1,101,895,838.60	13,511,891	90,117	أنعام القابضة
THIMAR*	0.00	0	0	ثمار*
BINDAWOOD	985,282,841.90	10,488,358	65,284	بن داود
ALMUNAJEM	3,530,122,808.30	58,481,414	186,277	المنجم
ALDAWAA	4,419,369,079.40	56,742,824	324,364	الدواء
NAHDI	4,660,558,672.20	30,166,311	275,112	النهدي
<b>Total</b>	<b>15,994,647,992.95</b>	<b>191,763,971</b>	<b>1,064,360</b>	<b>الإجمالي</b>
Food & Beverages	قيمة الأسهم المتداولة	الإسهام المتداولة	الصفقات المنفذة	إنتاج الأغذية
SAVOLA GROUP	1,773,630,837.35	51,748,737	115,939	مجموعة صافولا
WAFRAH	2,002,063,135.20	13,929,243	112,413	وفرة
SADAFCO	295,659,995.80	1,746,708	20,174	سادفكو
ALMARAI	1,754,888,900.25	35,549,554	113,179	المرابي
TANMIAH	1,442,791,913.90	16,711,527	76,330	تممية
HB	330,454,864.70	3,611,308	33,909	حلواني إخوان
NADEC	549,820,570.20	17,490,902	46,409	ناذك
GACO	478,791,759.86	20,079,109	51,683	جاكو
TADCO	1,267,134,397.60	41,188,027	102,197	تنوك الزراعة
SFICO	1,932,771,832.20	41,146,951	115,859	الأسماك
SHARQIYAH DEV	2,449,760,143.10	23,911,709	106,630	الشرقية للتنمية
ALJOUF	1,802,338,924.80	30,656,783	115,255	الجوف
JAZADCO	780,452,521.12	39,735,451	65,707	جازادكو
<b>Total</b>	<b>16,860,559,795.08</b>	<b>337,506,009</b>	<b>1,075,684</b>	<b>الإجمالي</b>
Health Care Equipment & Svc	قيمة الأسهم المتداولة	الإسهام المتداولة	الصفقات المنفذة	الرعاية الصحية
AYYAN	675,250,148.24	32,742,184	67,656	أيان
CHEMICAL	803,975,336.35	22,961,889	44,294	الكيميائية
MOUWASAT	1,413,230,799.20	7,005,708	73,756	المواساة
DALLAH HEALTH	1,482,574,118.60	16,863,760	62,076	دله الصحية
CARE	1,293,074,579.20	17,674,660	79,945	رعاية
ALHAMMADI	648,362,616.70	14,982,173	41,571	الحمامدي
SAUDI GERMAN HEALTH	808,892,914.20	24,344,733	50,398	السعودي الألماني الصحية
SULAIMAN ALHABIB	2,243,144,390.40	12,987,753	81,677	سليمان الحبيب
EQUIPMENT HOUSE	3,733,127,390.40	50,388,068	243,676	دار المعدات
<b>Total</b>	<b>13,101,632,293.29</b>	<b>199,950,928</b>	<b>745,049</b>	<b>الإجمالي</b>
Pharma, Biotech & Life Science	قيمة الأسهم المتداولة	الإسهام المتداولة	الصفقات المنفذة	الدوية
SPIMACO	673,188,944.75	17,035,801	52,502	الدوائية
<b>Total</b>	<b>673,188,944.75</b>	<b>17,035,801</b>	<b>52,502</b>	<b>الإجمالي</b>
Banks	قيمة الأسهم المتداولة	الإسهام المتداولة	الصفقات المنفذة	البنوك
RIBL	4,154,928,054.50	123,044,441	115,154	الرياض
BJAZ	8,721,861,855.37	355,830,807	312,651	الجزيرة
SAIB	2,581,219,404.54	150,057,043	97,764	الإستثمار
BSFR	1,887,426,768.10	36,780,088	55,603	السعودي الفرنسي
SABB	3,890,367,010.65	100,924,734	78,476	ساب
ANB	2,490,786,896.14	91,809,510	60,807	العربي
ALRAJHI	41,730,520,723.00	271,654,697	624,854	الراجحي
ALBILAD	4,127,094,069.80	73,573,376	177,788	البلاد
ALINMA	26,540,857,260.74	825,740,272	642,030	الإنماء
SNB	19,344,818,059.20	276,882,847	225,814	الأهلي
AMLAQ	886,837,129.84	41,756,110	63,035	أملاك
<b>Total</b>	<b>116,356,717,221.88</b>	<b>2,348,053,925</b>	<b>2,453,976</b>	<b>الإجمالي</b>
Diversified Financials	قيمة الأسهم المتداولة	الإسهام المتداولة	الصفقات المنفذة	الاستثمار والتمويل
TADAWUL GROUP	10,085,906,613.60	63,254,268	340,539	مجموعة تداول
SAIC	4,554,049,803.75	89,680,092	212,484	متطورة
ASEER	915,382,791.26	44,014,058	92,457	عسر
NAVIFAT	2,045,745,426.80	62,963,745	158,886	النايفات
ALBAHA	1,217,024,483.67	50,798,411	104,734	الباحة
KINGDOM	228,265,861.26	22,403,854	20,566	المملكة
<b>Total</b>	<b>19,046,374,980.34</b>	<b>333,114,428.00</b>	<b>929,666.00</b>	<b>الإجمالي</b>

إحصائيات السوق - الربع الأول 2022  
Market Statistics - 1<sup>st</sup> Quarter 2022

Insurance	قيمة الإسهام المتداولة	الإسهام المتداولة	صفقات المنفعة	النامين
	Value Traded	Volume Traded	No. of Trades	
TAWUNIYA	1,578,487,236.80	20,619,348	69,530	التعاونية
JAZIRA TAKAFUL	302,626,741.74	15,219,224	33,985	جزيرة تكافل
MALATH INSURANCE	1,897,144,301.13	75,554,532	110,563	ملا للنامين
MEDGULF	358,190,526.70	33,568,564	31,199	ميدغلف للنامين
ALLIANZ SF	364,156,533.54	14,013,970	20,709	الليانز إس إف
SALAMA	436,872,122.74	25,980,813	44,345	سلامة
WALAA	479,426,798.44	26,273,348	44,006	ولا
ARABIAN SHIELD	965,631,157.71	41,694,807	62,993	الدرع العربي
SABB TAKAFUL	331,858,927.41	13,414,745	33,162	ساب للتكافل
SAICO	158,897,757.20	7,455,155	10,649	سايكو
Wafa Insurance *	0.00	0	0	وفا للنامين *
GULF UNION	142,122,113.52	9,104,088	25,104	إتحاد الخليج
ATC **	56,395,373.50	1,687,255	3,848	الأهلي للتكافل **
ACIG	372,880,892.14	18,556,329	39,495	أسيج
AICC	256,374,929.55	6,846,095	12,413	التأمين العربية
ALETHIAD	139,297,016.74	7,100,264	15,583	الإتحاد التجاري
ALSAGR INSURANCE	431,757,296.38	26,591,501	44,119	الصفير للنامين
UCA	373,703,873.35	11,343,186	11,598	المتحد للنامين
SAUDI RE	656,895,386.42	35,784,036	42,437	الإعادة السعودية
BUPA ARABIA	1,566,890,678.00	9,944,899	78,705	بوياء العربية
ALRAHJI TAKAFUL	1,180,967,448.30	14,154,914	46,922	تكافل الراجحي
CHUBB	225,931,775.05	6,800,290	14,680	تشيب
AXA COOPERATIVE	718,276,265.50	20,909,793	28,295	أكسا التعاونية
GULF GENERAL	654,465,479.42	54,238,805	67,322	الخليجية العامة
BURUJ	265,469,421.10	11,904,671	22,151	بروج للنامين
ALALAMIYA	221,353,553.92	10,096,932	20,643	العالمية
WATANIYA	333,645,742.10	8,837,688	51,529	الوطنية
AMANA INSURANCE	852,746,824.60	25,769,903	76,751	أمانة للنامين
ENAYA	995,344,622.35	32,091,197	83,164	عناية
ALINMA TOKIO M	707,146,773.51	23,927,794	68,546	الإنماء طوكيوم
<b>Total</b>	<b>17,234,957,568.86</b>	<b>609,274,146</b>	<b>1,214,446</b>	<b>الإجمالي</b>
<b>Software &amp; Services</b>	<b>قيمة الإسهام المتداولة</b>	<b>الإسهام المتداولة</b>	<b>صفقات المنفعة</b>	<b>التطبيقات وخدمات التقنية</b>
	<b>Value Traded</b>	<b>Volume Traded</b>	<b>No. of Trades</b>	
MIS	1,443,254,035.80	9,234,367	76,258	ام أي اس
ARAB SEA	1,955,299,718.20	9,967,173	78,052	بحر العرب
SOLUTIONS	3,336,455,806.20	16,293,408	165,339	سولوشن
ELM	11,182,481,960.20	56,351,852	510,561	علم
<b>Total</b>	<b>17,917,491,520.40</b>	<b>91,846,800</b>	<b>830,210</b>	<b>الإجمالي</b>
<b>Telecommunication Services</b>	<b>قيمة الإسهام المتداولة</b>	<b>الإسهام المتداولة</b>	<b>صفقات المنفعة</b>	<b>الاتصالات</b>
	<b>Value Traded</b>	<b>Volume Traded</b>	<b>No. of Trades</b>	
STC	13,954,340,295.00	123,683,901	337,505	اس تي سي
ETIHAD ETISALAT	5,694,716,400.25	155,368,247	196,450	إتحاد إتصالات
ZAIN KSA	3,881,979,710.22	293,180,632	180,857	زين السعودية
AFEEB TELECOM	2,112,609,274.90	28,908,078	127,632	غذيب للاتصالات
<b>Total</b>	<b>25,643,645,680.37</b>	<b>601,140,858</b>	<b>842,444</b>	<b>الإجمالي</b>
<b>Utilities</b>	<b>قيمة الإسهام المتداولة</b>	<b>الإسهام المتداولة</b>	<b>صفقات المنفعة</b>	<b>المرافق العامة</b>
	<b>Value Traded</b>	<b>Volume Traded</b>	<b>No. of Trades</b>	
GASCO	801,014,898.60	14,965,085	63,464	الغاز
AWPT	1,168,200,594.00	11,115,138	53,912	الخريف
ACWA POWER	11,605,587,337.20	110,901,291	397,058	أكوا باور
SAUDI ELECTRICITY	7,308,887,499.77	270,469,167	243,552	كهبرياء السعودية
<b>Total</b>	<b>20,883,680,329.57</b>	<b>407,450,681</b>	<b>757,986</b>	<b>الإجمالي</b>
<b>REITs</b>	<b>قيمة الإسهام المتداولة</b>	<b>الإسهام المتداولة</b>	<b>صفقات المنفعة</b>	<b>الصناديق العقارية المتداولة</b>
	<b>Value Traded</b>	<b>Volume Traded</b>	<b>No. of Trades</b>	
RIYAD REIT	393,596,633.80	36,264,189	50,062	الرياض ريت
ALJAZIRA REIT	743,400,836.37	31,377,768	63,168	الجزيرة ريت
JADWA REIT ALHARAMAIN	127,959,958.45	15,874,457	28,904	جدوى ريت الحرمين
TALEEM REIT	165,012,168.42	13,508,788	36,396	تعليم ريت
AL MAATHER REIT	176,607,942.54	19,059,540	30,953	المعذر ريت
MUSHARAKA REIT	208,647,715.58	21,208,027	28,967	مشاركة ريت
MULKIA REIT	191,636,833.29	20,068,039	30,480	ملكية ريت
SICO SAUDI REIT	218,406,311.54	26,794,934	31,935	سيكو السعودية ريت
ALAHJI REIT 1	108,094,763.74	8,831,213	24,034	الأهلي ريت 1
DERAYAH REIT	184,793,787.36	14,618,564	47,058	درية ريت
AI RAHJI REIT	239,030,214.16	21,040,250	53,639	الراجحي ريت
JADWA REIT SAUDI	166,238,898.04	10,788,535	30,861	جدوى ريت السعودية
SEDCO CAPITAL REIT	222,567,405.22	20,348,590	76,015	سدكو كابيتال ريت
SWICORP WABEL REIT	196,141,370.37	27,850,405	38,562	سويكورب وابل ريت
MEFIC REIT	144,595,233.88	20,374,202	28,358	ميفيك ريت
BONYAN REIT	129,752,279.85	12,997,540	22,516	بنيان ريت
ALKHABEER REIT	116,079,879.32	13,040,636	43,747	الخير ريت
<b>Total</b>	<b>3,732,567,231.93</b>	<b>334,045,677</b>	<b>665,655</b>	<b>الإجمالي</b>
<b>Real Estate Mgmt &amp; Dev't</b>	<b>قيمة الإسهام المتداولة</b>	<b>الإسهام المتداولة</b>	<b>صفقات المنفعة</b>	<b>إدارة وتطوير العقارات</b>
	<b>Value Traded</b>	<b>Volume Traded</b>	<b>No. of Trades</b>	
ALAKARIA	1,000,579,637.44	47,304,318	60,145	العقارية
TAIBA	987,256,600.30	29,692,527	63,865	طيبة
MCDC	738,170,140.40	9,063,843	38,728	مكة
ARDCO	1,350,806,648.71	51,239,412	80,154	التعمير
EMAAR EC	3,298,317,496.08	266,332,883	197,562	إعمار
RED SEA	402,786,306.72	18,019,740	45,565	البحر الأحمر
JABAL OMAR	3,271,137,098.32	128,308,938	152,870	جبل عمر
DAR ALARKAN	12,500,881,870.51	1,153,183,745	371,982	دار الأركان
KEC	1,245,651,213.74	68,830,043	102,711	مدينة المعرفة
ALANDALUS	668,319,515.58	36,020,848	56,897	الأندلس
ALMRAZE	1,680,725,877.94	73,201,888	99,357	المركز
<b>Total</b>	<b>27,144,632,405.74</b>	<b>1,881,198,185</b>	<b>1,269,836</b>	<b>الإجمالي</b>
<b>Total Market</b>	<b>542,812,901,670.04</b>	<b>12,869,936,301</b>	<b>23,639,508</b>	<b>إجمالي السوق</b>

## القيمة السوقية للأسهم المصدرة كما في 2022/03/31م

## Market Capitalization as on 31/03/2022

Energy	النسبة للسوق %to Market	النسبة للقطاع %to Industry Group	القيمة السوقية بالريال Market Capitalization -SAR	سعر الإغلاق Close Price	عدد الأسهم المصدرة Issued Shares	الطاقة
SARCO	0.02	0.02	1,884,000,000.00	125.60	15,000,000	مصافي
SAUDI ARAMCO	72.05	99.46	8,620,000,000,000.00	43.10	200,000,000,000	أرامكو السعودية
PETRO RABIGH	0.21	0.29	24,747,000,000.00	28.25	876,000,000	برو رابغ
BAHRI	0.12	0.16	14,056,875,000.00	35.70	393,750,000	البحري
ALDRES	0.05	0.07	5,827,500,000.00	77.70	75,000,000	الدريس
<b>Total</b>	<b>72.44</b>	<b>100.00</b>	<b>8,666,515,375,000.00</b>	<b>-</b>	<b>201,359,750,000</b>	<b>الإجمالي</b>
Materials	النسبة للسوق %to Market	النسبة للقطاع %to Industry Group	القيمة السوقية بالريال Market Capitalization -SAR	سعر الإغلاق Close Price	عدد الأسهم المصدرة Issued Shares	المواد الأساسية
TAKWEEN	0.01	0.17	1,580,800,000.00	16.64	95,000,000	تكوين
MEPCO	0.02	0.31	2,900,000,000.00	58.00	50,000,000	ميكو
BCI	0.01	0.12	1,124,750,000.00	40.90	27,500,000	بي سي أي
MAADEN	1.38	17.79	164,899,213,564.00	134.00	1,230,591,146	معادن
ASLAK	0.01	0.11	1,005,615,000.00	28.65	35,100,000	أسلاك
ALYAMAMAH STEEL	0.02	0.23	2,156,460,000.00	42.45	50,800,000	الهيئة للحديد
SSP	0.01	0.14	1,287,750,000.00	25.25	51,000,000	أنابيب السعودية
EAST PIPES	0.01	0.18	1,635,900,000.00	77.90	21,000,000	أنابيب الشرق
AMAK	0.05	0.60	5,544,000,000.00	84.00	66,000,000	أماك
CHEMANOL	0.03	0.33	3,031,916,291.85	44.95	67,450,863	كيماول
PETROCHEM	0.19	2.41	22,320,000,000.00	46.50	480,000,000	بتروكيم
SABIC	3.29	42.41	393,000,000,000.00	131.00	3,000,000,000	سابك
SABIC AGRI-NUTRIENTS	0.72	9.34	86,543,236,447.20	181.80	476,035,404	سابك للمغذيات الزراعية
TASNEE	0.13	1.67	15,451,917,234.60	23.10	668,914,166	التصنيع
NGC	0.01	0.14	1,342,666,680.80	42.40	31,666,667	جيسكو
ZOUJAJ	0.01	0.15	1,350,545,000.00	41.05	32,900,000	زجاج
ALUJAIN	0.04	0.48	4,477,240,000.00	64.70	69,200,000	الجنين
FIPCO	0.01	0.07	623,300,000.00	54.20	11,500,000	فيبكو
APC	0.00	0.06	564,000,000.00	56.40	10,000,000	أنابيب
NAMA CHEMICALS	0.01	0.10	963,144,000.00	40.95	23,520,000	نفاة للكيماويات
MAADANIYAH	0.01	0.10	952,260,000.00	26.90	35,400,000	معدنية
ZAMIL INDUST	0.01	0.17	1,545,000,000.00	25.75	60,000,000	الزامل للصناعات
SIIG	0.13	1.70	15,750,000,000.00	35.00	450,000,000	المجموعة السعودية
YANSAB	0.31	4.06	37,631,250,000.00	66.90	562,500,000	ينساب
SPM	0.01	0.10	936,960,000.00	48.80	19,200,000	صناعة الورق
SIPCHEM	0.33	4.25	39,379,999,928.40	53.70	733,333,332	سيكيم العالمية
ADVANCED	0.15	1.98	18,330,000,000.00	70.50	260,000,000	المتقدمة
SAUDI KAYAN	0.28	3.66	33,900,000,000.00	22.60	1,500,000,000	كايان السعودية
HCC	0.01	0.15	1,425,424,000.00	14.56	97,900,000	أسمنت حائل
NAJIRAN CEMENT	0.03	0.36	3,332,000,000.00	19.60	170,000,000	أسمنت نجران
CITY CEMENT	0.03	0.42	3,885,000,000.00	27.75	140,000,000	أسمنت المدينة
NORTHERN CEMENT	0.02	0.28	2,617,200,000.00	14.54	180,000,000	أسمنت الشمالية
UACC	0.01	0.16	1,501,500,000.00	27.30	55,000,000	أسمنت أم القرى
OASIS	0.01	0.14	1,323,000,000.00	88.20	15,000,000	الواحة
ALKATHIRI	0.01	0.08	749,335,860.00	66.30	11,302,200	الكثيري
ACC	0.04	0.46	4,280,000,000.00	42.80	100,000,000	أسمنت العربية
YSCC	0.05	0.71	6,561,000,000.00	32.40	202,500,000	أسمنت الهامة
SAUDI CEMENT	0.08	1.01	9,317,700,000.00	60.90	153,000,000	أسمنت السعودية
QACCO	0.06	0.82	7,578,000,000.00	84.20	90,000,000	أسمنت القصيم
SPCC	0.08	1.07	9,870,000,000.00	70.50	140,000,000	أسمنت الجنوب
YCC	0.06	0.72	6,646,500,000.00	42.20	157,500,000	أسمنت بايع
EPCCO	0.04	0.46	4,222,600,000.00	49.10	86,000,000	أسمنت الشرقية
TCC	0.01	0.18	1,634,400,000.00	18.16	90,000,000	أسمنت توك
JOUF CEMENT	0.01	0.17	1,581,580,000.00	11.06	143,000,000	أسمنت الجوف
<b>Total</b>	<b>7.75</b>	<b>100.00</b>	<b>926,753,164,006.85</b>	<b>-</b>	<b>11,949,813,778</b>	<b>الإجمالي</b>
Capital Goods	النسبة للسوق %to Market	النسبة للقطاع %to Industry Group	القيمة السوقية بالريال Market Capitalization -SAR	سعر الإغلاق Close Price	عدد الأسهم المصدرة Issued Shares	السلع الرأسمالية
ASTRA INDUSTRIAL	0.03	22.35	3,732,000,000.00	46.65	80,000,000	أسترا الصناعية
BAWAN	0.02	11.93	1,992,000,000.00	33.20	60,000,000	بوان
EIC	0.01	7.83	1,307,250,000.00	29.05	45,000,000	الصناعات الكورانية
SAUDI CERAMICS	0.04	25.30	4,224,000,000.00	52.80	80,000,000	الغرف السعودي
SAUDI CABLE	0.00	3.16	527,245,230.60	20.10	26,231,106	الكابلات السعودية
AMIAANTIT	0.00	2.69	449,955,000.00	45.45	9,900,000	أميانتيث
ALBASTAIN	0.01	7.33	1,223,518,654.40	28.70	42,631,312	الباستين
SVCP	0.01	6.29	1,050,000,000.00	70.00	15,000,000	الخدماتية
MESC	0.01	4.31	720,000,000.00	18.00	40,000,000	مسك
SIECO	0.01	5.22	871,344,000.00	403.40	2,160,000	صناديق
ALDMIRAN	0.01	3.60	601,200,000.00	100.20	6,000,000	المعمران
<b>Total</b>	<b>0.14</b>	<b>100.00</b>	<b>16,698,512,885.00</b>	<b>-</b>	<b>406,922,418</b>	<b>الإجمالي</b>
Commercial & Professional Svc	النسبة للسوق %to Market	النسبة للقطاع %to Industry Group	القيمة السوقية بالريال Market Capitalization -SAR	سعر الإغلاق Close Price	عدد الأسهم المصدرة Issued Shares	الخدمات التجارية والمهنية
MAHARAH	0.02	23.91	2,981,250,000.00	79.50	37,500,000	مهارة
SADR	0.01	9.84	1,226,750,000.00	70.10	17,500,000	صدر
SPPC	0.01	9.77	1,218,000,000.00	20.30	60,000,000	طباعة وتغليف
CATERING	0.06	56.49	7,043,800,000.00	85.90	82,000,000	التعمير
<b>Total</b>	<b>0.10</b>	<b>100.00</b>	<b>12,469,800,000.00</b>	<b>-</b>	<b>197,000,000</b>	<b>الإجمالي</b>
Transportation	النسبة للسوق %to Market	النسبة للقطاع %to Industry Group	القيمة السوقية بالريال Market Capitalization -SAR	سعر الإغلاق Close Price	عدد الأسهم المصدرة Issued Shares	النقل
SISCO	0.02	12.02	2,321,520,000.00	28.45	81,600,000	سيسكو
SGS	0.05	32.65	6,307,400,000.00	33.55	188,000,000	الخدمات الأرضية
SAPTCO	0.02	14.53	2,807,500,000.00	22.46	125,000,000	سايتكو
BATIC	0.01	7.07	1,366,800,000.00	22.78	60,000,000	باتك
BUDGET SAUDI	0.03	19.04	3,679,316,735.60	51.70	71,166,668	بديجت السعودية
THEEB	0.02	14.69	2,838,000,000.00	66.00	43,000,000	ذيب
<b>Total</b>	<b>0.16</b>	<b>100.00</b>	<b>19,320,536,735.60</b>	<b>-</b>	<b>568,766,668</b>	<b>الإجمالي</b>
Consumer Durables & Apparel	النسبة للسوق %to Market	النسبة للقطاع %to Industry Group	القيمة السوقية بالريال Market Capitalization -SAR	سعر الإغلاق Close Price	عدد الأسهم المصدرة Issued Shares	السلع طويلة الأجل
NASEEJ	0.00	6.58	470,669,590.24	22.24	21,163,201	ناسعج
SIDC	0.01	10.30	736,800,000.00	14.42	40,000,000	صديق
ALABDULLATIF	0.02	27.72	1,982,500,000.00	24.40	81,250,000	المبدلتطيف
LAZURDE	0.01	15.11	1,081,000,000.00	18.80	57,500,000	لازوردي
ALASEEL	0.01	24.80	1,774,000,000.00	44.35	40,000,000	الأسفل
FITAIHI GROUP	0.01	15.48	1,106,875,000.00	40.25	27,500,000	مجموعة فتحي
<b>Total</b>	<b>0.06</b>	<b>100.00</b>	<b>7,151,844,590.24</b>	<b>-</b>	<b>267,413,201</b>	<b>الإجمالي</b>

## القيمة السوقية للأسهم المصدرة كما في 2022/03/31م

### Market Capitalization as on 31/03/2022

Consumer Services	النسبة السوقية %to Market	النسبة للقطاع %to Industry Group	القيمة السوقية بالريال Market Capitalization -SAR	سعر الإغلاق Close Price	عدد الأسهم المصدرة Issued Shares	الخدمات الاستهلاكية
SEERA	0.05	22.05	6,324,000,000.00	21.08	300,000,000	سيرا
ALHOKAIR GROUP	0.01	3.69	1,058,200,000.00	16.28	65,000,000	مجموعة الحكير
FITNESS TIME	0.06	23.02	6,600,303,486.00	126.00	52,383,361	وقت اللياقة
DUR	0.02	9.87	2,830,000,000.00	28.30	100,000,000	دور
TECO	0.01	4.04	1,157,523,798.60	220.20	5,256,693	شمس
ALKHALEEJ TRNG	0.01	4.23	1,212,900,000.00	18.66	65,000,000	الخليج للتدريب
NCLE	0.02	7.59	2,175,800,000.00	50.60	43,000,000	الوطنية للتعليم
ATAA	0.02	7.88	2,260,000,000.00	56.50	40,000,000	عطاء
HERFY FOODS	0.03	12.72	3,647,952,000.00	56.40	64,680,000	هرفي للأغذية
RAYDAN	0.01	2.13	610,200,000.00	18.08	33,750,000	ريضان
DWF	0.01	2.78	798,000,000.00	266.00	3,000,000	التطويرية الغذائية
<b>Total</b>	<b>0.24</b>	<b>100.00</b>	<b>28,674,879,284.60</b>	<b>-</b>	<b>772,070,054</b>	<b>الإجمالي</b>
Media and Entertainment	النسبة السوقية %to Market	النسبة للقطاع %to Industry Group	القيمة السوقية بالريال Market Capitalization -SAR	سعر الإغلاق Close Price	عدد الأسهم المصدرة Issued Shares	الإعلام والترفيه
TAPSCO	0.01	2.58	678,000,000.00	135.50	5,000,000	نعام
ALARABIA	0.05	20.74	5,450,000,000.00	109.00	50,000,000	العربية
SRMG	0.17	76.67	20,144,000,000.00	251.80	80,000,000	الأبحاث والتسويق
<b>Total</b>	<b>0.22</b>	<b>100.00</b>	<b>26,272,000,000.00</b>	<b>-</b>	<b>135,000,000</b>	<b>الإجمالي</b>
Retailing	النسبة السوقية %to Market	النسبة للقطاع %to Industry Group	القيمة السوقية بالريال Market Capitalization -SAR	سعر الإغلاق Close Price	عدد الأسهم المصدرة Issued Shares	تجزئة السلع الكمالية
SHAKER	0.01	3.30	1,380,960,000.00	21.92	63,000,000	شاكير
EXTRA	0.07	19.05	7,980,000,000.00	133.00	60,000,000	إكسترا
SACO	0.01	3.79	1,587,600,000.00	44.10	36,000,000	ساکو
SASCO	0.02	5.74	2,403,000,000.00	40.05	60,000,000	ساسكو
BAAZEEM	0.01	2.41	1,011,487,500.00	99.90	10,125,000	باعظيم
JARIR	0.20	56.43	23,640,000,000.00	197.00	120,000,000	جيزر
ABO MOATI	0.01	1.81	760,000,000.00	38.00	20,000,000	أبو معطي
ALHOKAIR	0.03	7.47	3,129,000,000.00	14.90	210,000,000	الحكير
<b>Total</b>	<b>0.35</b>	<b>100.00</b>	<b>41,892,047,500.00</b>	<b>-</b>	<b>579,125,000</b>	<b>الإجمالي</b>
Food & Staples Retailing	النسبة السوقية %to Market	النسبة للقطاع %to Industry Group	القيمة السوقية بالريال Market Capitalization -SAR	سعر الإغلاق Close Price	عدد الأسهم المصدرة Issued Shares	تجزئة الأغذية
A.OTHAIM MARKET	0.09	19.54	10,530,000,000.00	117.00	90,000,000	أسواق ع العنيم
FARM SUPERSTORES	0.01	2.34	1,260,000,000.00	28.00	45,000,000	أسواق المزرعة
ANAAM HOLDING	0.01	1.58	850,500,000.00	81.00	10,500,000	أنعام القابضة
THIMAR *	0.00	0.32	172,000,000.00	17.20	10,000,000	ثمار *
BINDAWOOD	0.09	20.30	10,938,510,000.00	95.70	114,300,000	بن داود
ALMUNAJEM	0.03	6.79	3,660,000,000.00	61.00	60,000,000	المجم
ALDAWAA	0.05	11.75	6,332,500,000.00	74.50	85,000,000	الدواء
NAHDI	0.17	37.39	20,150,000,000.00	155.00	130,000,000	النهدى
<b>Total</b>	<b>0.45</b>	<b>100.00</b>	<b>53,893,510,000.00</b>	<b>-</b>	<b>544,800,000</b>	<b>الإجمالي</b>
Food and Beverages	النسبة السوقية %to Market	النسبة للقطاع %to Industry Group	القيمة السوقية بالريال Market Capitalization -SAR	سعر الإغلاق Close Price	عدد الأسهم المصدرة Issued Shares	إنتاج الأغذية
SAVOLA GROUP	0.16	21.17	19,463,595,931.80	36.45	533,980,684	مجموعة صافولا
WAFRAH	0.01	1.09	1,004,757,957.00	130.20	7,717,035	وافرا
SADAFSCO	0.05	6.10	5,603,000,000.00	172.40	32,500,000	سدافسكو
ALMARAI	0.43	55.70	51,200,000,000.00	51.20	1,000,000,000	المرابي
TANMIAH	0.01	1.75	1,610,000,000.00	80.50	20,000,000	تنمية
HB	0.03	3.35	3,076,071,615.00	87.00	35,357,145	حلواني إخوان
NADEC	0.03	3.35	3,079,692,000.00	30.30	101,640,000	نادك
GACO	0.01	0.74	680,400,000.00	22.68	30,000,000	جاکو
TADCO	0.01	1.14	1,051,894,395.00	26.85	39,176,700	توك الزراعية
SFICO	0.01	1.93	1,774,000,000.00	44.35	40,000,000	السفك
SHARQIYAH DEV	0.01	0.81	744,000,000.00	99.20	7,500,000	الشرقية للتنمية
ALJOUF	0.01	1.81	1,665,000,000.00	55.50	30,000,000	الجوف
JAZADCO	0.01	1.05	968,000,000.00	19.36	50,000,000	جازادكو
<b>Total</b>	<b>0.77</b>	<b>100.00</b>	<b>91,920,411,898.80</b>	<b>-</b>	<b>1,927,871,564</b>	<b>الإجمالي</b>
Health Care Equipment & Svc	النسبة السوقية %to Market	النسبة للقطاع %to Industry Group	القيمة السوقية بالريال Market Capitalization -SAR	سعر الإغلاق Close Price	عدد الأسهم المصدرة Issued Shares	الرعاية الصحية
AYYAN	0.01	1.34	1,540,153,864.80	19.10	80,636,328	أيان
CHEMICAL	0.02	2.54	2,921,688,000.00	34.65	84,320,000	الكيميائية
MOUWASAT	0.18	18.45	21,260,000,000.00	212.60	100,000,000	المواساة
DALLAH HEALTH	0.08	7.92	9,126,000,000.00	101.40	90,000,000	دله الصحية
CARE	0.03	3.23	3,727,035,000.00	83.10	44,850,000	رعاية
ALHAMMADI	0.05	4.72	5,442,000,000.00	45.35	120,000,000	الحمامي
SAUDI GERMAN HEALTH	0.02	2.59	2,986,698,000.00	32.45	92,040,000	السعودي الألماني الصحية
SULAIMAN ALHABIB	0.56	57.83	66,640,000,000.00	190.40	350,000,000	سليمان الحبيب
EQUIPMENT HOUSE	0.01	1.39	1,600,000,000.00	80.00	20,000,000	دار المعدات
<b>Total</b>	<b>0.96</b>	<b>100.00</b>	<b>115,243,574,864.80</b>	<b>-</b>	<b>981,846,328</b>	<b>الإجمالي</b>
Pharma, Biotech & Life Science	النسبة السوقية %to Market	النسبة للقطاع %to Industry Group	القيمة السوقية بالريال Market Capitalization -SAR	سعر الإغلاق Close Price	عدد الأسهم المصدرة Issued Shares	الأدوية
SPIMACO	0.04	100.00	4,476,000,000.00	37.30	120,000,000	الدوائية
<b>Total</b>	<b>0.04</b>	<b>100.00</b>	<b>4,476,000,000.00</b>	<b>-</b>	<b>120,000,000</b>	<b>الإجمالي</b>
Banks	النسبة السوقية %to Market	النسبة للقطاع %to Industry Group	القيمة السوقية بالريال Market Capitalization -SAR	سعر الإغلاق Close Price	عدد الأسهم المصدرة Issued Shares	البنوك
RIBL	0.94	9.50	112,650,000,000.00	37.55	3,000,000,000	الرياض
BJAZ	0.18	1.82	21,607,000,000.00	26.35	820,000,000	الجزيرة
SAIB	0.15	1.53	18,160,000,000.00	18.16	1,000,000,000	الإستثمار
BSFR	0.54	5.46	64,727,679,867.90	53.70	1,205,357,167	السعودي الفرنسي
SABB	0.68	6.90	81,780,821,975.60	39.80	2,054,794,522	ساب
ANB	0.35	3.52	41,700,000,000.00	27.80	1,500,000,000	العربي
ALRAJHI	3.36	33.86	401,500,000,000.00	160.60	2,500,000,000	الراجحي
ALBILAD	0.39	3.92	46,500,000,000.00	62.00	750,000,000	البلاد
ALINMA	0.65	6.55	77,700,000,000.00	38.85	2,000,000,000	الإمام
SNB	2.65	26.78	317,490,200,000.00	70.90	4,478,000,000	الأهلي
AMLAK	0.02	0.16	1,938,840,000.00	21.40	90,600,000	أملاك
<b>Total</b>	<b>9.91</b>	<b>100.00</b>	<b>1,185,754,541,843.50</b>	<b>-</b>	<b>19,398,751,689</b>	<b>الإجمالي</b>
Diversified Financials	النسبة السوقية %to Market	النسبة للقطاع %to Industry Group	القيمة السوقية بالريال Market Capitalization -SAR	سعر الإغلاق Close Price	عدد الأسهم المصدرة Issued Shares	الاستثمار والتأمين
TADAWUL GROUP	0.19	33.64	22,920,000,000.00	191.00	120,000,000	مجموعة تداول
SAIC	0.02	3.42	2,330,000,000.00	46.60	50,000,000	متطورة
ASEER	0.02	3.52	2,401,388,891.00	19.00	126,388,889	عسر
NAIFYAT	0.03	4.46	3,040,000,000.00	30.40	100,000,000	النابيات
ALBAHA	0.00	0.83	566,082,000.00	19.06	29,700,000	الباحة
KINGDOM	0.31	54.12	36,873,528,885.00	9.95	3,705,882,300	المملكة
<b>Total</b>	<b>0.57</b>	<b>100.00</b>	<b>68,130,999,776.00</b>	<b>-</b>	<b>4,131,971,189</b>	<b>الإجمالي</b>

## القيمة السوقية للأسهم المصدرة كما في 2022/03/31 Market Capitalization as on 31/03/2022

التأمين	عدد الأسهم المصدرة	سعر الإغلاق	القيمة السوقية بالريال	النسبة للقطاع	النسبة للسوق	Insurance
التأمين	Issued Shares	Close Price	Market Capitalization -SAR	%to Industry Group	%to Market	
التعاونية	125,000,000	72.20	9,025,000,000.00	15.88	0.08	TAWUNIYA
جزيرة تكافل	55,000,000	19.40	1,067,000,000.00	1.88	0.01	JAZIRA TAKAFUL
ملاذ للتأمين	50,000,000	22.84	1,142,000,000.00	2.01	0.01	MALATH INSURANCE
موظف للتأمين	105,000,000	17.00	1,785,000,000.00	3.14	0.01	MEDGULF
أليانز إس إف	60,000,000	25.30	1,518,000,000.00	2.67	0.01	ALLIANZ SF
سلامة	25,000,000	15.50	387,500,000.00	0.68	0.00	SALAMA
ولا	64,639,700	16.82	1,087,239,854.92	1.91	0.01	WALAA
الدرع العربي	63,852,462	21.60	1,379,213,179.20	2.43	0.01	ARABIAN SHIELD
ساب لتكافل	34,000,000	21.24	722,160,000.00	1.27	0.01	SABB TAKAFUL
سايكو	30,000,000	19.32	579,600,000.00	1.02	0.00	SAICO
وفا للتأمين *	10,000,000	9.50	95,000,000.00	0.17	0.00	WAFIA INSURANCE *
إتحاد الخليج	22,947,464	14.88	341,458,264.32	0.60	0.00	GULF UNION
أسيج	29,100,000	17.90	520,890,000.00	0.92	0.00	ACIG
التأمين العربية	26,500,000	33.85	897,025,000.00	1.58	0.01	AICC
الإتحاد التجاري	40,000,000	20.70	828,000,000.00	1.46	0.01	ALETHAD
الصفير للتأمين	40,000,000	13.44	537,600,000.00	0.95	0.00	ALSAGR INSURANCE
المتحدة للتأمين	40,000,000	33.70	1,348,000,000.00	2.37	0.01	UCA
الإعادة السعودية	89,100,000	17.18	1,530,738,000.00	2.69	0.01	SAUDI RE
بوا العربية	120,000,000	179.00	21,480,000,000.00	37.80	0.18	BUPA ARABIA
تكافل الرجحي	40,000,000	84.90	3,396,000,000.00	5.98	0.03	ALRAHJI TAKAFUL
كشب	30,000,000	32.10	963,000,000.00	1.69	0.01	CHUBB
أكسا التعاونية	50,000,000	37.60	1,880,000,000.00	3.31	0.02	AXA COOPERATIVE
المالجيبة العامة	50,000,000	10.98	549,000,000.00	0.97	0.00	GULF GENERAL
بروج للتأمين	30,000,000	23.78	713,400,000.00	1.26	0.01	BURUJ
العالمية	40,000,000	21.14	845,600,000.00	1.49	0.01	ALALAMIYA
الوطنية	20,000,000	33.80	676,000,000.00	1.19	0.01	WATANIYA
أمانة للتأمين	13,000,000	29.50	383,500,000.00	0.67	0.00	AMANA INSURANCE
عناية	15,000,000	26.00	390,000,000.00	0.69	0.00	ENAYA
الإمام طوكيوم	30,000,000	25.40	762,000,000.00	1.34	0.01	ALINMA TOKIO M
الإجمالي	1,348,139,632	-	56,829,924,298.44	100.00	0.48	Total
التطبيقات وخدمات التقنية	عدد الأسهم المصدرة	سعر الإغلاق	القيمة السوقية بالريال	النسبة للقطاع	النسبة للسوق	Software & Services
التطبيقات وخدمات التقنية	Issued Shares	Close Price	Market Capitalization -SAR	%to Industry Group	%to Market	
ام آي اس	25,000,000	151.00	3,775,000,000.00	7.81	0.03	MIS
بحر العرب	10,000,000	204.80	2,048,000,000.00	4.24	0.02	ARAB SEA
سلوشنز	120,000,000	211.00	25,320,000,000.00	52.39	0.21	SOLUTIONS
علم	80,000,000	214.80	17,184,000,000.00	35.56	0.14	ELM
الإجمالي	235,000,000	-	48,327,000,000.00	100.00	0.40	Total
الاتصالات	عدد الأسهم المصدرة	سعر الإغلاق	القيمة السوقية بالريال	النسبة للقطاع	النسبة للسوق	Telecommunication Services
الاتصالات	Issued Shares	Close Price	Market Capitalization -SAR	%to Industry Group	%to Market	
اس تي سي	2,000,000,000	107.80	215,600,000,000.00	82.91	1.80	STC
إتحد اتصالات	770,000,000	41.50	31,955,000,000.00	12.29	0.27	ETIHAD ETISALAT
زين السعودية	898,729,175	13.32	11,971,072,611.00	4.60	0.10	ZAIN KSA
غليب للاتصالات	8,999,900	56.30	506,694,370.00	0.19	0.00	ATHEEB TELECOM
الإجمالي	3,677,729,075	-	260,032,766,981.00	100.00	2.17	Total
المرافق العامة	عدد الأسهم المصدرة	سعر الإغلاق	القيمة السوقية بالريال	النسبة للقطاع	النسبة للسوق	Utilities
المرافق العامة	Issued Shares	Close Price	Market Capitalization -SAR	%to Industry Group	%to Market	
الغاز	75,000,000	50.70	3,802,500,000.00	1.77	0.03	GASCO
الخريف	25,000,000	96.40	2,410,000,000.00	1.12	0.02	AWPT
أكوا باور	731,099,729	133.80	97,821,143,740.20	45.62	0.82	ACWA POWER
كهرباء السعودية	4,166,593,815	26.50	110,414,736,097.50	51.49	0.92	SAUDI ELECTRICITY
الإجمالي	4,997,693,544	-	214,448,979,837.70	100.00	1.79	Total
الصناديق العقارية المتداولة	عدد الأسهم المصدرة	سعر الإغلاق	القيمة السوقية بالريال	النسبة للقطاع	النسبة للسوق	REITs
الصناديق العقارية المتداولة	Issued Shares	Close Price	Market Capitalization -SAR	%to Industry Group	%to Market	
الرياض ريت	171,697,101	10.78	1,850,894,748.78	9.83	0.02	RIYAD REIT
العزيم ريت	11,800,000	23.88	281,784,000.00	1.50	0.00	ALJAZIRA REIT
جدوى ريت الحرمين	66,000,000	8.25	544,500,000.00	2.89	0.00	JADWA REIT ALHARAMAIN
تعليم ريت	51,000,000	11.52	587,520,000.00	3.12	0.00	TALEEM REIT
المعلم ريت	61,370,000	8.91	546,806,700.00	2.90	0.00	AL MAATHER REIT
مشاركة ريت	88,000,000	9.79	861,520,000.00	4.57	0.01	MUSHARAKA REIT
ملك ريت	68,108,652	9.93	676,318,914.36	3.59	0.01	MULKIA REIT
مشاا ريت	57,240,000	7.87	450,478,800.00	2.39	0.00	MASHAAR REIT
الأهلي ريت 1	137,500,000	12.10	1,663,750,000.00	8.83	0.01	ALAHLI REIT 1
درى ريت	107,507,035	12.80	1,376,090,048.00	7.31	0.01	DERAYAH REIT
الراجحي ريت	161,856,857	11.02	1,783,662,564.14	9.47	0.01	AI RAHJI REIT
جدوى ريت السعودية	186,509,785	14.56	2,715,582,469.60	14.42	0.02	JADWA REIT SAUDI
سدكو كابيتال ريت	117,500,000	10.86	1,276,050,000.00	6.78	0.01	SEDCO CAPITAL REIT
سويكويرب وأبلي ريت	118,000,000	6.95	820,100,000.00	4.35	0.01	SWICORP WABEL REIT
ميفك ريت	73,276,800	6.98	511,472,064.00	2.72	0.00	MEFIC REIT
بنيا ريت	162,881,100	10.04	1,635,326,244.00	8.68	0.01	BNONYAN REIT
الخير ريت	141,008,848	8.88	1,252,158,570.24	6.65	0.01	ALKHABER REIT
الإجمالي	1,781,256,178	-	18,834,015,123.12	100.00	0.16	Total
إدارة وتطوير العقارات	عدد الأسهم المصدرة	سعر الإغلاق	القيمة السوقية بالريال	النسبة للقطاع	النسبة للسوق	Real Estate Mgmt & Dev't
إدارة وتطوير العقارات	Issued Shares	Close Price	Market Capitalization -SAR	%to Industry Group	%to Market	
العقارية	240,000,000	21.16	5,078,400,000.00	5.09	0.04	ALAKARIA
طبية	160,457,483	32.30	5,182,776,700.90	5.19	0.04	TAIBA
مكا	164,816,240	86.10	14,190,678,264.00	14.22	0.12	MCDC
التعمير	177,777,777	27.65	4,915,555,534.05	4.93	0.04	ARDCO
إعمار	1,133,333,334	11.68	13,237,333,341.12	13.27	0.11	EMAAAR EC
البحر الأحمر	60,000,000	19.92	1,195,200,000.00	1.20	0.01	RED SEA
جميل عمر	929,400,000	28.20	26,209,080,000.00	26.27	0.22	JABAL OMAR
دار الأركان	1,080,000,000	10.94	11,815,200,000.00	11.84	0.10	DAR ALARKAN
مدينة المعرفة	339,300,000	17.02	5,774,886,000.00	5.79	0.05	KEC
الأندلس	93,333,333	18.00	1,679,999,994.00	1.68	0.01	ALANDALUS
المركز	475,000,000	22.10	10,497,500,000.00	10.52	0.09	ALMRAKEZ
الإجمالي	4,853,418,167	-	99,776,609,834.07	100.00	0.83	Total
إجمالي السوق	260,234,338,485	-	11,963,415,894,459.70	-	100.00	Total Market

\* Suspended.

\* معطلة من التداول.



المؤشرات المالية - 2022/03/31

FINANCIAL INDICATORS - 31/03/2022

Company	P/B Value القيمة/السعر	Book Value (SAR) القيمة الدفترية	P/E Ratio نسبة السعر للعائد	EPS (SAR) العائد على السهم	Market Cap. (mm) القيمة السوقية (مليون)	Shareholders' Equity (mm) حقوق المساهمين (مليون)	Net Income (mm) صافي الدخل (مليون)	Issued Shares (mm) الأهم المصدرة (مليون)	Close Price سعر الإغلاق	الشركة
SARCO	2.66	47.22	124.09	1.01	1,884.00	708.37	25.18	15.00	125.60	الصال
SAUDI ARAMCO	8.07	25.10	1.72	1.72	8,620,000.00	1,068,380.00	343,460.00	200,000.00	43.10	أرامكو السعودية
PETRO RABIGH	2.67	8.91	15.02	1.88	24,747.00	7,802.00	1,648.00	876.00	28.25	برذراع
BAHRI	1.51	23.64	78.97	0.45	14,056.88	9,308.15	178.00	75.00	35.70	البحري
ADREES	6.10	12.74	35.91	2.16	5,827.50	955.20	162.30	97.00	77.70	الدريس
<b>Total Energy</b>	<b>7.97</b>	<b>5.40</b>	<b>25.09</b>	<b>1.72</b>	<b>8,666,515.38</b>	<b>1,087,153.72</b>	<b>345,463.48</b>	<b>201,359.75</b>	-	<b>إجمالي الطاقة</b>
TAKWEEN	2.48	6.72	33.65	0.49	1,580.80	638.71	46.97	95.00	16.64	تكوين
MEPCO	3.27	17.76	22.29	2.60	2,900.00	887.90	130.08	50.00	58.00	ميكو
BCI	1.94	21.13	21.51	1.90	1,124.75	581.11	52.29	27.50	40.00	بي سي آي
MAADEN	4.93	27.17	44.45	1.91	164,899.21	33,436.17	3,709.47	1,230.59	134.00	مادن
ASLAK	2.31	12.38	18.18	1.58	1,005.62	434.50	55.30	35.10	28.65	أسلاك
ALYAMAMAH STEEL	2.99	14.20	11.17	3.80	2,156.46	721.37	193.00	50.80	42.45	البيامة للحديد
SSP	2.61	9.66	12,877.50	0.00	1,287.75	492.55	0.10	51.00	25.25	أنابيب السعودية
EAST PIPES	-	-	-	-	1,635.90	-	-	21.00	77.90	أنابيب الشرق
AMAK	-	-	-	-	5,544.00	-	-	66.00	84.00	أماك
CHEMANOL	3.22	13.98	20.16	2.23	3,031.92	942.68	150.41	67.45	44.95	كيمانول
PETROCHEM	2.50	18.57	15.83	2.94	22,320.00	8,914.00	1,410.00	480.00	46.50	بتروكيم
SABIC	2.26	58.00	19.32	6.78	393,000.00	173,990.00	20,340.00	3,000.00	131.00	سابك
SABIC AGRI-NUTRIENTS	6.78	28.80	32.06	5.67	86,543.16	12,758.40	2,699.60	476.04	181.80	سابك للمغذيات الزراعية
TASNEE	1.86	12.45	17.95	1.29	15,451.92	8,329.40	860.70	668.91	23.10	التصنيع
NGC	2.78	15.24	43.51	0.97	1,342.67	482.68	30.86	31.67	42.40	جيسكو
ZOUJAJ	2.13	19.24	28.98	1.42	1,350.55	633.00	46.60	32.90	41.05	زجاج
ALUJAIN	2.36	27.46	16.98	3.81	4,477.24	1,900.21	263.75	69.20	64.70	النجين
FIPCO	5.26	10.30	(-)	-0.96	623.30	118.50	-11.00	11.50	54.20	فيكوكو
APC	3.18	17.74	(-)	-18.51	564.00	177.40	-185.10	10.00	56.40	أنابيب
NAMA CHEMICALS	2.98	13.73	(-)	-0.01	963.14	322.86	-0.27	23.52	40.95	بناء للمركبات
MAADANIYAH	3.85	6.99	(-)	-1.14	95.26	247.43	-40.47	35.40	26.90	معدنة
ZAMAL INDUST	1.35	19.09	(-)	-0.35	1,545.00	1,145.32	-21.13	60.00	25.75	الزامل للصناعة
SIG	2.19	16.00	12.61	2.78	15,750.00	7,201.00	1,249.00	450.00	35.00	المجموعة السعودية
YANSAB	2.57	26.05	24.61	2.72	37,631.25	14,652.50	1,529.10	562.50	66.90	ينساب
SPM	4.38	11.15	26.33	1.85	936.96	214.05	35.59	19.20	48.80	صناعة البوق
SIPCHEM	2.75	19.56	15.21	3.53	39,380.00	14,341.50	2,588.50	733.33	53.70	سبكيم العالمية
ADVANCED	4.59	15.35	21.98	3.21	18,330.00	3,991.00	834.00	260.00	70.60	المتقدمة
SAUDI KAYAN	2.12	10.65	16.14	1.40	33,900.00	15,974.00	2,099.75	1,500.00	22.50	كايان السعودية
HCC	1.73	11.36	20.41	0.71	1,425.42	1,161.52	69.86	97.90	14.56	أسمنت حائل
NAURAN CEMENT	1.13	11.26	15.62	1.25	3,332.00	1,930.44	213.33	170.00	19.60	أسمنت نخول
CITY CEMENT	2.73	13.03	17.94	1.55	3,885.00	1,823.91	216.50	140.00	27.75	أسمنت المدينة
NORTHERN CEMENT	1.20	12.12	22.49	0.65	2,617.20	2,181.15	116.39	180.00	14.54	أسمنت الشمالية
UACC	2.05	13.33	17.02	1.60	1,501.50	732.96	88.20	55.00	27.30	أسمنت ام القرى
OASIS	4.70	18.76	22.84	3.86	1,323.00	281.39	57.91	11.00	88.20	الواحة
ALKATHIRI	5.46	12.13	45.33	1.46	749.32	137.14	16.53	15.30	66.30	الكثيري
ACC	1.54	27.79	22.35	1.92	4,280.00	2,779.20	191.50	100.00	42.80	أسمنت الغربية
YSCC	1.53	21.23	22.92	1.41	6,561.00	4,299.26	286.25	202.50	32.40	أسمنت البيامة
SAUDI CEMENT	3.92	15.54	23.98	2.54	9,317.70	2,377.00	388.60	153.00	60.90	أسمنت السعودية
QACCO	4.27	19.71	20.23	4.16	7,578.00	1,773.52	374.52	90.00	84.20	أسمنت القصيم
SPCC	3.18	22.20	19.98	3.53	9,870.00	3,108.00	494.00	140.00	70.50	أسمنت الجنوب
YCC	2.26	18.69	29.82	1.41	6,646.50	2,943.02	222.85	157.50	42.20	أسمنت بيع
EPCCO	1.77	27.80	19.28	2.55	4,222.60	2,391.00	219.00	86.00	49.10	أسمنت الشرقية
TCC	1.29	14.08	54.34	0.33	1,634.40	1,266.78	30.08	90.00	18.16	أسمنت تبوك
JOUF CEMENT	1.08	10.24	(-)	-0.51	1,581.58	1,464.78	-72.78	143.00	11.06	أسمنت الجوف
<b>Total Materials</b>	<b>2.77</b>	<b>27.97</b>	<b>22.11</b>	<b>3.43</b>	<b>926,753.08</b>	<b>334,179.29</b>	<b>40,979.85</b>	<b>11,949.81</b>	-	<b>إجمالي المواد الاساسية</b>
ASTRA INDUSTRIAL	2.67	17.44	18.80	2.36	3,732.00	1,395.58	188.50	80.00	46.65	أسترا الصناعية
BAWAN	2.69	12.32	21.89	2.59	1,992.00	739.42	155.68	60.00	33.20	بوان
EWAC	2.30	12.61	24.68	1.18	1,307.25	567.61	52.97	45.00	29.05	الصناعة الكهروإلكتريكية
SAUDI CERAMICS	2.60	20.32	19.69	2.68	4,224.00	1,625.72	214.50	80.00	52.80	الغرف السعودية
SAUDI CABLE	2.99	6.72	(-)	-5.65	527.25	176.31	-148.27	26.23	20.10	الكابلات السعودية
AMIANITIT	61.34	0.74	(-)	-29.60	449.96	7.34	-293.06	9.90	45.45	أميانتيت
ALBARTAIN	1.58	18.13	17.00	1.69	1,223.52	772.80	71.98	42.63	28.70	البارتائن
SVEP	3.80	18.40	(-)	-0.10	1,050.00	276.01	-1.47	15.00	70.00	الفخارية
MESC	2.03	8.89	(-)	-0.16	720.00	355.50	-6.50	40.00	18.00	مسك
SISEO	41.65	19.32	(-)	-5.69	871.34	87.14	-12.29	2.16	403.40	سيزو
ALONRAN	5.19	19.32	103.31	0.97	601.20	115.91	5.82	6.00	100.20	المران
<b>Total Capital Goods</b>	<b>2.76</b>	<b>14.88</b>	<b>18.97</b>	<b>0.56</b>	<b>16,698.51</b>	<b>6,053.21</b>	<b>227.67</b>	<b>406.92</b>	-	<b>إجمالي السلع الرأسمالية</b>



المؤشرات المالية - 2022/03/31

FINANCIAL INDICATORS - 31/03/2022

Company	P/B Value السعر/القيمة الدفترية	Book Value (SAR) القيمة الدفترية	P/E Ratio العمر للعائد	EPS (SAR) العائد على السهم	Market Cap. (mn) القيمة السوقية (مليارات)	Shareholders' Equity (mn) حقوق المساهمين (مليارات)	Net Income (mn) صافي الدخل (مليارات)	Issued Shares (mn) الأسهم الصادرة (مليارات)	Close Price سعر الإغلاق	الشركة
RIBL	2.45	15.35	21.30	1.76	112,650.00	46,050.00	5,288.00	3,000.00	37.55	الرياض
BIAZ	1.58	16.67	76.62	0.34	21,607.00	13,670.00	282.00	820.00	26.35	العزيرة
SAIB	1.24	14.69	17.46	1.04	18,160.00	14,688.00	1,040.10	1,000.00	18.16	الإستثمار
BSFR	1.65	32.56	25.37	2.12	64,727.68	39,242.00	2,551.00	1,205.36	53.70	السعودي الفرنسي
SABB	1.56	25.55	23.67	1.68	81,780.82	52,499.00	3,455.00	2,054.79	39.80	ساب
ANB	1.36	20.50	20.92	1.33	41,700.00	30,744.00	1,993.00	1,500.00	27.80	العرف
ALRAJHI	6.31	25.45	28.98	5.54	401,500.00	63,637.00	13,855.00	2,500.00	160.60	الراجحي
ALIBAD	3.92	15.82	28.82	2.18	46,500.00	11,867.60	1,636.40	750.00	62.00	الإبدا
ALINMA	2.58	15.08	31.28	1.24	77,700.00	30,164.40	2,484.40	2,000.00	38.85	الإقامة
SNB	2.15	32.94	25.06	2.83	317,490.20	147,518.32	12,670.00	4,478.00	70.90	الأهلي
AMIAK	1.67	12.84	18.41	1.16	1,938.84	1,163.19	105.33	90.60	21.40	أملاك
<b>Total Banks</b>	<b>2.63</b>	<b>23.26</b>	<b>26.14</b>	<b>2.34</b>	<b>1,185,754.54</b>	<b>451,243.51</b>	<b>45,340.23</b>	<b>19,398.75</b>	-	<b>إجمالي البنوك</b>
TADAWUL GROUP	7.66	24.93	36.33	5.26	22,920.00	2,991.86	630.83	120.00	191.00	مجموعة تداول
SAIC	2.53	18.44	32.80	1.42	2,330.00	922.02	71.03	50.00	46.60	منظورة
ASEER	1.61	11.79	(س)	-0.64	2,401.39	1,490.30	-80.50	126.39	19.00	عسر
NAIFYAT	2.50	12.16	12.96	2.35	3,040.00	1,215.80	234.52	100.00	30.40	النيفات
ALBAHA	5.38	3.54	(س)	-1.12	566.08	105.27	-33.30	29.70	19.06	الباحة
KINGDOM	1.13	8.77	71.63	0.14	36,873.53	32,508.66	514.79	3,705.88	9.95	المملكة
<b>Total Diversified Financials</b>	<b>3.07</b>	<b>23.54</b>	<b>44.90</b>	<b>0.22</b>	<b>68,121.07</b>	<b>39,223.91</b>	<b>1,337.38</b>	<b>4,131.97</b>	-	<b>جمالي الإستثمار والتأمين</b>
TAWUNIYA	3.07	20.41	33.54	0.54	9,025.00	2,942.51	442.15	125.00	72.20	التاويية
JAZIRA TAKAFUL	1.32	14.75	41.57	0.47	1,067.00	814.24	25.67	55.00	19.40	جزيرة تكافل
MALATH INSURANCE	1.73	8.38	(س)	-0.59	1,142.00	418.94	-29.27	50.00	22.84	ملا ثأمين
MEDGULF	2.38	7.15	273.10	0.06	1,785.00	750.51	6.54	105.00	17.00	ميدغلف للتأمين
ALLIANZ SF	2.14	11.83	321.92	0.08	1,518.00	709.78	4.72	60.00	25.30	أليانز إس إف
SALAMA	2.31	6.72	(س)	-1.42	387.50	167.96	-35.42	25.00	15.50	سلامة
WALAA	1.25	13.45	(س)	-0.26	1,087.24	869.54	-16.61	64.64	16.82	ولا
ARABIAN SHIELD	2.80	7.72	30.58	0.71	1,379.21	492.93	45.10	63.85	21.60	الدرع العربي
SABB TAKAFUL	2.41	8.83	(س)	-0.06	722.16	300.11	-2.15	34.00	21.24	ساب تكافل
SAICO	1.84	10.48	(س)	-0.69	579.60	314.51	-20.65	30.00	19.32	سايكو
WAFIA INSURANCE *	-	-	-	-	95.00	-	-	10.00	9.50	وفا التأمين *
GULF UNION	2.31	6.45	(س)	-6.73	341.45	147.91	-154.34	22.95	14.88	الاتحاد الخليج
ACIC	4.58	3.91	(س)	-1.16	520.89	113.70	-33.77	29.10	17.90	أسك
AICC	4.03	8.40	112.32	0.30	897.03	222.70	7.99	26.50	33.85	التأمين العربية
ALETHAD	1.47	14.09	286.08	0.07	828.00	563.78	2.89	40.00	20.70	الاتحاد التجاري
ALSAGR INSURANCE	2.37	5.67	(س)	-2.47	537.60	226.91	-98.61	40.00	13.44	الصقار للتأمين
UCA	5.08	6.63	(س)	-1.25	1,348.00	265.30	-50.13	40.00	33.70	المتحدة للتأمين
SAUDI RE	1.59	10.77	20.82	0.83	1,530.74	959.75	73.52	89.10	17.18	الإعادة السعودية
BUPA ARABIA	5.13	34.90	26.13	6.85	21,480.00	4,187.43	822.20	120.00	179.00	بوبا العربية
ALRAJHI TAKAFUL	2.59	32.81	16.03	3.30	3,396.00	1,312.24	211.87	40.00	84.90	تكافل الراجحي
CHUBB	2.67	19.01	53.92	0.60	1,860.00	360.20	17.86	30.00	32.10	تشيب
AXA COOPERATIVE	1.92	12.55	11.39	3.30	963.00	977.47	165.06	50.00	37.60	اكسا التعاونية
GULF GENERAL	1.38	7.97	(س)	-1.27	549.00	398.66	-63.40	50.00	10.98	الخليج العامة
BURJUJ	1.59	14.92	42.82	0.56	713.40	447.59	-16.66	30.00	23.78	بروج للتأمين
ALALAMIYA	2.22	9.51	(س)	-0.63	845.60	380.49	-25.05	40.00	21.14	العالمية
WATANIYA	3.21	10.54	(س)	-1.91	676.00	210.80	-38.11	20.00	33.80	الوطنية
AMANA INSURANCE	44.69	0.66	(س)	-9.33	383.50	8.58	-121.32	13.00	29.50	أمانة للتأمين
ENAYA	5.13	5.06	(س)	-3.49	390.00	75.95	-52.31	15.00	26.00	عناية
AUNMA TOKIO M	3.97	6.40	(س)	-0.41	762.00	192.10	-12.22	30.00	25.40	الإمام توكيو م
<b>Total Insurance</b>	<b>3.02</b>	<b>13.97</b>	<b>25.22</b>	<b>0.81</b>	<b>56,829.92</b>	<b>18,829.58</b>	<b>1,088.87</b>	<b>1,348.14</b>	-	<b>إجمالي التأمين</b>
MIS	12.28	12.29	52.39	2.88	3,775.00	307.29	72.06	25.00	151.00	ام أي إس
ARAB SEA SOLUTIONS	13.98	14.65	875.21	0.23	2,048.00	146.53	2.34	100.00	204.80	بحر العرب
EDM	6.39	33.63	29.19	7.36	17,154.00	2,690.56	588.66	80.00	214.80	سولوشنز
<b>Total Software &amp; Services</b>	<b>3.14</b>	<b>22.49</b>	<b>33.22</b>	<b>6.19</b>	<b>48,327.00</b>	<b>5,283.30</b>	<b>1,454.86</b>	<b>235.00</b>	-	<b>إجمالي التطبيقات وخدمات التقنية</b>

المؤشرات المالية - 2022/03/31  
FINANCIAL INDICATORS - 31/03/2022

Company	P/B Value السعر/القيمة الدفترية	Book Value (SAR) القيمة الدفترية	P/E Ratio السعر للعائد	EPS (SAR) العائد على السهم	Market Cap. (mn) القيمة السوقية (مليون)	Shareholders' Equity (mn) حقوق المساهمين (مليون)	Net Income (mn) صافي الدخل (مليون)	Issued Shares (mn) الأسهم المصدرة (مليون)	Close Price سعر الإغلاق	الشركة
STC	3.15	34.25	19.10	5.64	215,600.00	68,503.00	11,289.00	2,000.00	107.80	اس تي سي
ETIHAD ETISALAT	2.16	19.25	32.05	1.29	31,955.00	14,825.00	997.00	770.00	41.50	إتحاد إتصالات
ZAIN KSA	1.34	9.93	66.73	0.20	11,971.07	8,920.00	179.40	898.73	13.32	زين السعودية
ATHEEB TELECOM	5.63	9.99	(-)	-3.97	506.69	89.95	-37.74	9.00	56.30	عليب للإتصالات
<b>Total Telecommunication Services</b>	<b>2.82</b>	<b>25.11</b>	<b>20.82</b>	<b>3.38</b>	<b>260,032.77</b>	<b>92,337.95</b>	<b>12,429.66</b>	<b>3,677.73</b>	<b>-</b>	<b>إجمالي الإتصالات</b>
GASCO	2.32	21.81	15.98	3.17	3,802.50	1,635.90	237.90	75.00	50.70	الغاز
AWPT	7.36	13.10	23.50	4.10	2,410.00	327.52	102.57	25.00	96.40	الخريف
ACWA POWER	11.61	11.52	215.24	0.62	97,821.05	8,425.16	454.48	731.10	133.80	أكوا باور
SAUDI ELECTRICITY	0.43	61.50	5.80	4.57	110,414.74	256,261.00	19,032.00	4,166.59	26.50	كهرباء السعودية
<b>Total Utilities</b>	<b>0.80</b>	<b>53.25</b>	<b>10.82</b>	<b>3.97</b>	<b>214,448.28</b>	<b>266,649.58</b>	<b>19,826.96</b>	<b>4,997.69</b>	<b>-</b>	<b>إجمالي المرافق العامة</b>
RIYAD REIT	1.17	9.21	32.43	0.33	1,850.93	1,581.60	57.07	171.70	10.78	الرياض ريت
ALJAZIRA REIT	3.32	7.19	(-)	-0.23	281.78	84.83	-2.68	11.80	23.88	الجزيرة ريت
JADWA REIT ALHARAMAIN	0.96	8.62	(-)	-1.17	544.50	568.92	-77.17	66.00	8.25	جدوى ريت الحرمين
TALEEM REIT	1.08	10.63	18.39	0.63	587.52	542.26	31.94	51.00	11.52	تعليم ريت
AL MAATHER REIT	1.02	8.75	36.03	0.25	546.81	536.75	15.18	61.37	8.91	المعذر ريت
MUSHARAKA REIT	0.99	9.89	22.76	0.43	861.52	870.08	37.86	88.00	9.79	مشاركة ريت
MULKIA REIT	1.05	9.49	25.32	0.39	676.33	646.70	26.71	68.11	9.93	ملكيا ريت
MASHAAR REIT	0.91	8.65	(-)	-0.33	450.48	495.20	-18.85	57.24	7.87	سككو السعودية ريت
ALAHU REIT 1	1.27	9.55	42.91	0.28	1,663.75	1,312.94	38.78	137.50	12.10	الأهلي ريت 1
DERAYAH REIT	1.48	8.66	39.49	0.32	1,376.13	930.54	34.84	107.51	12.80	درية ريت
AI RAJHI REIT	1.36	8.08	(-)	-1.09	1,783.65	1,307.00	-176.92	161.86	11.02	الراجحي ريت
JADWA REIT SAUDI	1.54	9.44	43.30	0.34	2,715.59	1,761.11	62.71	186.51	14.56	جدوى ريت السعودية
SEDCO CAPITAL REIT	2.49	4.36	(-)	-0.04	1,276.05	512.72	-5.15	117.50	10.86	سدكو كابيتال ريت
SWICORP WABEL REIT	0.87	7.96	(-)	-1.26	820.10	939.61	-149.12	118.00	6.95	سويكورب وابل ريت
MEFIC REIT	0.92	7.62	(-)	-1.73	511.47	558.16	-127.11	73.28	6.98	ميفيك ريت
BONYAN REIT	1.16	8.62	48.66	0.21	1,635.32	1,403.80	33.61	162.88	10.04	بنيان ريت
ALKHABEER REIT	1.45	6.13	103.65	0.09	1,252.17	864.16	12.08	141.01	8.88	الخبير ريت
<b>Total REITs</b>	<b>1.26</b>	<b>8.37</b>	<b>37.53</b>	<b>-0.12</b>	<b>18,834.09</b>	<b>14,916.40</b>	<b>-206.23</b>	<b>1,781.26</b>	<b>-</b>	<b>إجمالي الصناديق العقارية المتداولة</b>
ALAKARIA	1.80	11.78	(-)	-0.68	5,078.40	2,828.00	-162.80	240.00	21.16	العقارية
TAIBA	1.20	26.98	(-)	-0.38	5,182.76	4,329.04	-61.31	160.46	32.30	طيبة
MCD	3.05	28.24	(-)	-0.29	14,190.68	4,655.00	-48.00	164.82	86.10	مكة
ARDCO	2.42	11.43	12.04	2.30	4,915.34	2,032.00	408.31	177.77	27.65	التطوير
EMAAR EC	1.63	7.18	(-)	-0.99	13,237.29	8,141.00	-1,120.00	1,133.33	11.68	إعمار
RED SEA	3.66	5.44	(-)	-2.57	1,195.20	326.60	-154.40	60.00	19.92	البحر الأحمر
JABAL OMAR	3.95	7.15	(-)	-0.82	26,209.08	6,643.58	-766.00	929.40	28.20	جبل عمر
DAR ALARKAN	0.62	17.69	133.31	0.08	11,815.20	19,102.31	88.63	1,080.00	10.94	دار الأركان
KEC	1.87	9.12	(-)	-0.02	5,774.89	3,095.86	-6.08	339.30	17.02	مدينة المعرفة
ALANDALLUS	1.56	11.53	26.66	0.68	1,679.99	1,075.73	63.01	93.33	18.00	الأندلس
ALMRAKEZ	1.78	12.45	23.87	0.93	10,497.50	5,912.20	439.70	475.00	22.10	المركز
<b>Total Real Estate Mgmt &amp; Dev't</b>	<b>1.72</b>	<b>11.98</b>	<b>28.92</b>	<b>-0.27</b>	<b>99,776.33</b>	<b>58,141.32</b>	<b>-1,318.94</b>	<b>4,853.41</b>	<b>-</b>	<b>إجمالي إدارة وتطوير العقارات</b>
<b>Total Market</b>	<b>4.87</b>	<b>9.45</b>	<b>24.52</b>	<b>1.82</b>	<b>11,963,415.56</b>	<b>2,459,065.00</b>	<b>472,845.80</b>	<b>260,234.332</b>	<b>-</b>	<b>إجمالي السوق</b>

Companies that have not announced a net income statement or have posted negative net income (recent 4 Quarters), are not included in calculating the P/E ratio for industry group and the market.

M: Minus ratio due to company losses according to recent 4 quarters financial data (3<sup>rd</sup> Q 2021 as recent for all companies).

\* Suspended.

المركبات التي لم تعلن صافي الدخل والمكاتب العاسرة (آخر أربعة أرباح)، غير مشمولة في حساب نسبة السعر للعائد للتطاعات والسوق.

س: المؤشر سالب لأن الشركة سجلت خسائر وفقاً للبيانات المالية لآخر أربعة أرباح (نتائج في الربع الثالث 2021 لجميع الشركات).

\* معطلة من التداول.

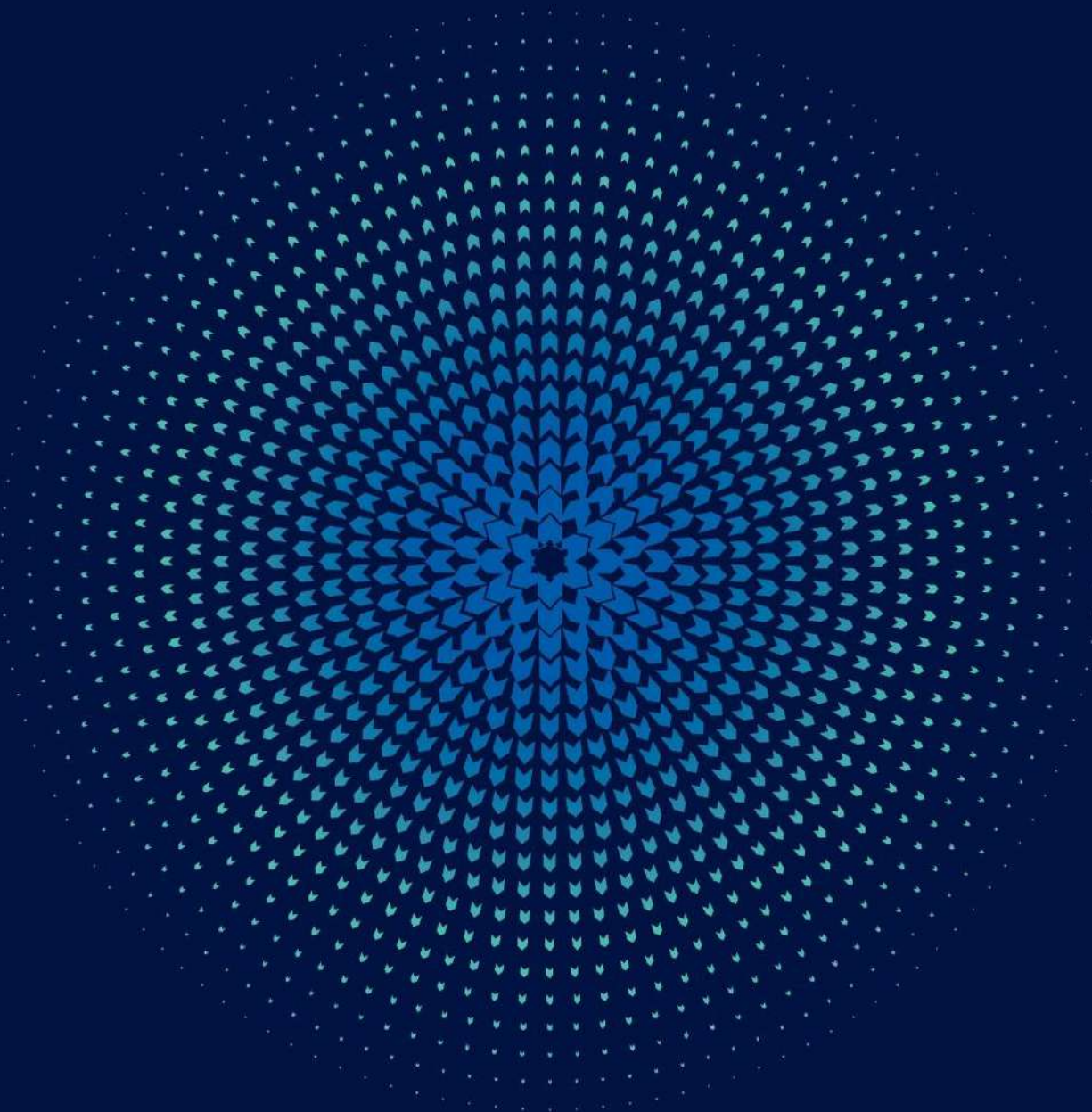



## Parallel Market (Nomu) Summary

## ملخص السوق الموازية (نمو)

**Value of Shares Traded Reached SAR 7,113.15 Million. 284.68 Thousand Transactions Executed During the 1<sup>st</sup> Quarter 2022**

At the end of the 1<sup>st</sup> Quarter 2022 Parallel Market Capped Index (NomuC) closed at 25,010.01 points, increased by 718.10 points 2.96% over the same period of the previous year. Highest close level for the index during period was 26,287.75 point on 16/01/2022.

Total equity market capitalization at the end of the 1<sup>st</sup> Quarter 2022 reached SAR 38.52 billion (US\$ 10.27 billion), increasing by 208.65% over the same period of the previous year.

The total value of shares traded during the 1<sup>st</sup> Quarter 2022 reached SAR 7,113.15 Million (US\$ 1,896.84 million), increasing by 161.85% over the same period of the previous year.

The total number of volume traded\* reached 70.22 million shares during the 1<sup>st</sup> Quarter 2022 compared to 27.75 million shares traded during the 1<sup>st</sup> Quarter 2021, an increase of 153.03%.

The total number of transactions executed during the 1<sup>st</sup> Quarter 2022 reached 284.68 thousand compared to 73.18 thousand trades during the 1<sup>st</sup> Quarter 2021, an increase of 289%.

**القيمة المتداولة للأسهم بلغت 7,113.15 مليون ريال. 284.68 ألف صفقة تم تنفيذها خلال الربع الأول 2022م**

في نهاية الربع الأول 2022م أغلق مؤشر السوق الموازية (نمو حد أعلى) عند مستوى 25,010.01 نقطة، مرتفعاً 718.10 نقطة 2.96% مقارنة بإغلاق الربع الأول للعام السابق. وقد كانت أعلى نقطة لإغلاق للمؤشر خلال الفترة في يوم 2022/01/16م عند مستوى 26,287.75 نقطة.

بلغت القيمة السوقية للأسهم المصدرة في نهاية الربع الأول 2022م، 38.52 مليار ريال أي ما يعادل (10.27 مليار دولار أمريكي)، مسجلة إرتفاعاً بلغت نسبته 208.65% مقارنة بالربع الأول من العام السابق.

بلغت القيمة الإجمالية للأسهم المتداولة خلال الربع الأول 2022م، 7,113.15 مليون ريال أي ما يعادل (1,896.84 مليون دولار أمريكي) وذلك إرتفاعاً بلغت نسبته 161.85% مقارنة بالربع الأول من العام السابق.

وبلغ إجمالي عدد الأسهم المتداولة\* خلال الربع الأول 2022م 70.22 مليون سهم مقابل 27.75 مليون سهم تم تداولها خلال الربع الأول 2021م، وذلك بإرتفاع بلغت نسبته 153.03%.

أما إجمالي عدد الصفقات المنفذة خلال الربع الأول 2022م، فقد بلغ 284.68 ألف صفقة مقابل 73.18 ألف صفقة تم تنفيذها خلال الربع الأول 2021م، وذلك بإرتفاع بلغت نسبته 289%.

\* Adjusted to all corporate actions during the period.

▪ Number of trading days during 1<sup>st</sup> Quarter 2022 were 64, also against 64 trading days during 1<sup>st</sup> Quarter 2021.

\* معدلة لجميع إجراءات الشركات خلال الفترة.

▪ بلغ عدد أيام التداول خلال الربع الأول 2022م، 64 يوماً مقابل 64 يوماً أيضاً خلال الربع الأول 2021م.

## الطروحات الجديدة (الإكتتابات الأولية) خلال الربع الأول 2022 م

Initial Public Offerings (IPOs) During 1<sup>st</sup> Quarter 2022

Company	Industry Group	Offer Date	Listing Date	Share Capital (SAR)	Issued Shares	Offered Shares	Offered Value (SAR)	Offer Price (SAR)	القطاع	الشركة
		تاريخ الإكتتاب	تاريخ الإدراج	رأس المال (ريال)	الأشهم المصدرة	أشهم الإكتتاب	متحصلات الإكتتاب (ريال)	سعر الطرح (ريال)		
Gas Arabian Services Co.	Capital Goods	23/01/2022	07/02/2022	158,000,000	15,800,000	790,000	71,100,000	90	السلع الرأسمالية	شركة جاز العربية للخدمات
Raoom Trading Co.	Capital Goods	30/01/2022	20/02/2022	50,000,000	5,000,000	1,000,000	80,000,000	80	السلع الرأسمالية	شركة رؤوم تجارية
Aljouf Mineral Water Bottling Co.	Food & Beverages	06/02/2022	02/03/2022	31,250,000	3,125,000	625,000	21,875,000	35	إنتاج الأغذية	شركة مصنع مياه الجوف الصحية
Arabian International Healthcare Holding Co.	Health Care Equipment & Services	15/02/2022	03/03/2022	200,000,000	20,000,000	5,000,000	410,000,000	82	الرعاية الصحية	الشركة الطبية العربية العالمية القابضة
<b>Total</b>	-	-	-	<b>439,250,000</b>	<b>43,925,000</b>	<b>7,415,000</b>	<b>582,975,000</b>	-	-	<b>الأجمالي</b>

## الشركات الجديدة المدرجة خلال الربع الأول 2022م

New Listing During 1<sup>st</sup> Quarter 2022

Company	Listing Date	Share Capital (SAR)	Issued Shares	Offer Price (SAR)	الشركة
	تاريخ الإدراج	رأس المال (ريال)	الأشهم المصدرة	سعر الطرح (ريال)	
Jahez International Company for Information System Technology	05/01/2022	104,918,030	10,491,803	850	شركة جاهز الدولية لتقنية نظم المعلومات
Advance International Company for Communication and Information Technology	06/01/2022	20,000,000	2,000,000	110	شركة تقدم العالمية للاتصالات وتقنية المعلومات
Alwasail Industrial Co.	18/01/2022	250,000,000	25,000,000	19	شركة الوسائل الصناعية
AME Company for Medical Supplies *	18/01/2022	70,000,000	7,000,000	50	شركة ألف ميم ياء للمعدات والأجهزة الطبية *
Raoom Trading Co.	21/02/2022	50,000,000	5,000,000	80	شركة رؤوم تجارية
Saudi Parts Center Co. *	21/02/2022	30,000,000	3,000,000	49	شركة المركز الآلي السعودي *
Gas Arabian Services Co.	07/02/2022	158,000,000	15,800,000	90	شركة جاز العربية للخدمات
Obeikan Glass Co. *	07/02/2022	240,000,000	24,000,000	68	شركة العبيكان للزجاج *
Saudi Azm for Communication and Information Technology Co. *	01/03/2022	30,000,000	3,000,000	70	شركة عزم السعودية للاتصالات وتقنية المعلومات *
Aljouf Mineral Water Bottling Co.	02/03/2022	31,250,000	3,125,000	35	شركة مصنع مياه الجوف الصحية
Arabian International Healthcare Holding Co.	03/03/2022	200,000,000	20,000,000	82	الشركة الطبية العربية العالمية القابضة
<b>Total</b>	-	<b>1,184,168,030</b>	<b>118,416,803</b>	-	<b>الأجمالي</b>

## إحصائيات السوق حسب القطاعات - الربع الأول 2022 Statistics by Industry Groups - 1<sup>st</sup> Quarter 2022

Industry Group	النسبة الى الإجمالي	قيمة الأسهم المتداولة	النسبة الى الإجمالي	الأسهام المتداولة	النسبة الى الإجمالي	الصفقات المنفذة	القطاعات
	%To Market	Value Traded (SAR)	% To Market	Volume Traded	% To Market	No. of Trades	
Materials	11.45%	814,407,731.60	18.55%	13,028,529	11.53%	32,810	المواد الأساسية
Capital Goods	23.09%	1,642,586,332.35	40.72%	28,592,983	23.76%	67,634	السلع الرأسمالية
Consumer Services	3.72%	264,359,148.00	1.47%	1,032,559	3.89%	11,088	الخدمات الإستهلاكية
Retailing	28.12%	2,000,355,733.40	4.03%	2,833,042	20.36%	57,969	تجزئة السلع الكمالية
Food & Beverages	5.84%	415,231,537.60	4.19%	2,943,123	7.62%	21,688	إنتاج الأغذية
Health Care Equipment & Svc	13.22%	940,366,070.50	18.93%	13,293,997	14.52%	41,343	الرعاية الصحية
Software & Services	2.50%	177,626,221.70	1.56%	1,098,700	4.26%	12,133	التطبيقات وخدمات التقنية
Technology Hardware & Equipment	7.53%	535,853,347.80	3.58%	2,511,978	7.56%	21,510	الأجهزة والمعدات التقنية
Utilities	1.51%	107,067,632.10	1.39%	977,585	2.14%	6,083	المرافق العامة
Real Estate Mgmt & Dev't	3.03%	215,297,358.20	5.56%	3,907,266	4.36%	12,417	إدارة وتطوير العقارات
<b>Total</b>	<b>100.00%</b>	<b>7,113,151,113.25</b>	<b>100.00%</b>	<b>70,219,762</b>	<b>100.00%</b>	<b>284,675</b>	<b>الإجمالي</b>

# إحصائيات السوق حسب القطاعات - الربع الأول 2022م

## Statistics by Industry Groups - 1<sup>st</sup> Quarter 2022

Thousands بالآلاف

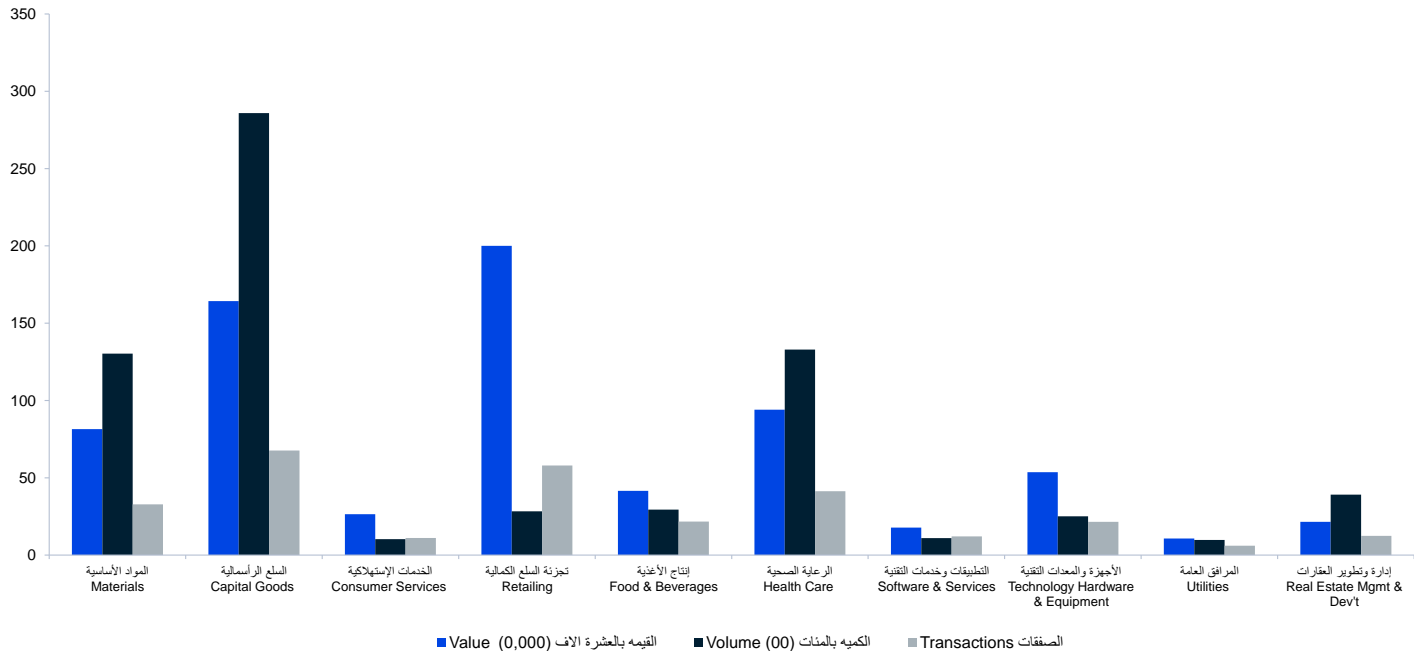

# مؤشر السوق الموازية (نمو حد أعلى) - القيمة والأسهم المتداولة - مارس 2022

## NomuC - Value and Volume Traded - March 2022

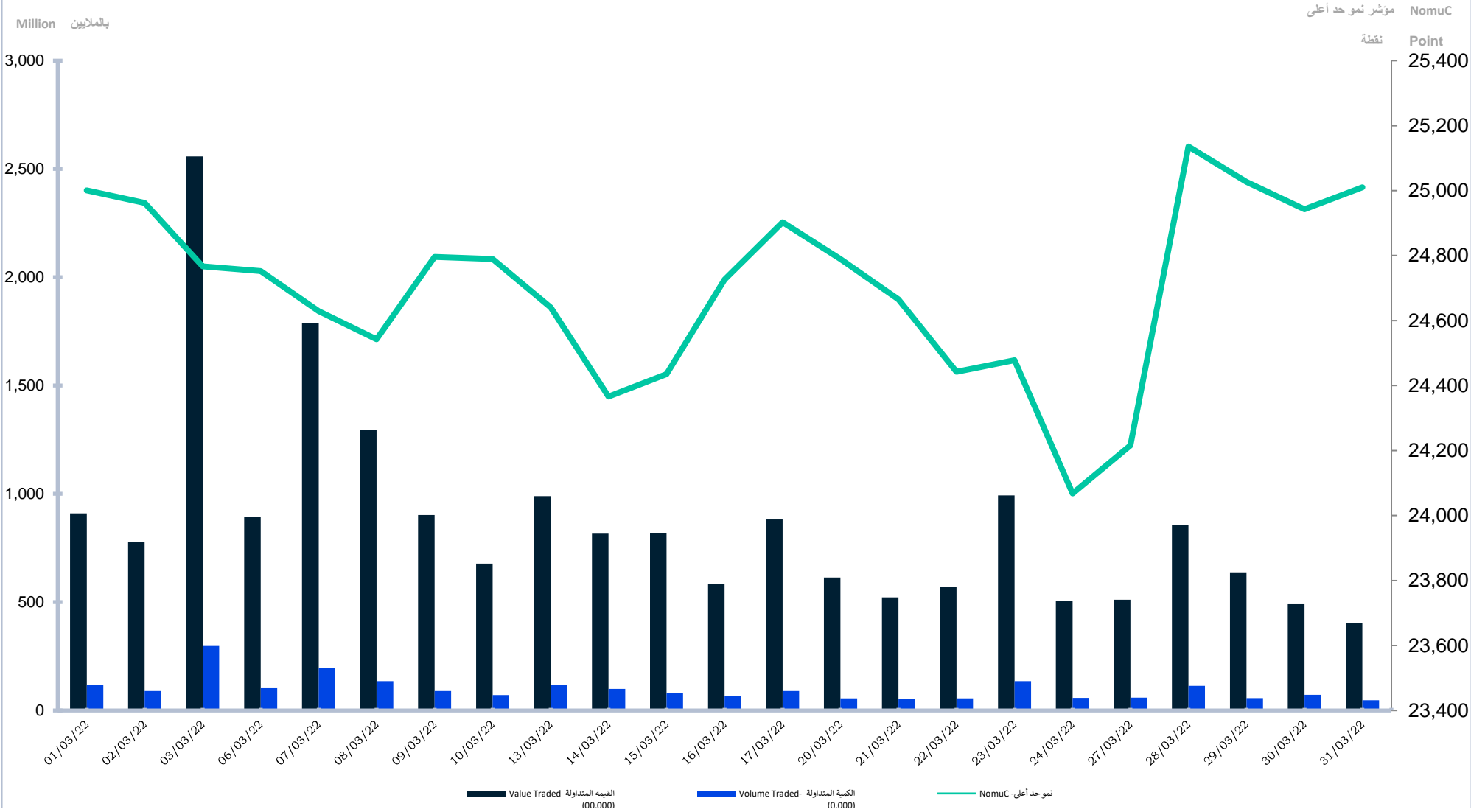

# مؤشر السوق الموازية (نمو حد أعلى) - القيمة والأسهم المتداولة - الربع الأول 2022م

## NomuC - Value and Volume Traded - 1<sup>st</sup> Quarter 2022

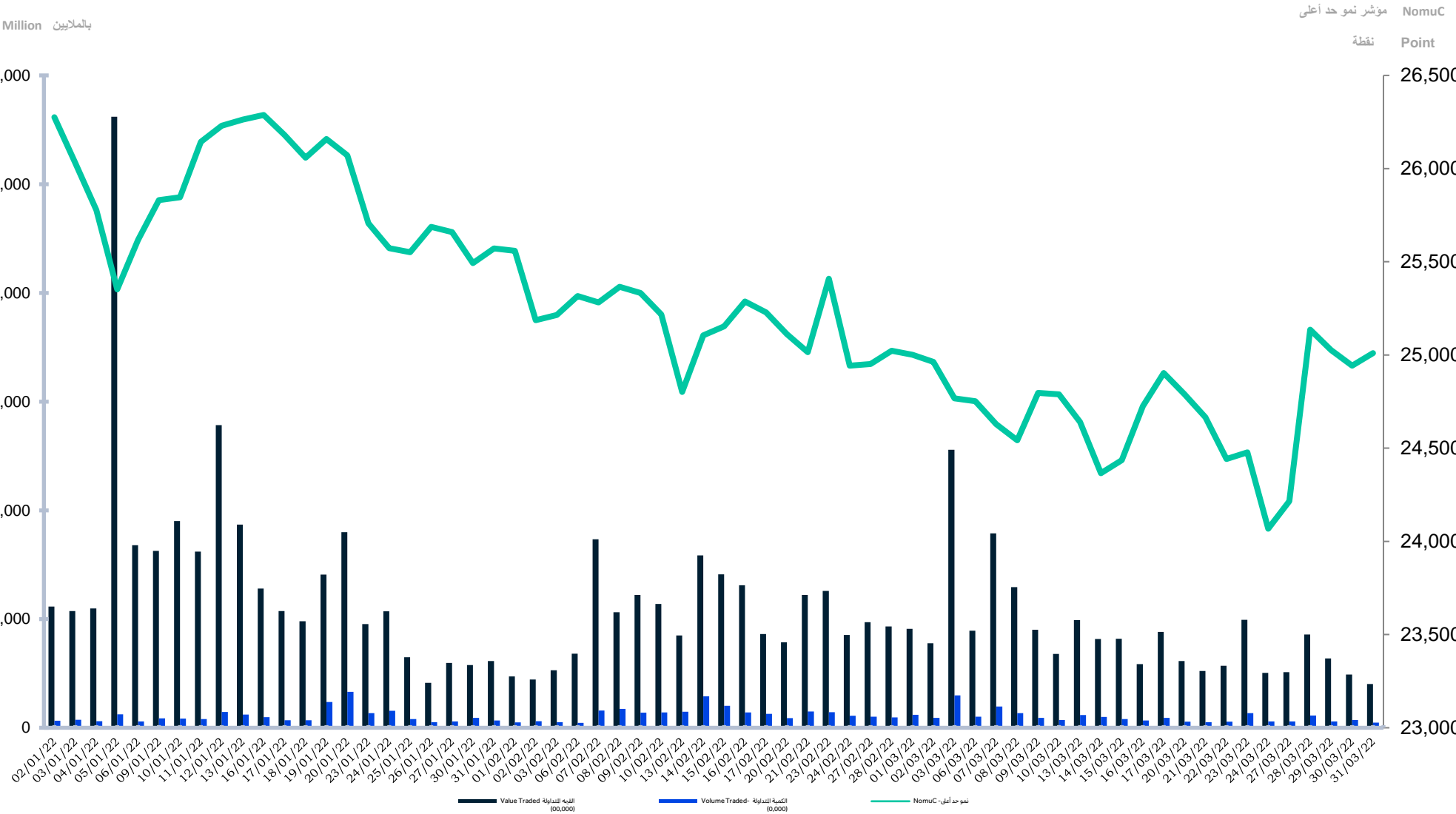

مقارنة معلومات التداول عن الربع الأول 2022م مع الربع الأول 2021م  
Comparing Trading Information for 1<sup>st</sup> Quarter 2022 with 1<sup>st</sup> Quarter 2021

Trading Information	نسبة التغير	الربع الأول 2021م	الربع الأول 2022م	مارس - 2022م	فبراير - 2022م	يناير - 2022م	معلومات التداول
	% Change	1 <sup>st</sup> Quarter -2021	1 <sup>st</sup> Quarter -2022	March - 2022	February - 2022	January -2022	
No. of Trades	289.00%	73,181	284,675	97,202	80,057	107,416	عدد الصفقات المنفذة
Volume Traded *	153.03%	27,751,412	70,219,762	22,638,052	24,169,091	23,412,619	عدد الأسهم المتداولة *
Value Traded (SAR)	161.85%	2,716,488,380.45	7,113,151,113.25	1,999,984,644.15	1,932,883,132.25	3,180,283,336.85	قيمة الأسهم المتداولة (ريال)
Number of Trading Days	-	64	64	23	19	22	عدد أيام التداول
Daily Average of Transactions	289.00%	1,143.45	4,448.05	4,226.17	4,213.53	4,882.55	المتوسط اليومي لعدد الصفقات المنفذة
Daily Average of Shares Traded	153.03%	433,615.81	1,097,183.78	984,263.13	1,272,057.42	1,064,209.95	المتوسط اليومي للأسهم المتداولة
Daily Average of Value (SAR)	161.85%	42,445,130.94	111,142,986.14	86,955,854.09	101,730,691.17	144,558,333.49	المتوسط اليومي لقيمة الأسهم المتداولة (ريال)
Market Capitalization (SAR bn)	208.65%	12.48	38.52	38.52	38.28	30.51	القيمة السوقية للأسهم المصدرة (مليار ريال)
Parallel Market Capped Index (NomuC)	2.96%	24,291.91	25,010.01	25,010.01	25,022.71	25,572.12	مؤشر السوق الموازية (نمو حد أعلى)
Number of newly companies listed	-	1	11	3	4	4	عدد الشركات الجديدة المدرجة
Number of listed companies	-	5	25	25	22	18	عدد الشركات المدرجة

\* Adjusted for all corporate actions

\* معدلة لجميع إجراءات الشركات

إحصائيات السوق - مارس 2022م  
Market Statistics - March 2022

Materials	قيمة الأسهم المتداولة	الإسهم المتداولة	الصفقات المنفذة	المواد الأساسية
	Value Traded	Volume Traded	No. of Trades	
RIYADH CEMENT	58,133,245.20	1,705,593	1,812	أسمنت الرياض
WATANI STEEL	96,566,859.60	1,513,927	1,880	حديد وطني
ALNAQOOL	21,205,611.20	138,169	1,567	الناقول
MOBI	2,757,238.80	24,653	436	موبي
GROUP FIVE	33,255,635.55	846,822	1,361	جروب فايف
<b>Total</b>	<b>211,918,590.35</b>	<b>4,229,164</b>	<b>7,056</b>	<b>الإجمالي</b>
Capital Goods	قيمة الأسهم المتداولة	الإسهم المتداولة	الصفقات المنفذة	السلع الرأسمالية
	Value Traded	Volume Traded	No. of Trades	
NBM	717,134.20	2,470	153	الوطنية للبناء و التسويق
ALWASAIL INDUSTRIAL	132,384,979.95	3,663,660	8,252	الوسائل الصناعية
GAS	51,564,771.20	529,538	2,642	جاز
RAQOM	236,504,998.80	1,698,593	8,161	رقوم
OBEIKAN GLASS	91,370,089.70	924,809	3,886	المبيكان للزجاج
SPC	21,582,890.40	109,780	1,920	المركز الآلي
<b>Total</b>	<b>534,124,864.25</b>	<b>6,928,850</b>	<b>25,014</b>	<b>الإجمالي</b>
Consumer Services	قيمة الأسهم المتداولة	الإسهم المتداولة	الصفقات المنفذة	الخدمات الاستهلاكية
	Value Traded	Volume Traded	No. of Trades	
BURGERIZZ	25,308,157.80	114,152	1,879	برغرإيزرز
<b>Total</b>	<b>25,308,157.80</b>	<b>114,152</b>	<b>1,879</b>	<b>الإجمالي</b>
Retailing	قيمة الأسهم المتداولة	الإسهم المتداولة	الصفقات المنفذة	تجزئة السلع الكمالية
	Value Traded	Volume Traded	No. of Trades	
ALHASOOB	92,584,708.40	274,193	4,464	الحاسوب
JAHEZ	143,038,885.20	124,082	5,773	جاهز
<b>Total</b>	<b>235,623,593.60</b>	<b>398,275</b>	<b>10,237</b>	<b>الإجمالي</b>
Food & Beverages	قيمة الأسهم المتداولة	الإسهم المتداولة	الصفقات المنفذة	إنتاج الأغذية
	Value Traded	Volume Traded	No. of Trades	
FESH FASH	14,038,645.60	51,602	1,007	فش فاش
ALJOUF WATER	220,858,878.40	2,317,516	11,340	مياه الجوف
<b>Total</b>	<b>234,897,524.00</b>	<b>2,369,118</b>	<b>12,347</b>	<b>الإجمالي</b>
Health Care Equipment & Svc	قيمة الأسهم المتداولة	الإسهم المتداولة	الصفقات المنفذة	الرعاية الصحية
	Value Traded	Volume Traded	No. of Trades	
CMCER	25,767,634.50	371,060	1,436	المركز الكندي الطبي
AME	80,406,927.70	1,381,239	4,816	ألف ميم ياه
TIBBIYAH	331,168,078.40	4,146,800	14,723	طبية
<b>Total</b>	<b>437,342,640.60</b>	<b>5,899,099</b>	<b>20,975</b>	<b>الإجمالي</b>
Software & Services	قيمة الأسهم المتداولة	الإسهم المتداولة	الصفقات المنفذة	التطبيقات وخدمات التقنية
	Value Traded	Volume Traded	No. of Trades	
AZM	177,626,221.70	1,098,700	12,133	عزم
<b>Total</b>	<b>177,626,221.70</b>	<b>1,098,700</b>	<b>12,133</b>	<b>الإجمالي</b>
Technology Hardware & Equipment	قيمة الأسهم المتداولة	الإسهم المتداولة	الصفقات المنفذة	الأجهزة والمعدات التقنية
	Value Traded	Volume Traded	No. of Trades	
AICTEC	63,382,059.00	315,378	2,960	أبكتك
<b>Total</b>	<b>63,382,059.00</b>	<b>315,378</b>	<b>2,960</b>	<b>الإجمالي</b>
Utilities	قيمة الأسهم المتداولة	الإسهم المتداولة	الصفقات المنفذة	المرافق العامة
	Value Traded	Volume Traded	No. of Trades	
NGDC	11,320,301.30	120,588	754	غاز
<b>Total</b>	<b>11,320,301.30</b>	<b>120,588</b>	<b>754</b>	<b>الإجمالي</b>
Real Estate Mgmt & Dev't	قيمة الأسهم المتداولة	الإسهم المتداولة	الصفقات المنفذة	إدارة وتطوير العقارات
	Value Traded	Volume Traded	No. of Trades	
SUMOU	45,088,080.00	686,446	1,614	سمو
BANAN	17,581,517.40	297,766	1,559	بنان
ENMA ALRAWABI	5,771,094.15	180,516	674	إنماء الروابي
<b>Total</b>	<b>68,440,691.55</b>	<b>1,164,728</b>	<b>3,847</b>	<b>الإجمالي</b>
<b>Total Market</b>	<b>1,999,984,644.15</b>	<b>22,638,052</b>	<b>97,202</b>	<b>اجمالي السوق</b>



إحصائيات السوق - الربع الأول 2022  
Market Statistics - 1<sup>st</sup> Quarter 2022

Materials	قيمة الاسهم المتداولة	الاسهم المتداولة	الصفقات المنفذة	المواد الأساسية
	Value Traded	Volume Traded	No. of Trades	
RIYADH CEMENT	133,505,830.65	3,967,961	5,198	أسمنت الرياض
WATANI STEEL	255,886,787.60	3,702,478	5,832	حديد وطني
ALNAQOOL	245,832,655.20	1,401,106	11,748	الناقول
MOBI	36,718,357.00	283,982	2,780	موى
GROUP FIVE	142,464,101.15	3,673,002	7,252	جروب فايف
<b>Total</b>	<b>814,407,731.60</b>	<b>13,028,529</b>	<b>32,810</b>	<b>الإجمالي</b>
Capital Goods	قيمة الاسهم المتداولة	الاسهم المتداولة	الصفقات المنفذة	السلع الرأسمالية
	Value Traded	Volume Traded	No. of Trades	
NBM	8,136,671.60	25,062	1,299	الوطنية للبناء والتسويق
ALWASAIL INDUSTRIAL	741,420,866.75	20,798,789	34,372	الوسائل الصناعية
GAS	312,472,877.60	2,932,890	10,338	جاز
RAOOM	423,440,926.70	3,362,555	13,137	رؤوم
OBEIKAN GLASS	131,881,279.70	1,339,969	6,409	العبيكان للزجاج
SPC	25,233,710.00	133,718	2,079	المركز الآلي
<b>Total</b>	<b>1,642,586,332.35</b>	<b>28,592,983</b>	<b>67,634</b>	<b>الإجمالي</b>
Consumer Services	قيمة الاسهم المتداولة	الاسهم المتداولة	الصفقات المنفذة	الخدمات الاستهلاكية
	Value Traded	Volume Traded	No. of Trades	
BURGERIZZR	264,359,148.00	1,032,559	11,088	برغرإيزرز
<b>Total</b>	<b>264,359,148.00</b>	<b>1,032,559</b>	<b>11,088</b>	<b>الإجمالي</b>
Retailing	قيمة الاسهم المتداولة	الاسهم المتداولة	الصفقات المنفذة	تجزئة السلع الكمالية
	Value Traded	Volume Traded	No. of Trades	
ALHASOOB	653,526,218.00	1,505,221	24,632	الحاسوب
JAHEZ	1,346,829,515.40	1,327,821	33,337	جاهز
<b>Total</b>	<b>2,000,355,733.40</b>	<b>2,833,042</b>	<b>57,969</b>	<b>الإجمالي</b>
Food & Beverages	قيمة الاسهم المتداولة	الاسهم المتداولة	الصفقات المنفذة	إنتاج الأغذية
	Value Traded	Volume Traded	No. of Trades	
FESH FASH	194,372,659.20	625,607	10,348	فش فاش
ALJOUF WATER	220,858,878.40	2,317,516	11,340	مياه الجوف
<b>Total</b>	<b>415,231,537.60</b>	<b>2,943,123</b>	<b>21,688</b>	<b>الإجمالي</b>
Health Care Equipment & Svc	قيمة الاسهم المتداولة	الاسهم المتداولة	الصفقات المنفذة	الرعاية الصحية
	Value Traded	Volume Traded	No. of Trades	
CMCER	137,274,106.30	1,823,461	6,968	المركز الكندي الطبي
AME	471,923,885.80	7,323,736	19,652	الف ميم ياه
TIBBIYAH	331,168,078.40	4,146,800	14,723	طبية
<b>Total</b>	<b>940,366,070.50</b>	<b>13,293,997</b>	<b>41,343</b>	<b>الإجمالي</b>
Software & Services	قيمة الاسهم المتداولة	الاسهم المتداولة	الصفقات المنفذة	التطبيقات وخدمات التقنية
	Value Traded	Volume Traded	No. of Trades	
AZM	177,626,221.70	1,098,700	12,133	عزم
<b>Total</b>	<b>177,626,221.70</b>	<b>1,098,700</b>	<b>12,133</b>	<b>الإجمالي</b>
Technology Hardware & Equipment	قيمة الاسهم المتداولة	الاسهم المتداولة	الصفقات المنفذة	الأجهزة والمعدات التقنية
	Value Traded	Volume Traded	No. of Trades	
AICTEC	535,853,347.80	2,511,978	21,510	آيكتك
<b>Total</b>	<b>535,853,347.80</b>	<b>2,511,978</b>	<b>21,510</b>	<b>الإجمالي</b>
Utilities	قيمة الاسهم المتداولة	الاسهم المتداولة	الصفقات المنفذة	المرافق العامة
	Value Traded	Volume Traded	No. of Trades	
NGDC	107,067,632.10	977,585	6,083	غاز
<b>Total</b>	<b>107,067,632.10</b>	<b>977,585</b>	<b>6,083</b>	<b>الإجمالي</b>
Real Estate Mgmt & Dev't	قيمة الاسهم المتداولة	الاسهم المتداولة	الصفقات المنفذة	إدارة وتطوير العقارات
	Value Traded	Volume Traded	No. of Trades	
SUMOU	112,414,805.10	1,727,448	4,551	سمو
BANAN	66,381,049.40	1,123,597	4,573	بنان
ENMA ALRAWABI	36,501,503.70	1,056,221	3,293	إنماء الروابي
<b>Total</b>	<b>215,297,358.20</b>	<b>3,907,266</b>	<b>12,417</b>	<b>الإجمالي</b>
<b>Total Market</b>	<b>7,113,151,113.25</b>	<b>70,219,762</b>	<b>284,675</b>	<b>إجمالي السوق</b>

القيمة السوقية للأسهم المصدرة كما في 2022/03/31  
Market Capitalization as on 31/03/2022

Materials	النسبة للسوق	النسبة للقطاع	القيمة السوقية بالريال	سعر الاغلاق	عدد الاسهم المصدرة	المواد الأساسية
	%to Market	%to Industry Group	Market Capitalization - SAR	Close Price	Issued Shares	
RIYADH CEMENT	11.21	60.74	4,320,000,000.00	36.00	120,000,000	اسمنت الرياض
WATANI STEEL	2.18	11.82	840,434,000.00	69.40	12,110,000	حديد وطني
ALNAQOOL	1.13	6.11	434,420,000.00	149.80	2,900,000	الناقول
MOBI	1.43	7.76	552,000,000.00	110.40	5,000,000	موبى
GROUP FIVE	2.51	13.58	966,000,000.00	34.50	28,000,000	جروب فايف
<b>Total</b>	<b>18.46</b>	<b>100.00</b>	<b>7,112,854,000.00</b>	<b>-</b>	<b>168,010,000</b>	<b>الإجمالي</b>
Capital Goods	النسبة للسوق	النسبة للقطاع	القيمة السوقية بالريال	سعر الاغلاق	عدد الاسهم المصدرة	السلع الرأسمالية
	%to Market	%to Industry Group	Market Capitalization - SAR	Close Price	Issued Shares	
NBM	9.31	37.67	3,585,600,000.00	298.80	12,000,000	الوطنية للبناء و التسويق
ALWASAIL INDUSTRIAL	2.34	9.48	902,500,000.00	36.10	25,000,000	الوسائل الصناعية
GAS	3.79	15.32	1,458,340,000.00	92.30	15,800,000	جاز
RAOOM	2.13	8.60	819,000,000.00	163.80	5,000,000	رؤوم
OBEIKAN GLASS	5.86	23.70	2,256,000,000.00	94.00	24,000,000	العبيكان للزجاج
SPC	1.29	5.23	498,000,000.00	166.00	3,000,000	المركز الآلى
<b>Total</b>	<b>24.71</b>	<b>100.00</b>	<b>9,519,440,000.00</b>	<b>-</b>	<b>84,800,000</b>	<b>الإجمالي</b>
Consumer Services	النسبة للسوق	النسبة للقطاع	القيمة السوقية بالريال	سعر الاغلاق	عدد الاسهم المصدرة	الخدمات الاستهلاكية
	%to Market	%to Industry Group	Market Capitalization - SAR	Close Price	Issued Shares	
BURGERIZZR	1.44	100.00	556,000,000.00	222.40	2,500,000	برغريزرز
<b>Total</b>	<b>1.44</b>	<b>100.00</b>	<b>556,000,000.00</b>	<b>-</b>	<b>2,500,000</b>	<b>الإجمالي</b>
Retailing	النسبة للسوق	النسبة للقطاع	القيمة السوقية بالريال	سعر الاغلاق	عدد الاسهم المصدرة	تجزئة السلع الكيماوية
	%to Market	%to Industry Group	Market Capitalization - SAR	Close Price	Issued Shares	
ALHASOOB	1.22	3.82	469,000,000.00	335.00	1,400,000	الحاسوب
JAHEZ	30.67	96.18	11,815,868,538.60	1,126.20	10,491,803	جاهز
<b>Total</b>	<b>31.89</b>	<b>100.00</b>	<b>12,284,868,538.60</b>	<b>-</b>	<b>11,891,803</b>	<b>الإجمالي</b>
Food & Beverages	النسبة للسوق	النسبة للقطاع	القيمة السوقية بالريال	سعر الاغلاق	عدد الاسهم المصدرة	إنتاج الأغذية
	%to Market	%to Industry Group	Market Capitalization - SAR	Close Price	Issued Shares	
FESH FASH	0.78	50.31	302,162,000.00	267.40	1,130,000	فش فاش
ALJOUF WATER	0.77	49.69	298,437,500.00	95.50	3,125,000	مياه الجوف
<b>Total</b>	<b>1.56</b>	<b>100.00</b>	<b>600,599,500.00</b>	<b>-</b>	<b>4,255,000</b>	<b>الإجمالي</b>
Health Care Equipment & Svc	النسبة للسوق	النسبة للقطاع	القيمة السوقية بالريال	سعر الاغلاق	عدد الاسهم المصدرة	الرعاية الصحية
	%to Market	%to Industry Group	Market Capitalization - SAR	Close Price	Issued Shares	
CMCER	1.34	21.66	514,360,000.00	66.80	7,700,000	المركز الكندي الطبي
AME	1.02	16.51	392,000,000.00	56.00	7,000,000	ألف ميم ياء
TIBBIYAH	3.81	61.83	1,468,000,000.00	73.40	20,000,000	طبية
<b>Total</b>	<b>6.16</b>	<b>100.00</b>	<b>2,374,360,000.00</b>	<b>-</b>	<b>34,700,000</b>	<b>الإجمالي</b>
Software & Services	النسبة للسوق	النسبة للقطاع	القيمة السوقية بالريال	سعر الاغلاق	عدد الاسهم المصدرة	التطبيقات وخدمات التقنية
	%to Market	%to Industry Group	Market Capitalization - SAR	Close Price	Issued Shares	
AZM	1.38	100.00	531,600,000.00	177.20	3,000,000	عزم
<b>Total</b>	<b>1.38</b>	<b>100.00</b>	<b>531,600,000.00</b>	<b>-</b>	<b>3,000,000</b>	<b>الإجمالي</b>
Technology Hardware & Equipment	النسبة للسوق	النسبة للقطاع	القيمة السوقية بالريال	سعر الاغلاق	عدد الاسهم المصدرة	الأجهزة والمعدات التقنية
	%to Market	%to Industry Group	Market Capitalization - SAR	Close Price	Issued Shares	
AICTEC	1.04	100.00	400,000,000.00	200.00	2,000,000	أيكتك
<b>Total</b>	<b>1.04</b>	<b>100.00</b>	<b>400,000,000.00</b>	<b>-</b>	<b>2,000,000</b>	<b>الإجمالي</b>
Utilities	النسبة للسوق	النسبة للقطاع	القيمة السوقية بالريال	سعر الاغلاق	عدد الاسهم المصدرة	المرافق العامة
	%to Market	%to Industry Group	Market Capitalization - SAR	Close Price	Issued Shares	
NGDC	1.13	100.00	435,000,000.00	87.00	5,000,000	غاز
<b>Total</b>	<b>1.13</b>	<b>100.00</b>	<b>435,000,000.00</b>	<b>-</b>	<b>5,000,000</b>	<b>الإجمالي</b>
Real Estate Mgmt & Dev't	النسبة للسوق	النسبة للقطاع	القيمة السوقية بالريال	سعر الاغلاق	عدد الاسهم المصدرة	إدارة وتطوير العقارات
	%to Market	%to Industry Group	Market Capitalization - SAR	Close Price	Issued Shares	
SUMOU	6.23	50.98	2,400,000,000.00	64.00	37,500,000	سمو
BANAN	2.99	24.47	1,152,000,000.00	57.60	20,000,000	بنان
ENMA ALRAWABI	3.00	24.55	1,156,000,000.00	28.90	40,000,000	إنماء الروابي
<b>Total</b>	<b>12.22</b>	<b>100.00</b>	<b>4,708,000,000.00</b>	<b>-</b>	<b>97,500,000</b>	<b>الإجمالي</b>
<b>Total Market</b>	<b>100</b>	<b>-</b>	<b>38,522,722,038.60</b>	<b>-</b>	<b>413,656,803</b>	<b>إجمالي السوق</b>

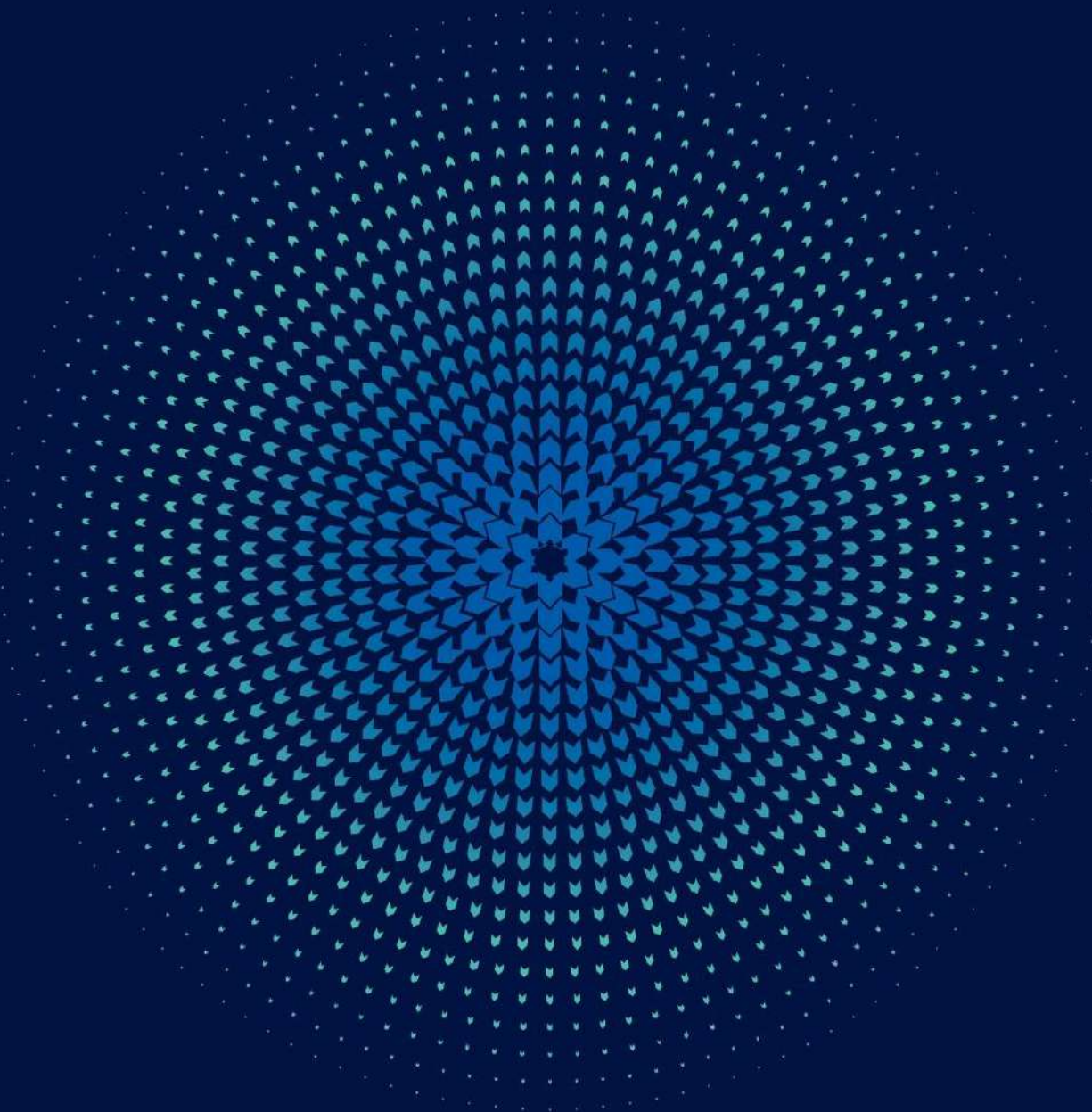

التغير في قيمة إصدارات الصكوك والسندات - الربع الأول 2022م  
Changes in Sizes of Issuances - Sukuk/Bonds Market - 1<sup>st</sup> Quarter 2022

Sukuk/Bond Name	Date of Change	Size of Issuances (Before) SAR	Size of Issuances (After) SAR	الصكوك والسندات
	تاريخ التغير	قيمة الإصدارات (قبل) رس	قيمة الإصدارات (بعد) رس	
Saudi Government SAR Sukuk 2022-01-08	17/02/2022	1,248,000,000	8,776,000,000	صكوك الحكومة السعودية بالريال 2022-01-08
Saudi Government SAR Sukuk 2022-01-12	17/02/2022	1,585,000,000	7,235,000,000	صكوك الحكومة السعودية بالريال 2022-01-12
Saudi Government SAR Sukuk 2018-10-5	17/03/2022	2,730,000,000	2,080,241,000	صكوك الحكومة السعودية بالريال 2018-10-5
Saudi Government SAR Sukuk 2018-07-5	17/03/2022	7,092,000,000	5,871,134,000	صكوك الحكومة السعودية بالريال 2018-07-5
Saudi Government SAR Sukuk 2018-04-5	17/03/2022	9,425,000,000	5,152,822,000	صكوك الحكومة السعودية بالريال 2018-04-5
Saudi Government SAR Sukuk 2018-01-5	17/03/2022	12,095,000,000	7,003,994,000	صكوك الحكومة السعودية بالريال 2018-01-5
Saudi Government SAR Sukuk 2019-01-5	17/03/2022	4,183,000,000	4,018,922,000	صكوك الحكومة السعودية 2019-01-5
Saudi Government SAR Sukuk 2020-07-04	17/03/2022	9,100,000,000	7,600,867,000	صكوك الحكومة السعودية بالريال 2020-07-04
Saudi Government SAR Sukuk 2017-08-7	17/03/2022	7,725,000,000	5,827,899,000	صكوك الحكومة السعودية بالريال 2017-08-7
Saudi Government SAR Sukuk 2017-09-7	17/03/2022	5,805,000,000	3,863,127,000	صكوك الحكومة السعودية بالريال 2017-09-7
Saudi Government SAR Sukuk 2017-10-7	17/03/2022	6,680,000,000	5,368,949,000	صكوك الحكومة السعودية بالريال 2017-10-7
Government Debt Floating Rate Instrument 1001-10	17/03/2022	11,700,000,000	10,700,000,000	أداة دين حكومية ذات عائد متغير 1001-10
Government Debt Floating Rate Instrument 1002-10	17/03/2022	15,250,000,000	14,250,000,000	أداة دين حكومية ذات عائد متغير 1002-10
Government Debt Floating Rate Instrument 1003-10	17/03/2022	14,500,000,000	11,750,000,000	أداة دين حكومية ذات عائد متغير 1003-10
Government Debt Floating Rate Instrument 1004-10	17/03/2022	12,560,000,000	11,610,000,000	أداة دين حكومية ذات عائد متغير 1004-10
Government Debt Floating Rate Instrument 1005-10	17/03/2022	3,700,000,000	3,200,000,000	أداة دين حكومية ذات عائد متغير 1005-10
Government Debt Instrument with Fixed Return 1006-7	17/03/2022	1,650,000,000	1,400,000,000	أداة دين حكومية ذات عائد ثابت 1006-7
Saudi Government SAR Sukuk 2022-01-08	17/03/2022	8,776,000,000	12,351,000,000	صكوك الحكومة السعودية بالريال 2022-01-08
Saudi Government SAR Sukuk 2022-01-12	17/03/2022	7,235,000,000	14,035,000,000	صكوك الحكومة السعودية بالريال 2022-01-12

الإصدارات الجديدة المدرجة الصكوك والسندات - الربع الأول 2022م  
Sukuk/Bonds New Issuance Listing - 1<sup>st</sup> Quarter 2022

Sukuk/Bond Name	Listing Date	Size of Issuances (SAR)	الصكوك والسندات
	تاريخ الإصدار	قيمة الإصدارات (ريال)	
Saudi Government SAR Sukuk 2022-01-08	24/01/2022	1,248,000,000	صكوك الحكومة السعودية بالريال 2022-01-08
Saudi Government SAR Sukuk 2022-01-12	24/01/2022	1,585,000,000	صكوك الحكومة السعودية بالريال 2022-01-12
Saudi Government SAR Sukuk 2022-03-05	21/03/2022	2,594,944,000	صكوك الحكومة السعودية بالريال 2022-03-05
Saudi Government SAR Sukuk 2022-03-07	21/03/2022	1,945,000,000	صكوك الحكومة السعودية بالريال 2022-03-07
Saudi Government SAR Sukuk 2022-03-10	21/03/2022	13,208,692,000	صكوك الحكومة السعودية بالريال 2022-03-10
Saudi Government SAR Sukuk 2022-03-15	21/03/2022	8,494,844,000	صكوك الحكومة السعودية بالريال 2022-03-15
<b>Total</b>		<b>29,076,480,000</b>	<b>الأجمالي</b>

إحصائيات سوق الصكوك والسندات - مارس 2022م  
Market Statistics Sukuk/Bonds - March 2022

SUKUK & BONDS	عدد الصكوك والسندات المدرجة	إغلاق المؤشر	القيمة الاسمية المتداولة (ر.س)	القيمة المتداولة (ر.س)	عدد الصفقات	الصكوك و السندات
	Number of Listed Sukuk & Bonds	Index Close	Nominal Value Traded (SAR)	Value Traded (SAR)	No. Of Trades	
Government Debt Instruments index	77	992.64	669,305,000	683,540,487.35	296	مؤشر أدوات الدين الحكومية
Corporate Sukuk & Bonds Index	5	994.23	0	0.00	0	مؤشر صكوك وسندات الشركات
Sukuk & Bonds Market Index	82	981.63	669,305,000	683,540,487.35	296	مؤشر سوق الصكوك والسندات

قيمة الإصدارات الإجمالية سوق الصكوك والسندات  
Total Size of Issuances Sukuk/Bonds

Month	عدد الصكوك والسندات المدرجة	قيمة الإصدارات الإجمالية (ر.س)	إغلاق المؤشر	القيمة الاسمية المتداولة (ر.س)	القيمة المتداولة (ر.س)	عدد الصفقات	الشهر
	Number of Listed Sukuk & Bonds	Total Size Of Issuances (SAR)	Index Close	Nominal Value Traded (SAR)	Value Traded (SAR)	No. Of Trades	
January	81	464,203,215,860	996.64	3,104,523,000	3,138,427,093.22	147	يناير
February	81	477,381,215,860	993.30	961,777,000	997,944,717.60	120	فبراير
March	82	488,002,650,860	981.63	669,305,000	683,540,487.35	296	مارس
1 <sup>st</sup> Quarter 2022	82	488,002,650,860.00	981.63	4,735,605,000	4,819,912,298.17	563	الربع الأول 2022
Total	82	488,002,650,860.00	-	4,735,605,000	4,819,912,298.17	563	الإجمالي

## سوق الصكوك والسندات - الربع الأول 2022م Sukuk/Bonds Market - 1<sup>st</sup> Quarter 2022

Sukuk/Bonds Market	النسبة الى الإجمالي	القيمة المتداولة (ر.س)	النسبة الى الإجمالي	القيمة الاسمية المتداولة (ر.س)	النسبة الى الإجمالي	الصفقات المنفذة	سوق الصكوك والسندات
	%To Market	Value Traded (SAR)	% To Market	Nominal Value Traded (SAR)	% To Market	No. Of Trades	
Corporate Sukuk/Bonds	0.00%	0.00	0.00%	0	0.00%	0	صكوك وسندات الشركات
Government Sukuk/Bonds	100.00%	4,819,912,298.17	100.00%	4,735,605,000	100.00%	563	صكوك وسندات الحكومة
<b>Total</b>	<b>100.00%</b>	<b>4,819,912,298.17</b>	<b>100.00%</b>	<b>4,735,605,000</b>	<b>100.00%</b>	<b>563</b>	<b>الإجمالي</b>

إجمالي معلومات التداول في سوق الصكوك والسندات - الربع الأول 2022م  
Sukuk/Bonds Total Market Trading Information - 1<sup>st</sup> Quarter 2022

Trading Information	النسبة الى الأجمالي % of Total	الربع الأول - 2022 1 <sup>st</sup> Quarter 2022	معلومات التداول
<b>Sukuk/Bonds Order Book Trades</b>			<b>الصكوك والسندات في سجل الأوامر</b>
No. Of Trades	94.85%	534	عدد الصفقات المنفذة
Nominal Value Traded (SAR)	16.31%	772,303,000	القيمة الاسمية المتداولة (ر.س)
Value Traded (SAR)	16.04%	773,082,747.04	القيمة المتداولة (ر.س)
<b>Negotiated deals</b>			<b>الصفقات المتفاوض عليها</b>
No. Of Trades	5.15%	29	عدد الصفقات المنفذة
Nominal Value Traded (SAR)	83.69%	3,963,302,000	القيمة الاسمية المتداولة (ر.س)
Value Traded (SAR)	83.96%	4,046,829,551.13	القيمة المتداولة (ر.س)
<b>Sukuk/Bonds Total Trades</b>			<b>إجمالي تداولات الصكوك والسندات</b>
No. Of Trades	100%	563	عدد الصفقات المنفذة
Nominal Value Traded (SAR)	100%	4,735,605,000	القيمة الاسمية المتداولة (ر.س)
Value Traded (SAR)	100%	4,819,912,298.17	القيمة المتداولة (ر.س)

## مقارنة احصائيات سوق الصكوك والسندات - الربع الأول 2022م / الربع الرابع 2021م

Comparing Sukuk/Bonds Statistics - 1<sup>st</sup> Quarter 2022 / 4<sup>th</sup> Quarter 2021

Trading Statistics Sukuk / Bonds	نسبة التغير	الربع الرابع - 2021	الربع الأول - 2022	إحصائيات التداول (الصكوك والسندات)
	% Change	4 <sup>th</sup> Q - 2021	1 <sup>st</sup> Q - 2022	
No. Of Trades on Order Book	-27.64%	738	534	عدد الصفقات المنفذة في سجل الأوامر
Nominal Value Traded on Order Book (SAR)	-81.88%	4,261,809,000	772,303,000	القيمة الاسمية المتداولة في سجل الأوامر (ر.س)
Value Traded on Order Book (SAR)	-82.01%	4,296,276,860	773,082,747	القيمة المتداولة في سجل الأوامر (ر.س)
Negotiated Deals No. Of Trades	-17.14%	35	29	عدد الصفقات المتفاوض عليها المنفذة
Negotiated Deals Nominal Value Traded (SAR)		3,638,000,000	3,963,302,000	القيمة الاسمية المتداولة للصفقات المتفاوض عليها (ر.س)
Negotiated Deals Value Traded (SAR)	10.75%	3,653,958,960	4,046,829,551	القيمة المتداولة للصفقات المتفاوض عليها (ر.س)
Number of Trading Days	-	65	64	عدد أيام التداول
Daily Average of Nominal Value Traded (SAR)	-39.12%	121,535,523	73,993,828	المتوسط اليومي لقيمة الاسمية المتداولة (ر.س)
Daily Average of Value Traded (SAR)	-38.43%	122,311,320	75,311,130	المتوسط اليومي المتداولة (ر.س)
Sukuk/Bonds Market Index	-2.21%	1,003.85	981.63	مؤشر سوق الصكوك والسندات
Total Size Of Issuances (SAR)	5.77%	461,370,215,860	488,002,650,860	قيمة الإصدارات الإجمالية (ر.س)
Number of newly Sukuk/Bonds listed	-	4	6	عدد الصكوك والسندات الجديدة المدرجة
Number of Delisting Sukuk/Bonds	-	0	3	عدد الصكوك والسندات ملغاة الإدراج
Number listed Sukuk/Bonds	-	79	82	عدد الصكوك والسندات المدرجة



إحصائيات سوق الصكوك والسندات - الربع الأول 2022  
Sukuk/Bonds Market Statistics - 1<sup>st</sup> Quarter 2022

Corporate Sukuk/Bonds Index	معدل القسيمة		نوع الفائدة لكل إصدار		القيمة المتداولة (ر.س.)	القيمة الاسمية المتداولة (ر.س.)	صفقات المتداولة	مؤشر صكوك وسندات الشركات
	Coupon Rate	مaturity Date	Type of Sukuk/Bond	Value Traded (USD)	Nominal Value Traded (USD)	No. Of Trades		
Sadara Sukuk	1.86	15/12/2028	Floating / عائِد متغير	0.00	0.00	0	صكوك سنادرا	
Bahrir Sukuk	1.86	30/07/2022	Floating / عائِد متغير	0.00	0.00	0	صكوك البحرين	
SATOP Sukuk	1.88	20/12/2025	Floating / عائِد متغير	0.00	0.00	0	صكوك ساتوب	
Saudi Electricity Sukuk 3	2.42	10/05/30	Floating / عائِد متغير	0.00	0.00	0	صكوك كهرباء السعودية 3	
Saudi Electricity Sukuk 4	1.65	30/01/2024	Floating / عائِد متغير	0.00	0.00	0	صكوك كهرباء السعودية 4	
<b>Total</b>	-	-	-	0.00	0	0	<b>الإجمالي</b>	
Government Sukuk/Bonds Index	معدل القسيمة		نوع الفائدة لكل إصدار		القيمة المتداولة (ر.س.)	القيمة الاسمية المتداولة (ر.س.)	صفقات المتداولة	مؤشر صكوك وسندات الحكومة
Coupon Rate	Maturity Date	Type of Sukuk/Bond	Value Traded (USD)	Nominal Value Traded (USD)	No. Of Trades			
FRNs 1001-7	1.23	23/02/2023	Floating / عائِد متغير	0.00	0.00	0	أداة دين متغير / 1001-7	
FRN 1001-10	1.38	23/02/2026	Floating / عائِد متغير	0.00	0.00	0	أداة دين متغير / 1001-10	
FRNs 1002-10	2.24	22/03/2026	Floating / عائِد متغير	0.00	0.00	0	أداة دين متغير / 1002-10	
FRNs 1003-10	1.02	26/04/2026	Floating / عائِد متغير	0.00	0.00	0	أداة دين متغير / 1003-10	
FRNs 1004-7 *	-	24/05/2023	Floating / عائِد متغير	0.00	0.00	0	أداة دين متغير / 1004-7 *	
FRNs 1004-10	1.39	24/05/2026	Floating / عائِد متغير	0.00	0.00	0	أداة دين متغير / 1004-10	
FRNs 1005-7 *	-	28/06/2023	Floating / عائِد متغير	0.00	0.00	0	أداة دين متغير / 1005-7 *	
FRNs 1005-10	2.28	28/06/2026	Floating / عائِد متغير	0.00	0.00	0	أداة دين متغير / 1005-10	
FRNs 1006-7 *	-	26/07/2023	Floating / عائِد متغير	0.00	0.00	0	أداة دين متغير / 1006-7 *	
FRNs 1006-10	1.02	26/07/2026	Floating / عائِد متغير	0.00	0.00	0	أداة دين متغير / 1006-10	
FRNs 1007-10	1.38	23/08/2026	Floating / عائِد متغير	0.00	0.00	0	أداة دين متغير / 1007-10	
FRNs 1008-10	2.2	27/09/2026	Floating / عائِد متغير	0.00	0.00	0	أداة دين متغير / 1008-10	
GDBs 1001-7	2.34	12/08/2022	Fixed / ثابت	0.00	0.00	0	أداة دين ثابت / 1001-7	
GDBs 1001-10	2.65	12/08/2025	Fixed / ثابت	0.00	0.00	0	أداة دين ثابت / 1001-10	
GDBs 1001-7 *	2.33	15/09/2022	Fixed / ثابت	0.00	0.00	0	أداة دين ثابت / 1001-7 *	
GDBs 1002-10	2.7	15/09/2025	Fixed / ثابت	0.00	0.00	0	أداة دين ثابت / 1002-10	
GDBs 1003-7	2.17	20/10/2022	Fixed / ثابت	0.00	0.00	0	أداة دين ثابت / 1003-7	
GDBs 1003-10	2.56	20/10/2025	Fixed / ثابت	0.00	0.00	0	أداة دين ثابت / 1003-10	
GDBs 1004-7	2.5	24/11/2022	Fixed / ثابت	0.00	0.00	0	أداة دين ثابت / 1004-7	
GDBs 1004-10	2.85	24/11/2025	Fixed / ثابت	0.00	0.00	0	أداة دين ثابت / 1004-10	
GDBs 1005-7	2.5	22/12/2022	Fixed / ثابت	0.00	0.00	0	أداة دين ثابت / 1005-7	
GDBs 1005-10	2.8	22/12/2025	Fixed / ثابت	0.00	0.00	0	أداة دين ثابت / 1005-10	
GDBs 1006-7	2.35	26/01/2023	Fixed / ثابت	0.00	0.00	0	أداة دين ثابت / 1006-7	
GDBs 1006-10	2.7	26/01/2026	Fixed / ثابت	0.00	0.00	0	أداة دين ثابت / 1006-10	
GDBs 1008-7	2.3	22/03/2023	Fixed / ثابت	0.00	0.00	0	أداة دين ثابت / 1008-7	
KSA Sukuk 2017-07-5	2.95	26/07/2022	Fixed / ثابت	0.00	0.00	0	صكوك السعودية 2017-07-5	
KSA Sukuk 2017-07-7	3.25	26/07/2024	Fixed / ثابت	0.00	0.00	0	صكوك السعودية 2017-07-7	
KSA Sukuk 2017-07-10	3.55	26/07/2027	Fixed / ثابت	0.00	0.00	0	صكوك السعودية 2017-07-10	
KSA Sukuk 2017-08-5	2.7	23/08/2022	Fixed / ثابت	0.00	0.00	0	صكوك السعودية 2017-08-5	
KSA Sukuk 2017-08-7	3.5	23/08/2027	Fixed / ثابت	0.00	0.00	0	صكوك السعودية 2017-08-7	
KSA Sukuk 2017-08-10	3.5	23/08/2030	Fixed / ثابت	0.00	0.00	0	صكوك السعودية 2017-08-10	
KSA Sukuk 2017-09-5	2.75	20/09/2022	Fixed / ثابت	0.00	0.00	0	صكوك السعودية 2017-09-5	
KSA Sukuk 2017-09-7	3.25	20/09/2024	Fixed / ثابت	11,593,988.40	11,428,000	14	صكوك السعودية 2017-09-7	
KSA Sukuk 2017-09-10	3.45	20/09/2027	Fixed / ثابت	269,584,755.02	257,377,000	21	صكوك السعودية 2017-09-10	
KSA Sukuk 2017-10-5	2.95	25/10/2022	Fixed / ثابت	0.00	0.00	0	صكوك السعودية 2017-10-5	
KSA Sukuk 2017-10-7	3.2	25/10/2024	Fixed / ثابت	0.00	0.00	0	صكوك السعودية 2017-10-7	
KSA Sukuk 2017-10-10	3.65	25/10/2027	Fixed / ثابت	0.00	0.00	0	صكوك السعودية 2017-10-10	
KSA Sukuk 2018-01-5	3.25	24/01/2023	Fixed / ثابت	0.00	0.00	0	صكوك السعودية 2018-01-5	
KSA Sukuk 2018-01-7	3.45	24/01/2025	Fixed / ثابت	47,188,760.00	45,400,000	9	صكوك السعودية 2018-01-7	
KSA Sukuk 2018-01-10	3.85	24/01/2028	Fixed / ثابت	6,780,908.00	6,422,000	9	صكوك السعودية 2018-01-10	
KSA Sukuk 2018-04-5	3.4	25/04/2023	Fixed / ثابت	0.00	0.00	0	صكوك السعودية 2018-04-5	
KSA Sukuk 2018-04-7	3.5	25/04/2025	Fixed / ثابت	0.00	0.00	0	صكوك السعودية 2018-04-7	
KSA Sukuk 2018-04-10	3.75	25/04/2028	Fixed / ثابت	40,633,100.32	39,216,000	17	صكوك السعودية 2018-04-10	
KSA Sukuk 2018-07-5	3.5	25/07/2023	Fixed / ثابت	380,996,660.40	371,348,000	14	صكوك السعودية 2018-07-5	
KSA Sukuk 2018-07-7	3.62	25/07/2025	Fixed / ثابت	152,313,092.73	147,303,000	26	صكوك السعودية 2018-07-7	
KSA Sukuk 2018-07-10	3.25	25/07/2028	Fixed / ثابت	6,526,594.24	6,332,000	8	صكوك السعودية 2018-07-10	
KSA Sukuk 2018-10-5	3.68	24/10/2023	Fixed / ثابت	187,408,979.20	181,748,000	28	صكوك السعودية 2018-10-5	
KSA Sukuk 2018-10-7	3.88	24/10/2025	Fixed / ثابت	50,543,510.18	48,714,000	27	صكوك السعودية 2018-10-7	
KSA Sukuk 2018-10-10	4.06	24/10/2028	Fixed / ثابت	78,847,802.80	73,240,000	19	صكوك السعودية 2018-10-10	
KSA Sukuk 2019-01-10	3.9	23/01/2029	Fixed / ثابت	235,165,550.52	218,378,000	15	صكوك السعودية 2019-01-10	
KSA Sukuk 2019-01-5	3.17	23/01/2024	Fixed / ثابت	555,652,957.12	544,384,000	34	صكوك السعودية 2019-01-5	
KSA Sukuk 2019-02-10	4.1	20/02/2031	Fixed / ثابت	458,915,357.90	422,591,000	15	صكوك السعودية 2019-02-10	
KSA Sukuk 2019-03-15	4.04	27/03/2034	Fixed / ثابت	173,481,946.80	159,912,000	15	صكوك السعودية 2019-03-15	
KSA Sukuk 2019-04-10	4.64	24/04/2049	Fixed / ثابت	16,178,792.63	14,969,000	47	صكوك السعودية 2019-04-10	
KSA Sukuk 2019-10-05	2.17	23/03/2025	Fixed / ثابت	107,851,658.00	109,700,000	28	صكوك السعودية 2019-10-05	
KSA Sukuk 2019-10-10	2.69	23/03/2030	Fixed / ثابت	32,907,175.40	34,078,000	22	صكوك السعودية 2019-10-10	
KSA Sukuk 2020-01-7	2.47	27/01/2027	Fixed / ثابت	129,620,226.00	130,756,000	27	صكوك السعودية 2020-01-7	
KSA Sukuk 2020-02-15	3	24/02/2035	Fixed / ثابت	13,376,622.40	13,960,000	11	صكوك السعودية 2020-02-15	
KSA Sukuk 2020-03-30	3.68	30/03/2050	Fixed / ثابت	3,031,575.99	3,100,000	15	صكوك السعودية 2020-03-30	
KSA Sukuk 2020-07-07	1.73	27/07/2027	Fixed / ثابت	33,676,299.60	36,096,000	14	صكوك السعودية 2020-07-07	
KSA Sukuk 2020-07-08	1.64	26/07/2028	Fixed / ثابت	7,058,087.68	7,218,000	17	صكوك السعودية 2020-07-08	
KSA Sukuk 2020-07-08	2.29	26/07/2028	Fixed / ثابت	827,550.24	852,000	7	صكوك السعودية 2020-07-08	
KSA Sukuk 2020-07-12	2.89	26/07/2032	Fixed / ثابت	303,689,308.00	305,400,000	8	صكوك السعودية 2020-07-12	
KSA Sukuk 2020-07-15	3.1	26/07/2035	Fixed / ثابت	3,605,254.04	3,716,000	12	صكوك السعودية 2020-07-15	
KSA Sukuk 2021-01-07	1.97	21/01/2028	Fixed / ثابت	18,112,973.96	18,970,000	14	صكوك السعودية 2021-01-07	
KSA Sukuk 2021-01-12	2.55	21/01/2033	Fixed / ثابت	22,880,670.68	24,455,000	19	صكوك السعودية 2021-01-12	
KSA Sukuk 2021-03-10	2.8	18/03/2031	Fixed / ثابت	24,403,478.40	25,052,000	13	صكوك السعودية 2021-03-10	
KSA Sukuk 2021-06-10	2.77	17/06/2031	Fixed / ثابت	976,673,738.60	1,007,116,000	13	صكوك السعودية 2021-06-10	
KSA Sukuk 2021-08-08	2.43	19/08/2039	Fixed / ثابت	30,572,118.71	31,568,000	19	صكوك السعودية 2021-08-08	
KSA Sukuk 2021-08-15	3.26	19/08/2036	Fixed / ثابت	2,719,932.20	2,806,000	11	صكوك السعودية 2021-08-15	
KSA Sukuk 2021-11-07	2.6	04/11/2029	Fixed / ثابت	0.00	0.00	0	صكوك السعودية 2021-11-07	
KSA Sukuk 2021-11-10	2.99	04/11/2031	Fixed / ثابت	1,991,840.00	2,000,000	5	صكوك السعودية 2021-11-10	
KSA Sukuk 2021-11-12	3.2	04/11/2033	Fixed / ثابت	0.00	0.00	0	صكوك السعودية 2021-11-12	
KSA Sukuk 2021-11-15	3.5	04/11/2036	Fixed / ثابت	430,206,250.00	425,000,000	2	صكوك السعودية 2021-11-15	
KSA Sukuk 2022-01-08	2.77	20/01/2030	Fixed / ثابت	1,962,090.00	2,000,000	2	صكوك السعودية 2022-01-08	
KSA Sukuk 2022-01-12	3.12	20/01/2034	Fixed / ثابت	2,932,690.00	3,000,000	19	صكوك السعودية 2022-01-12	
KSA Sukuk 2022-03-05	2.6	17/03/2027	Fixed / ثابت	0.00	0.00	0	صكوك السعودية 2022-03-05	
KSA Sukuk 2022-03-07	2.7	17/03/2029	Fixed / ثابت	0.00	0.00	0	صكوك السعودية 2022-03-07	
KSA Sukuk 2022-03-10	3.05	17/03/2032	Fixed / ثابت	0.00	0.00	0	صكوك السعودية 2022-03-10	
KSA Sukuk 2022-03-15	3.35	17/03/2037	Fixed / ثابت	0.00	0.00	0	صكوك السعودية 2022-03-15	
<b>Total</b>	-	-	-	4,819,912,298.17	4,735,605,000	563	<b>الإجمالي</b>	
<b>Total Sukuk/Bonds Market Index</b>	-	-	-	<b>4,819,912,298.17</b>	<b>4,735,605,000</b>	<b>563</b>	<b>إجمالي مؤشر سوق الصكوك والسندات</b>	

## تصنيف قيم الملكية و عدد الملاك للصكوك والسندات المدرجة - بنهاية الربع الأول 2022

### Types of Ownership and Number of Owners in Listed Sukuk and Bonds - As End of Q1 2022

الصناديق* Funds*		جهات حكومية وشبه حكومية Government and Semi-Government		شركات Companies		أفراد Individuals	
العدد Number	قيم الملكية (مليون ريال) (SAR Mln) Holdings Value	العدد Number	قيم الملكية (مليون ريال) (SAR Mln) Holdings Value	العدد Number	قيم الملكية (مليون ريال) (SAR Mln) Holdings Value	العدد Number	قيم الملكية (مليون ريال) (SAR Mln) Holdings Value
24	13,472.96	8	91,379.19	57	379,661.37	55	218.58

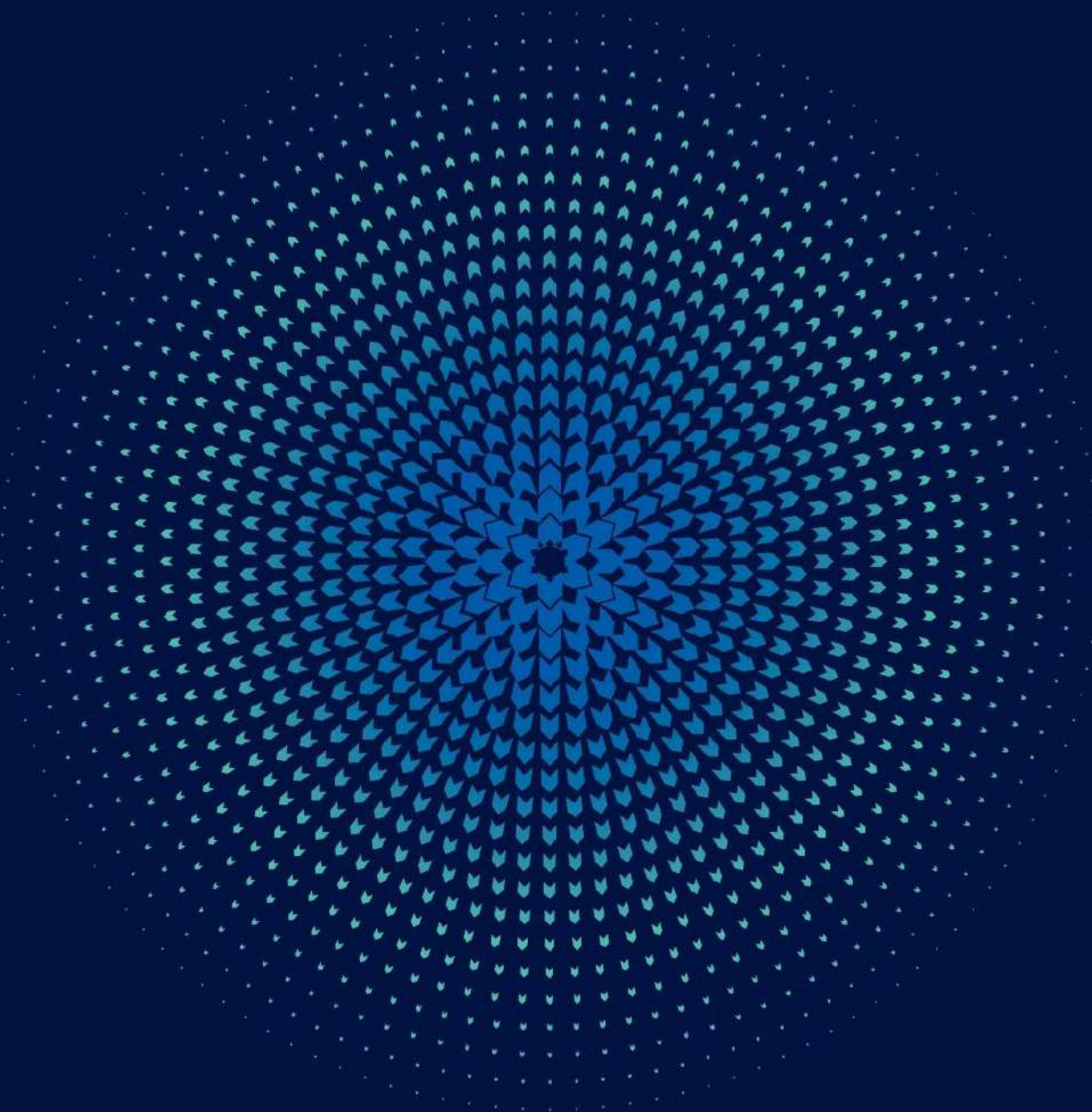

سوق صناديق المؤشرات المتداولة

**ETFS**

صناديق الاستثمار المغلقة

**CEFS**

## Listing of Albilad MSCI US Equity ETF by Albilad Capital

Saudi Exchange announces the listing and trading units of "Albilad MSCI US Equity ETF" as an Exchange Traded Fund on the Main Market on Monday 28/03/2022, with the symbol 9406.

## إدراج "صندوق البلاد إم إس سي آي المتداول للأسهم الأمريكية" من شركة البلاد للاستثمار

تم إدراج وبدء تداول وحدات صندوق البلاد إم إس سي آي المتداول للأسهم، كصندوق مؤشر متداول في السوق الرئيسية اعتباراً من يوم الإثنين 1443/08/25 هـ الموافق 2022/03/28م برمز تداول 9406.

## إحصائيات صناديق المؤشرات المتداولة - مارس 2022م ETFs Statistics - March 2022

ETFs	الكمية المتداولة	القيمة المتداولة (ريال)	الصفقات المنفذة	صناديق المؤشرات المتداولة
	Volume Traded	Value Traded (SAR)	No. of Trades	
YAQEEEN 30	1,828,450	100,062,258.90	2,590	يقين 30
YAQEEEN PETROCHEMICAL	360,640	17,693,825.30	1,814	يقين للببتروكيماويات
HSBC MT30	24,072	1,257,535.50	536	مؤشر إتش إس بي سي أم تي 30
ALBILAD SUKUK	2,281,479	21,159,229.38	4,197	صكوك البلاد
ALINMA SUKUK	5,610	561,674.40	211	صكوك الإنماء
ALBILAD GOLD	15,116,692	165,855,256.96	18,657	البلاد للذهب
ALBILAD MSCI	1,285,713	12,935,188.57	1,218	البلاد إم إس ي س آي
<b>Total</b>	<b>20,902,656</b>	<b>319,524,969.01</b>	<b>29,223</b>	<b>الإجمالي</b>

## إحصائيات صناديق المؤشرات المتداولة ETFs Statistics

Month	الكمية المتداولة	القيمة المتداولة (ريال)	الصفقات المنفذة	الشهر
	Volume Traded	Value Traded (SAR)	No. of Trades	
January	4,887,332	118,744,962.53	9,028	يناير
February	17,764,241	227,869,040.55	22,422	فبراير
March	20,902,656	319,524,969.01	29,223	مارس
<b>1<sup>st</sup> Quarter 2022</b>	<b>43,554,229</b>	<b>666,138,972.09</b>	<b>60,673</b>	<b>الربع الأول 2022</b>
<b>Total</b>	<b>43,554,229</b>	<b>666,138,972.09</b>	<b>60,673</b>	<b>الإجمالي</b>

## إحصائيات صناديق الاستثمار المغلقة - مارس 2022م CEFs Statistics - March 2022

CEFs	الكمية المتداولة	القيمة المتداولة (ريال)	الصفقات المنفذة	صناديق الاستثمار المغلقة
	Volume Traded	Value Traded (SAR)	No. of Trades	
Alkhabeer Income	2,939,086	25,125,270.51	6,129	الخبير للدخل
<b>Total</b>	<b>2,939,086</b>	<b>25,125,270.51</b>	<b>6,129</b>	<b>الإجمالي</b>

## إحصائيات صناديق الاستثمار المغلقة CEFs Statistics

Month	الكمية المتداولة	القيمة المتداولة (ريال)	الصفقات المنفذة	الشهر
	Volume Traded	Value Traded (SAR)	No. of Trades	
January	2,630,619	23,293,317.61	5,255	يناير
February	3,856,387	33,769,769.31	7,591	فبراير
March	2,939,086	25,125,270.51	6,129	مارس
<b>1<sup>st</sup> Quarter 2022</b>	<b>9,426,092</b>	<b>82,188,357.43</b>	<b>18,975</b>	<b>الربع الأول 2022</b>
<b>Total</b>	<b>9,426,092</b>	<b>82,188,357.43</b>	<b>18,975</b>	<b>الإجمالي</b>



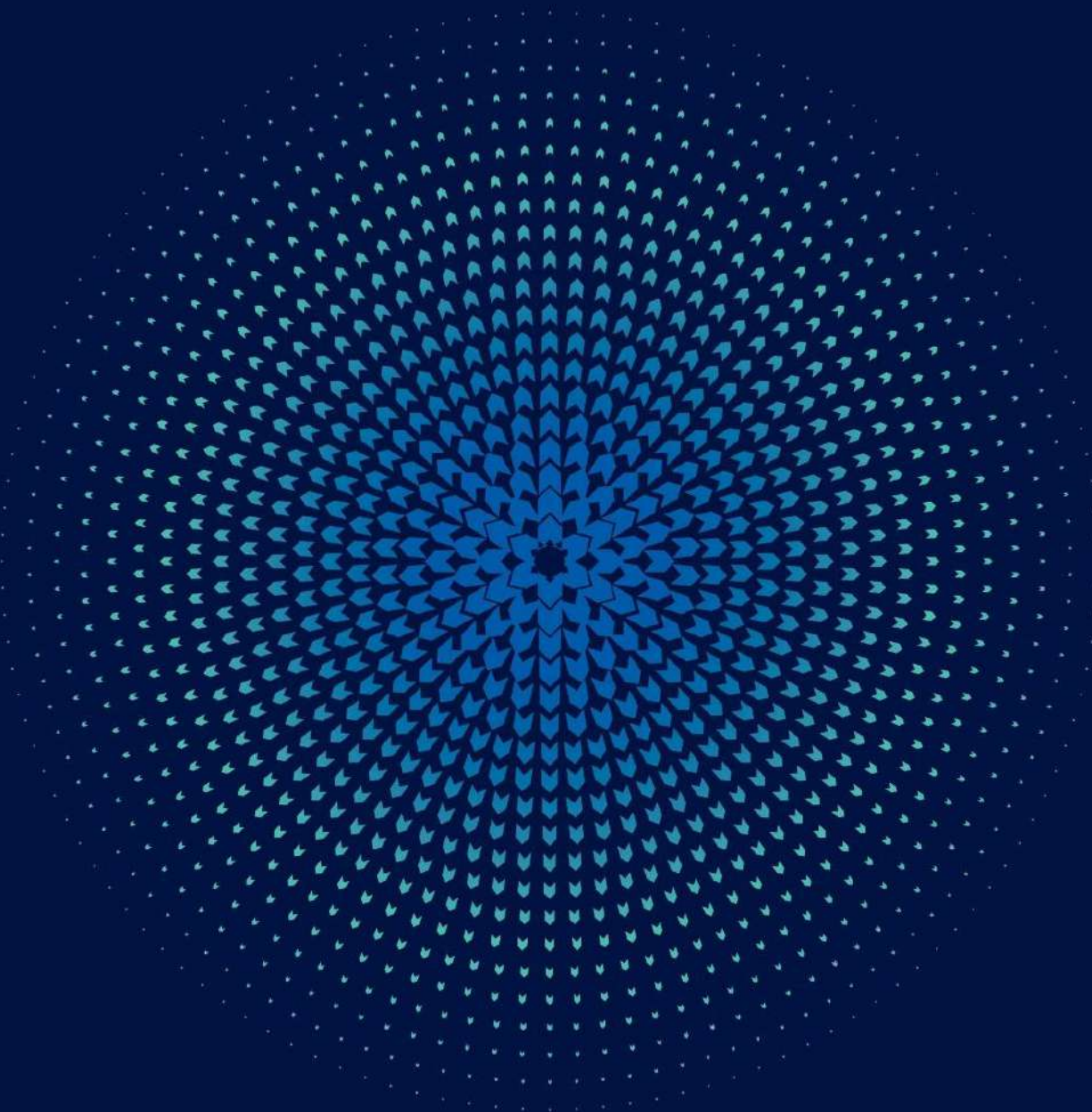

## إحصائيات سوق المشتقات - مارس 2022 Derivatives Statistics - March 2022

CONTRACT	الكمية المتداولة	القيمة المتداولة (ريال)	الصفقات المنفذة	العقد
	Volume Traded	Value Traded (SAR)	No. of Trades	
MSCI Tadawul 30 Index Futures March 22 *	55	9,818,250.00	4	العقود المستقبلية لمؤشر (إم إس سي آي تداول 30) مارس 22 *
MT30 Index Futures April 22	25	4,557,500.00	1	العقود المستقبلية لمؤشر (إم تي 30) إبريل 22
MT30 Index Futures May 22	0	0.00	0	العقود المستقبلية لمؤشر (إم تي 30) مايو 22
MT30 Index Futures June 22	0	0.00	0	العقود المستقبلية لمؤشر (إم تي 30) يونيو 22
MT30 Index Futures September 22	0	0.00	0	العقود المستقبلية لمؤشر (إم تي 30) سبتمبر 22
<b>Total</b>	<b>80</b>	<b>14,375,750.00</b>	<b>5</b>	<b>الإجمالي</b>

\* Delisted

\* إلغاء إدراج

## إحصائيات سوق المشتقات الشهرية - 2022 Derivatives Monthly Statistics - 2022

Month	الكمية المتداولة	القيمة المتداولة (ريال)	الصفقات المنفذة	الشهر
	Volume Traded	Value Traded (SAR)	No. of Trades	
January	100	16,315,500.00	6	يناير
February	85	14,623,500.00	6	فبراير
March	80	14,375,750.00	5	مارس
<b>1<sup>st</sup> Quarter 2022</b>	<b>265</b>	<b>45,314,750.00</b>	<b>17</b>	<b>الربع الأول 2022</b>
<b>Total</b>	<b>265</b>	<b>45,314,750.00</b>	<b>17</b>	<b>الإجمالي</b>